

# Straßenverkehrszählung 2021 in Salzburg

Bericht  
Tabellen



LAND  
SALZBURG

---

**Impressum:**

**Medieninhaber:** Land Salzburg | **Herausgeber:** Landesbaudirektion, Referat Straßenbau, vertreten durch Dipl.-Ing. Dr. Roland Hittenberger | **Gestaltung:** Landes-Medienzentrum | **Druck:** Druckerei Land Salzburg | **Alle:** Postfach 527, 5010 Salzburg | **Redaktion:** Dipl.-Ing. Walter Fußeis; Denis Žalik, BSc, arealConsult ZT GmbH, 1130 Wien | **Stand:** Salzburg, im September 2022



Gedruckt nach der Richtlinie „Druckerzeugnisse“ des Österreichischen Umweltzeichens, Druckerei Land Salzburg UW-Nr. 1271

# ECE Zählung 2021 Salzburg

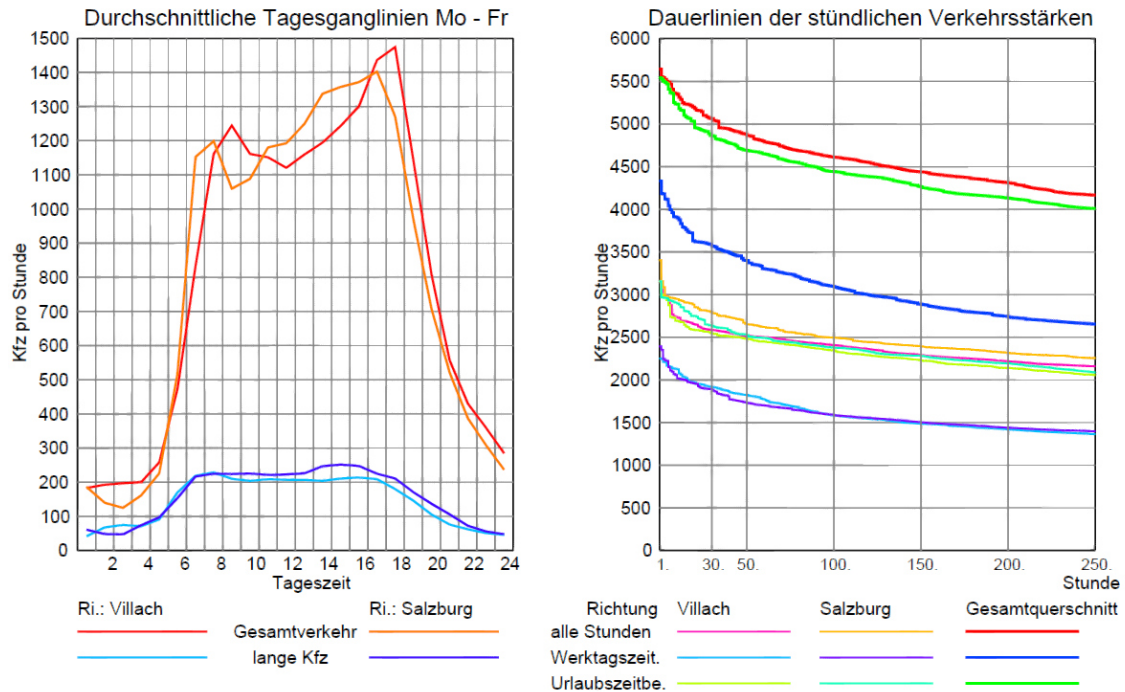

Detailergebnisse der  
permanent betriebenen Zählstellen  
und der  
Zählstellen mit Stichprobenerhebungen



## Inhaltsverzeichnis

|              |   |           |
|--------------|---|-----------|
| 1            | AUFGABENSTELLUNG .....  | 2         |
| 2            | DATENERHEBUNG .....   | 3         |
| 3            | DATENKORREKTUR .....  | 4         |
| 3.1          | Korrektur der Daten permanent betriebener Zählstellen.....                      | 4         |
| 3.2          | Prüfung und Korrektur der Daten von Zählstellen mit Stichprobenerhebungen ..... | 5         |
| <b>3.2.1</b> | <b>Prüfung der mit Radarsensoren erfassten Daten .....</b>                      | <b>5</b>  |
| <b>3.2.2</b> | <b>Eventuelle Korrektur der Verteilung der Fahrzeuglängen .....</b>             | <b>7</b>  |
| 4            | HOCHRECHNUNG DER STICHPROBEN.....   | 9         |
| 4.1          | Allgemeines .....   | 9         |
| 4.2          | Berechnung des Ganglinienverlaufes zwischen den einzelnen Stichproben .....     | 9         |
| <b>4.2.1</b> | <b>Zählstellen mit drei oder vier Stichprobenerhebungen.....</b>                | <b>9</b>  |
| <b>4.2.2</b> | <b>Zählstellen mit ein oder zwei Stichprobenerhebungen.....</b>                 | <b>10</b> |
| 4.3          | Berechnung der Verkehrsbelastungen in den einzelnen Zeitbereichen.....          | 11        |
| 4.4          | Berechnung der Verkehrsbelastungen in der 30. und 100. höchstbelasteten Stunde  | 12        |
| 5            | VERKEHRSENTWICKLUNG IM ZEITRAUM ZWISCHEN 2015 UND 2021 .....                    | 13        |
| 6            | LITERATURVERZEICHNIS .....  | 16        |
| 7            | ERLÄUTERUNGEN ZUM ABBILDUNGS- UND TABELLENTEIL .....                            | 16        |
| 8            | ABKÜRZUNGEN: .....  | 17        |

### Zählstellenverzeichnis und Inhaltsverzeichnis der Anhänge A bis C

Anhang A: Tabellen mit den Ergebnissen der Stichproben- und Dauerzählstellen

Anhang A1: Tabellen mit den Ergebnissen Straßenverkehrszählung 2021

Anhang B: Detailergebnisse (Jahresgang-, Tagesgang-, Dauerlinien und Tabellen) der permanent betriebenen Zählstellen

Anhang C: Detailergebnisse (Tagesganglinien und Tabellen) der Stichprobenzählstellen

## 1 AUFGABENSTELLUNG

Seit dem Jahr 1955 werden auf Anregung der ECE (Economic Commission for Europe) europaweit in Intervallen von fünf Jahren die Verkehrsbelastungen auf den E-Straßen ermittelt. Diese Erhebungen wurden in Österreich bis zum Jahr 2000 auf den gesamten Bundesstraßen (A-, S- und B-Netz) einheitlich durchgeführt. In den meisten Bundesländern wurden diese Erhebungen auch auf die Landesstraßen ausgedehnt. Zuletzt wurden an etwa 90 % der Zählstellen auf den Autobahnen und Bundesstraßen die Belastungen an zehn über das Jahr verteilten Tagen in einem Umfang von insgesamt 36 Stunden manuell erfasst dabei wurde nach 8 Fahrzeugarten unterschieden. An den restlichen Querschnitten erstreckten sich die manuellen Zählungen pro Erhebungstag über 16 Stunden.

Infolge des im April 2002 in Kraft getretenen Bundesstraßen-Übertragungsgesetzes werden ab dem Jahr 2005 die weiterhin in Abständen von fünf Jahren durchgeführten Straßenverkehrszählungen nicht mehr zentral organisiert, sondern von den einzelnen Bundesländern und der ASFINAG individuell ausgeführt. Dies ermöglichte Salzburg eine neue Gestaltung der Erhebungsmethode, bei der alle Zählwerte automatisch erhoben werden.

Aufgrund der Covid-19 Pandemie und der damit verbundenen Einflüsse auf die Verkehrsbelastungen infolge von Beschränkungen des Reiseverkehrs, der Schließung von Geschäften, Gaststätten, Beherbergungsbetrieben, touristischen Einrichtungen, ... wurde die für das Jahr 2020 geplanten Straßenverkehrszählungen auf das Jahr 2021 verschoben. Die Verkehrsbelastungen wurden auch noch im Jahr 2021 von der Pandemie beeinflusst, vor allem durch den stark eingeschränkten Urlaubs- und Freizeitverkehr in der Wintersaison.

Gegenüber dem Jahr 2015 nahm im Jahr 2021 die Anzahl der Zählstellen auf den Landesstraßen B- und L von 261 auf 255 Zählstellen geringfügig ab (siehe Tabelle 1). Am überwiegenden Teil der Zählquerschnitte wurden nur Stichproben aus den Verkehrsbelastungen mittels Seitenradarzahlgeräten gezogen. Die Anzahl der permanent betriebenen Zählstellen nahm von 80 im Jahr 2015 auf 69 im Jahr 2021 ab.

Tabelle 1: Umfang des Zählstellennetzes für die ECE-Zählungen 2015 und 2020

| Erfassungsart             | Jahr | Autobahn | Landesstraßen B | Landesstraßen L | Privatstraßen |
|---------------------------|------|----------|-----------------|-----------------|---------------|
| Permanente Erfassung      | 2015 | 16       | 60              | 20              | -             |
|                           | 2021 | 19       | 57              | 12              | -             |
| Erfassung von Stichproben | 2015 | -        | 64              | 117             | -             |
|                           | 2021 | -        | 61              | 124             | 1             |

Die Aufgabe war, die auf den Landesstraßen mit Radarzahlgeräten im Jahr 2021 erfassten Stichproben auf die jahresdurchschnittlichen täglichen Verkehrsstärken (JDTV) hochzurechnen und die landeseigenen permanent betriebenen Tunnelzählstellen auszuwerten. Dazu wurde die im Jahr 2005 eingeführte Erhebungs- und Hochrechnungsmethode, die für die Auswertung der ECE-Zählung 2010 sowie 2015 weiterentwickelt wurde [1], wieder angewandt. Neben dem JDTV waren auch die durchschnittlichen Verkehrsstärken in den einzelnen Zeitbereichen zu berechnen, die Belastungen in der 30. und 100. höchstbelasteten Stunde zu ermitteln und die Tagesganglinien darzustellen.

Der Bericht enthält auch Angaben zu den Belastungen auf den in Salzburg verlaufenden Autobahnabschnitten, die von der ASFINAG zur Verfügung gestellt wurden.

## 2 DATENERHEBUNG

Die nach Fahrstreifen getrennten Zähldaten wurden vom Land Salzburg erhoben. Dabei werden die Zählwerte abhängig vom Gerätetyp entweder nach Längenklassen oder nach Fahrzeugarten unterschieden. Von Seitenradargeräten werden die Fahrzeuge im Wesentlichen nach deren Länge unterschieden. Dies ermöglicht eine Unterscheidung in die drei Klassen: Pkw-ähnliche Kfz, kurze und lange Lkw-ähnliche Kfz. Bei der Erfassung der Fahrzeuge mittels Induktivschleifen ist grundsätzlich eine Einteilung in 8+1 Klassen möglich. Die konkrete Unterscheidung ist jedoch vom Fabrikat des Zählgerätes abhängig.

Für den Großteil der Zählstellen, an denen die Verkehrsbelastungen mittels Stichproben erfassen wurden, stehen Zählwerte im Umfang von drei Wochen (Erhebungen jeweils im Winter, Sommer und Herbst) zur Verfügung (siehe Tabelle 2). Bei einem Stichprobenumfang von 4 Wochen wurden zusätzlich auch die Verkehrsbelastungen im Frühjahr erhoben. Die Beschränkung des Stichprobenzeitraumes auf etwa eine Woche bei einer Erhebung mit Seitenradargeräten resultiert aus der Kapazität der Akkus und der Anzahl der verfügbaren Geräte.

**Tabelle 2:** Umfang der an den Zählstellen ohne permanente Verkehrserfassung erhobenen Stichproben

| Stichproben-<br>umfang | Landes-<br>straßen B | Landes-<br>straßen L | Privat-<br>straßen |
|------------------------|----------------------|----------------------|--------------------|
| 1 Woche                | 14                   | 20                   | 1                  |
| 2 Wochen               | 7                    | 8                    | -                  |
| 3 Wochen               | 35                   | 87                   | -                  |
| 4 Wochen               | 5                    | 9                    | -                  |

Von den Seitenradargeräten werden Einzelfahrzeugdaten registriert. Dabei werden von jedem Fahrzeug der Fahrstreifen, die Erfassungszeit (Datum, Stunde, Minute und Sekunde), die Fahrzeuglänge und die Geschwindigkeit aufgezeichnet. Die Zuordnung der erfassten Fahrzeuge in eine Längenkategorie wird erst nach der Prüfung der Längenverteilung vorgenommen. Bei gering belasteten Straßen wurden mit einem Zählgerät die Verkehrsbelastungen beider Fahrtrichtungen erfasst. Dabei kann es bei der Begegnung von Fahrzeugen im Bereich der Radarkeule zu Abschattungen kommen, vor allem bei höheren Verkehrsstärken. Zur Vermeidung dieser Beeinträchtigungen (ab einem JDTV von etwa 10.000 Kfz/24h) wurde bei Bedarf ein Zählgerät pro Fahrtrichtung eingesetzt.

Auf den Autobahnen werden die Verkehrsbelastungen an 19 Querschnitten durch die an den Mautbakken über den Fahrstreifen montierten Sensoren nach 3+0 oder 8+1 Klassen unterschieden. Die jeweils stündlich registrierten Verkehrsbelastungen wurden in jene Kfz-Gruppen zusammengefasst, die der Aufschlüsselung der ASFINAG-Daten für den Bericht des BMK (vormals BMVIT) zur automatischen Verkehrszählung im gesamten Bundesgebiet entspricht.

### 3 DATENKORREKTUR

#### 3.1 Korrektur der Daten permanent betriebener Zählstellen

Mit Ausnahme der vorwiegend zur Steuerung der Tunnelbelüftung verwendeten Zählstellen waren die Daten (Stundenwerte) bereits auf Plausibilität geprüft und auch eventuelle Datenlücken ergänzt. Für die landeseigenen Tunnelzählstellen standen nur die Rohdaten zur Verfügung. Die Daten dieser Zählstellen wurden zuerst auf Plausibilität geprüft, offensichtlich falsche Zählwerte korrigiert und anschließend für die Zeitbereiche, für die keine Zählwerte vorhanden waren, Schätzwerte berechnet. Von der Ergänzung waren jene Zeitbereiche ausgenommen, in denen infolge von Wartungs- und Reparaturarbeiten die Tunnel gesperrt waren.

Langfristig auftretende Mängel können bei der monatlichen Prüfung der Stundenwerte unentdeckt bleiben. Da diese Mängel nur durch die Analyse der Belastungen über längeren Zeiträumen festgestellt werden können, wurden die Zählwerte aller Zählstellen in der Form von Jahresganglinien dargestellt, dabei wurde nach Fahrtrichtungen und vier Fahrzeuggruppen unterschieden (siehe Abbildung 1).

B 1 Wiener Straße

Zählstelle B1.5286 / AUT 148 - B 1 - km DD286,4+176m - Henndorf-Süd



Abbildung 1: Beispiel der Darstellung der täglichen Verkehrsbelastung eines Jahres mit einer Unterscheidung nach vier Fahrzeuggruppen

Die erst aus den Jahresganglinien ersichtlichen Mängel betreffen vorwiegend die Fahrzeugartenunterscheidung. Für die mit Seitenradarzählgeräten erfassten Daten können damit auch die durch starken Regen oder Schneefall „verursachten“ Zählwerte erkannt werden. Im Falle von Mängeln wurde entweder die Fahrzeugartenunterscheidung korrigiert oder die Ausgabe auf die Fahrzeugarten mit plausibler Unterscheidung eingeschränkt. Aus diesem Grund beschränken sich die Ergebnisse für einige Zählstellen nur auf die Werte für den Gesamtverkehr.

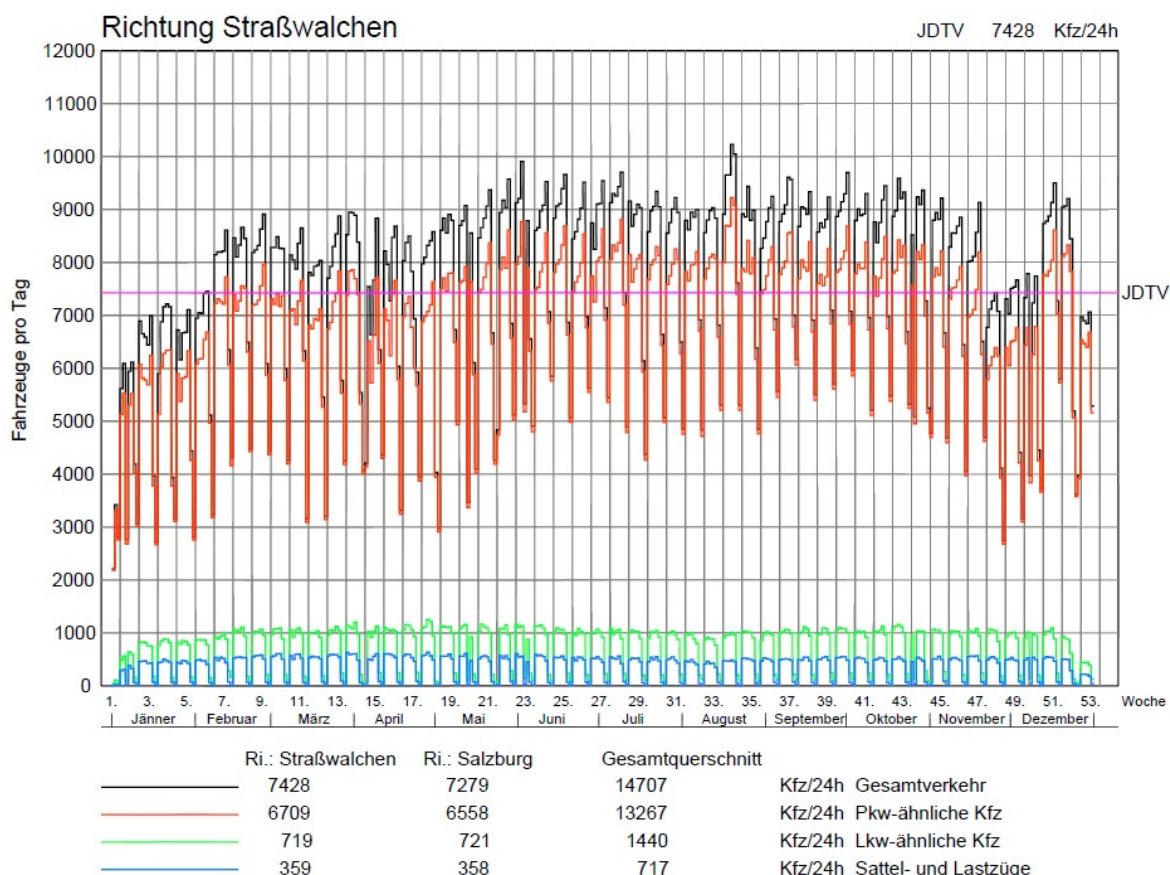

### 3.2 Prüfung und Korrektur der Daten von Zählstellen mit Stichprobenerhebungen

#### 3.2.1 Prüfung der mit Radarsensoren erfassten Daten

Von den mit Radarsensoren ausgestatteten Zählgeräten werden die registrierten Fahrzeuge als Einzelfahrzeugdaten aufgezeichnet. Für die Fahrzeuglänge können Werte zwischen 0,0 m und 25,5 m in einer Auflösung von 0,1 m angegeben sein. Zur Kontrolle der Daten wurden diese zu Stundenwerten zusammengefasst, wobei nach den sechs Längenklassen

0,0 bis 1,0 m; 1,1 bis 2,4 m; 2,5 bis 6,4 m; 6,5 bis 11,9 m; 12,0 bis 25,0 m und > 25 m

unterschieden wurde. Zur Klassierung der tatsächlich vorkommenden Längen wären vier Klassen ausreichend. Fahrzeuge mit einer der ersten oder der letzten Klasse entsprechenden Länge kommen praktisch nicht vor. Bei einer Belegung dieser Klassen können jedoch nicht plausible Stundenwerte erkannt werden. Beispielsweise kann ein starker Regen sowohl sehr kurze als auch sehr lange Fahrzeuge „erzeugen“.

Die Abbildung 2 zeigt einen Ausschnitt aus einer Auswertung für eine Fahrtrichtung einer Zählstelle. Konkret sind die Tagesganglinien des Gesamtverkehrs und die in die beiden unteren Längenklassen eingeordneten Fahrzeuge dargestellt. Für die Datenprüfung werden auch die stündlichen Belastungen der Pkw- und Lkw-ähnlichen Fahrzeuge abgebildet, dabei werden die Lkw-ähnlichen Kfz in zwei Längenklassen unterschieden.



Abbildung 2: Beispiel der Analyse-Darstellung der zu Stundenwerten zusammengefassten Einzelfahrzeugdaten des Gesamtverkehrs und der beiden Längenklassen < 1 m und 1,1 < m > 2,5.

Bei der Auswertung der Stichprobenerhebung wurden für die Stunden mit offensichtlich nicht plausiblen Zählwerten Verkehrsstärken berechnet, die nach dem zählstellentypischen

Ganglinienverlauf zu erwarten wären. Dabei wurde nach den Fahrrichtungen, Längensklassen und den unterschiedlichen Verläufen der Tagesganglinien an Werktagen, Samstagen und Sonntagen unterschieden. Da außergewöhnliche Verkehrsbelastungen auch korrekt sein können, beispielsweise bei Ausweichverkehr über die einer Autobahn parallel verlaufende Straßen, wurden zur Kontrolle der von den Radarzählstellen aufgezeichneten Daten auch die pro Stunde am häufigsten erfasste Fahrzeuglänge und die mittlere Geschwindigkeit ermittelt (Abbildung 3). Mit Hilfe dieser Werte können Häufungen von Datensätzen, die vermutlich nicht von Fahrzeugen ausgelöst wurden, erkannt werden. Bei den durch starken Schneefall und Regen ausgelösten Einzelfahrzeugdatensätzen verteilen sich die erfassten Fahrzeuglängen über den gesamten Messbereich. Dadurch werden auch die Längensklassen, denen üblich vorkommenden Fahrzeugen nicht zugeordnet werden, belegt. Mit Hilfe dieser Auswertungen kann zuverlässig entschieden werden, ob die auf Grund der Verkehrsstärke als nicht plausibel eingestufte Messwerte durch Schätzwerte zu ersetzen sind.

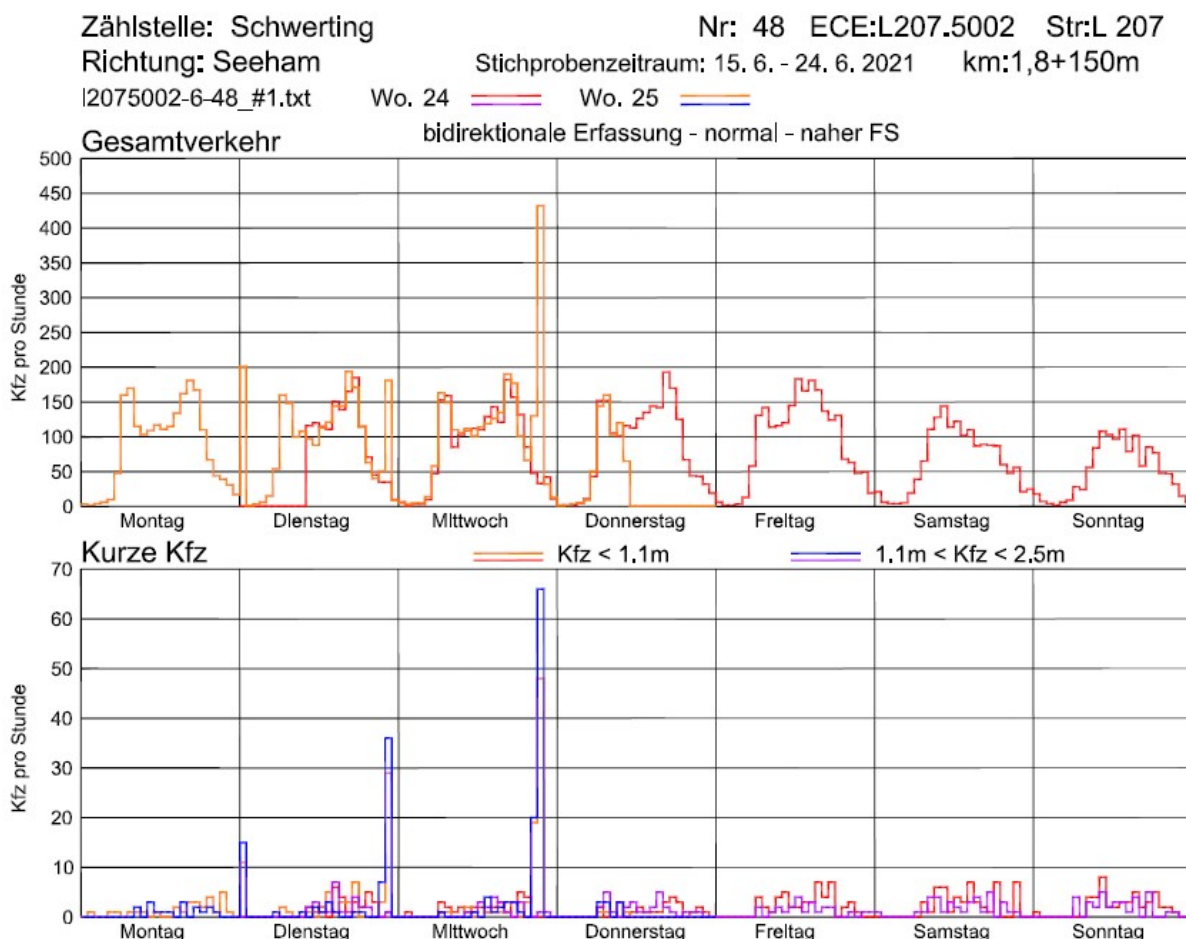

Abbildung 3: Beispiel der Analyse-Darstellung der häufigsten Fahrzeuglängen und der mittleren Geschwindigkeit pro Stunde und Markierung der Stunden mit möglicherweise nicht plausiblen Daten

In der Abbildung 3 sind die häufigsten Fahrzeuglängen und die mittleren Geschwindigkeiten pro Stunde für beide Fahrrichtungen dargestellt. Die roten und orangenen Werte gehören zu den in der Abbildung 2 dargestellten Tagesganglinien.

Nach diesem Verfahren wurden alle mit Seitenradarzahlgeräten erfassten Stichproben auf Plausibilität geprüft. Als Hilfsmittel für diese Arbeit wurden vom Auswerteprogramm die Stunden farblich markiert, in denen sehr kurze oder sehr lange Fahrzeuge zu häufig auftreten (in den grünen Linien am unteren Rand der Abbildung 3).

Zur weiteren Überprüfung der Stichproben wurden auch die nach Fahrrichtungen getrennten Verteilungen der Fahrzeuglängen für die einzelnen Stichproben berechnet. Damit kann die korrekte Einteilung der Fahrzeuge in die drei Längensklassen Pkw-ähnliche Kfz und kurze und lange Lkw-ähnliche Kfz überprüft werden. An schwierigsten ist dabei die Unterscheidung der Lieferwagen von den Lkw, da sich in den Verteilungen der Fahrzeuglängen in diesem Bereich keine Minima zeigen. In der Abbildung 4 ist ein Beispiel

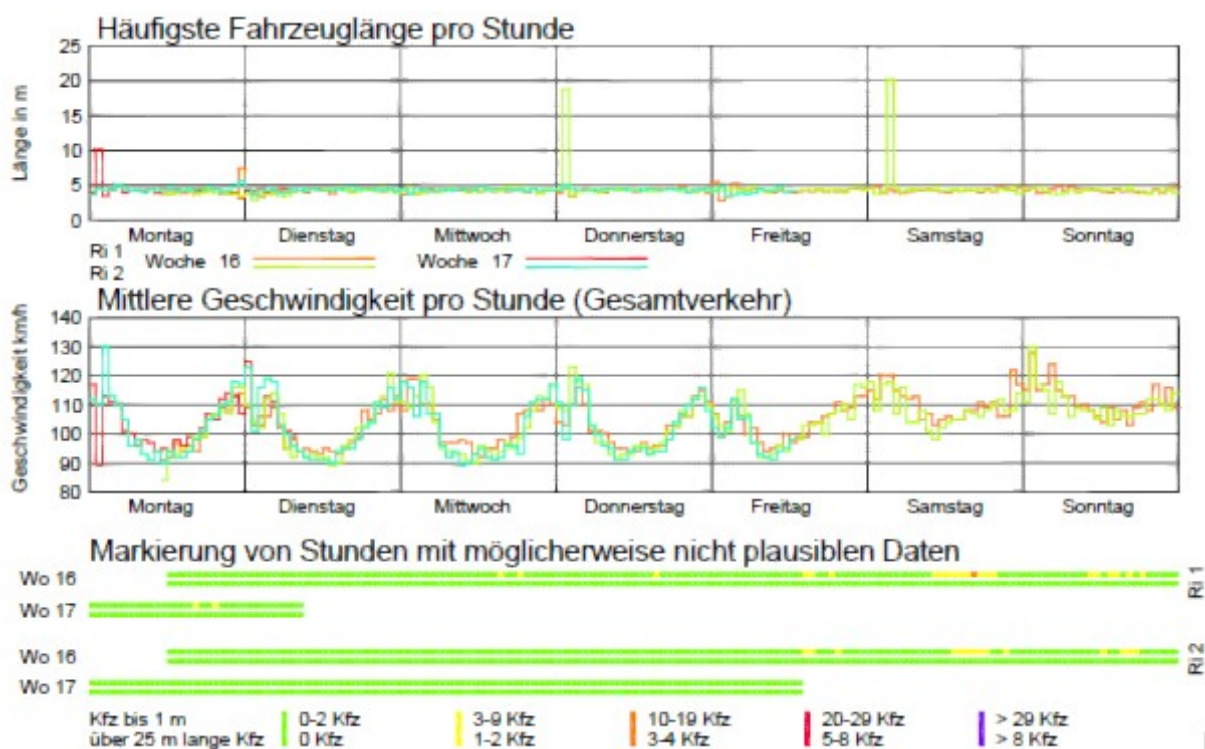
der Klassenbelegung (Klassenbreite 0,1m) der Fahrzeuglängen einer Zählstelle mit hohem Güterverkehrsanteil dargestellt, wobei pro Fahrtrichtung ein Zählgerät eingesetzt war.



Abbildung 4: Beispiel der Darstellung der Verteilung der Fahrzeuglängen der gesamten in einer Stichprobe erfassten Fahrzeuge

An allen Zählstellen sind die Pkw mit großem Abstand die am häufigsten vorkommende Fahrzeugart. Damit muss das absolute Maximum der Längenverteilung im Bereich zwischen 4,0 m und 4,5 m liegen. Die weiteren lokalen Maxima sollten im Bereich zwischen 10 m und 12 m (Lkw ohne Anhänger, Busse), bei etwa 17 m bis 18 m (Sattel- und Lastzüge) und, falls der Streckenabschnitt auch von Motorrädern häufig befahren ist, bei etwa 1,5 sein. Eine korrekte Einteilung der Kfz in diese Längenklassen setzt voraus, dass die Maxima in den erwarteten Bereichen liegen, im Besonderen gilt dies für das globale Maximum. Bei Werten außerhalb dieser Grenzen oder bei zu breiter Streuung der Pkw-Längen ist meistens auch die Abgrenzung zwischen Pkw- und Lkw-ähnlichen Fahrzeugen nicht korrekt. Daher wurden in diesen Fällen die Längen der gesamten Stichprobe korrigiert.

### 3.2.2 Eventuelle Korrektur der Verteilung der Fahrzeuglängen

Generell kann für beide Fahrtrichtungen eines Messquerschnittes eine deckungsgleiche Verteilung der Fahrzeuglängen erwartet werden. Diese Bedingung wurde von einem hohen Anteil der Stichproben erfüllt.

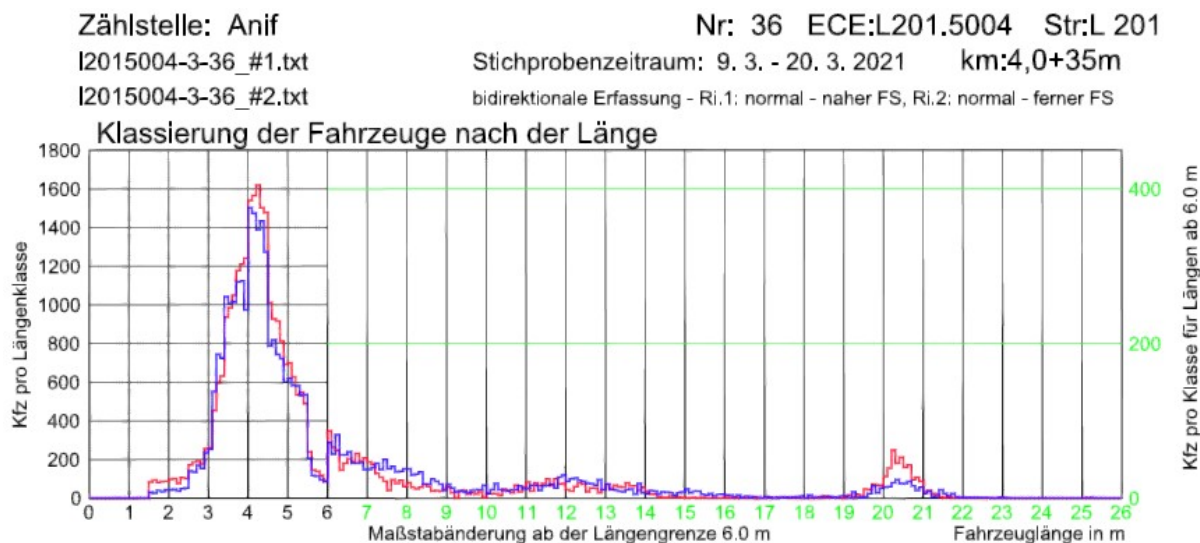
Bei einem geringen Anteil der Stichproben wich die Verteilung der gemessenen Fahrzeuglängen (Abbildung 5) erheblich von der erwarteten Form ab. Ein Teil dieser Erhebungen wurde wiederholt. Damit die Ergebnisse der Straßenverkehrszählung auf einer möglichst großen Basis aufbauen, wurde versucht, die Mängel der Stichproben durch Veränderung der Fahrzeuglängen so weit wie möglich zu korrigieren. Ein Beispiel dazu ist in der Abbildung 5 dargestellt. Bei der Korrektur der Fahrzeuglängen ist sowohl die Verschiebung der Maxima als auch die Veränderung der Breite der Streuung der Längen um die Maxima möglich. Bei geringem Güterverkehrsanteil können neben den Messwerten der Pkw, deren Datensätze immer das globale Maximum bilden, die den übrigen Fahrzeuggruppen zuordenbaren lokalen Maxima oft nicht erkannt werden. Bei sehr geringem Güterverkehrsanteil kann daher trotz Korrektur die Trennung zwischen den Pkw- und Lkw-ähnlichen Fahrzeugen nicht optimal sein.

Zählstelle: Großarl

Nr: 84 ECE:L109.5021 Str:L 109

I1095021-1-84\_#2\_k.txt

Stichprobenzeitraum: 28. 1. - 9. 2. 2021

km:21,4+49m

I1095021-1-84\_#1.txt

bidirektionale Erfassung - Ri.1: normal - ferne FS, Ri.2: normal - nahe FS



Abbildung 5: Beispiel der Korrektur der Fahrzeuginnenlängen

## 4 HOCHRECHNUNG DER STICHPROBEN

### 4.1 Allgemeines

Der wesentliche Teil der Hochrechnung der mindestens eine Woche umfassenden Stichproben ist die Ermittlung der Verkehrsbelastungen in den nicht erhobenen Zeiträumen. Die Ergänzung der Stichproben zu vollständigen Jahresganglinien hängt stark von den Zählwerten am Beginn und am Ende der Erhebungszeiträume ab. Nicht plausible Verkehrsbelastungen an den Randtagen können das Ergebnis stark beeinflussen, daher werden außergewöhnliche Belastungen an den Randtagen der Stichprobenzeiträume bei der Suche geeigneter Ganglinien nicht berücksichtigt.

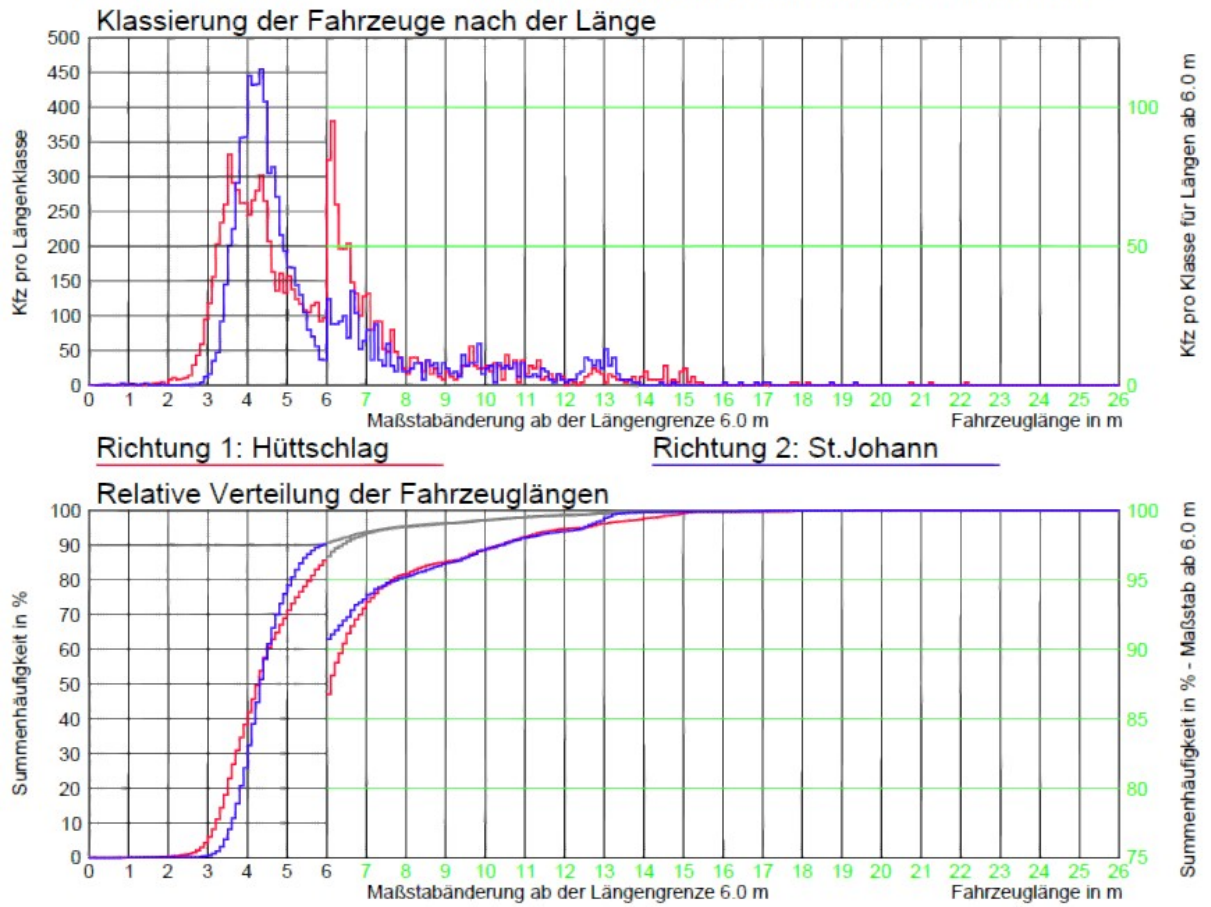
Die Vielfalt der Formen der Jahresganglinien, beispielsweise die Variation der Verkehrsstärken im Verlauf des Jahres oder die unterschiedlichen Belastungen an den Werktagen und den Wochenenden, ist unter den Querschnitten mit Stichprobenerhebungen wesentlich reichhaltiger als bei den permanent betriebenen Zählstellen. Teilweise ist dies auf geringe Belastungen zurückzuführen. Die saisonalen Schwankungen der Verkehrsstärken nehmen grundsätzlich mit zunehmender Verkehrsstärke ab, der überwiegende Teil der permanent betriebenen Zählstellen ist jedoch an höher belasteten Querschnitten eingerichtet. Im Güterverkehr ändern sich die Belastungen im Verlauf eines Jahres meistens wesentlich weniger als im Personenverkehr. Zur weitgehenden Berücksichtigung der Unterschiede der Tagesbelastungen innerhalb und zwischen den Stichproben werden die Ganglinien der Tagesbelastungen für die nicht erfassten Zeitbereiche für die Fahrzeuggruppen Pkw- und Lkw-ähnliche Kfz getrennt berechnet. Bei den Pkw-ähnlichen Fahrzeugen wurde zusätzlich nach den drei Tagesgruppen Werktag Montag bis Freitag, Samstag und Sonn- und Feiertage unterschieden. Die Lkw-ähnlichen Fahrzeuge wurden ebenfalls unterteilt und zwar in die langen Güterfahrzeuge (Sattel- und Lastzüge) und die verbleibenden kürzeren Fahrzeuge (Lkw ohne Anhänger, Busse, Pkw mit Anhänger). Für diese fünf Tages- bzw. Fahrzeuggruppen werden jeweils die am besten passenden Ganglinien gesucht und daraus Jahresganglinien für die Stichprobenquerschnitte berechnet. Diese Berechnungen werden für beide Fahrtrichtungen getrennt durchgeführt.

Bei den Stichproben, für die Tage mit außergewöhnlichen Belastungen gekennzeichnet waren, basierte die Suche der am besten passenden Ganglinien auf den typischen Belastungen, die für diese Tage berechnet wurden.

### 4.2 Berechnung des Ganglinienverlaufes zwischen den einzelnen Stichproben

#### 4.2.1 Zählstellen mit drei oder vier Stichprobenerhebungen

Entscheidend ist die zeitliche Verteilung der Stichproben im Jahr und weniger deren Anzahl. Die in diesem Punkt beschriebene Berechnungsmethode betrifft Zählstellen, für die je eine Stichprobe im Winter, Sommer und Herbst und eventuell auch im Frühling erhoben wurde. Im ersten Schritt wurden pro Richtungsquerschnitt die zu den Stichprobenzählungen am besten passenden Jahresganglinien der permanent betriebenen automatischen Zählstellen gesucht. Dies wurde für die oben angeführten fünf Tages- bzw. Fahrzeuggruppen getrennt durchgeführt. Dabei wurde folgendermaßen vorgegangen:

Die Ganglinien wurden durch multiplikative Variation der Tagesverkehrsstärken so lange verändert, bis die Summe der positiven und negativen Differenzen zwischen den Stichprobenwerten und den entsprechenden Tagen der Jahresganglinien (beinahe) null waren. Bei den beiden Güterverkehrs-Fahrzeuggruppen wurden dabei nur die Differenzen für die Werktage berücksichtigt. Als Maß der Anpassung wurde die Summe der Beträge der Abweichungen der Stichproben von den Ganglinien ermittelt. Diese Maße wurden für die fünf Tages- bzw. Fahrzeuggruppen jeweils für alle Jahresganglinien der permanent betriebenen Zählstellen getrennt nach Fahrtrichtungen berechnet. Nach der Ermittlung der Maße für alle Ganglinien wurden diese nach deren Höhe sortiert.





Verkehrsbelastungen in den Saisonen, für die keine Zählwerte verfügbar sind, wesentlich von den erhobenen Werten abweichen. Der jahreszeitliche Verlauf der Verkehrsbelastungen entlang einer Straße ändert sich grundsätzlich nur langsam. Für Straßen mit gleicher Funktion können daher innerhalb kleiner Regionen ebenfalls ähnliche Jahresganglinien erwartet werden. Deshalb ist die Berechnung der Jahresganglinien auch mit ein oder zwei Stichproben möglich, wenn für einen nahe gelegenen Querschnitt eine Jahresganglinie aus einer permanent betriebenen Zählstelle oder eine berechnete Jahresganglinie einer Zählstelle mit drei Stichproben vorliegt. Wegen dieser zusätzlichen Kriterien wurden für Zählstellen mit ein oder zwei Stichprobenerhebungen sowohl die zugeordneten Ganglinien als auch deren Gewichte manuell bestimmt. Die anschließende Berechnung der Jahresganglinie (Abbildung 7) entspricht der Beschreibung im Punkt 4.2.1. Für diese Zählstellen umfasst das Potenzial der zuordenbaren Ganglinien neben den automatischen Zählstellen auch alle Zählstellen, an denen drei Stichprobenerhebungen stattfanden. Mit dieser großen Auswahl konnte auch das Kriterium der räumlichen Nähe in allen Fällen erfüllt werden. Im Falle einer nicht zufrieden stellenden Anpassung wurde die Zuordnung der Ganglinien neu festgelegt oder deren Gewichtung verändert.

B 158 Wolfgangsee Straße  
 Zählstelle B158.5013 B 158 - km 12,0+93m - Hof



Abbildung 7: Berechnete Jahresganglinie für eine Zählstelle mit einer Stichprobenerhebung

### 4.3 Berechnung der Verkehrsbelastungen in den einzelnen Zeitbereichen

Nachdem für alle Zählstellen die Tagesbelastungen für alle Tage des Jahres zur Verfügung standen, konnten die jahresdurchschnittlichen täglichen Verkehrsstärken einfach berechnet werden. Die durchschnittlichen Verkehrsstärken in Werktags- (DTVw) und Urlaubszeitbereich (DTVu) wurden mit Hilfe der vom BMK (vormals BMVIT) vorgegebenen Zuordnung der Tage berechnet. Die Unterteilung der Verkehrsbelastungen nach Tageszeiten (6:00 bis 19:00 Uhr, 19:00 bis 22:00 Uhr und 22:00 bis 6:00 Uhr) basiert auf den für die Stichprobenzeiträume festgestellten Tagesganglinien. Die Tagesganglinien sind im Verlauf eines Jahres nicht stabil, sie sind stark von den Fahrtzwecken abhängig. Dies

zeigt sich deutlich aus den unterschiedlichen Tagesganglinien für die Werkzeuge Montag bis Freitag, Samstag und Sonn- und Feiertage. Die Anteile der einzelnen Fahrtzwecke an der Gesamtbelastung sind auch saisonabhängig. Für die Zählstellen mit Stichprobenerhebung ist daher die Aufteilung der Verkehrsbelastungen auf Stundengruppen auch von der Anzahl der Erhebungen und der Jahreszeit, in der diese stattfanden, geringfügig abhängig.

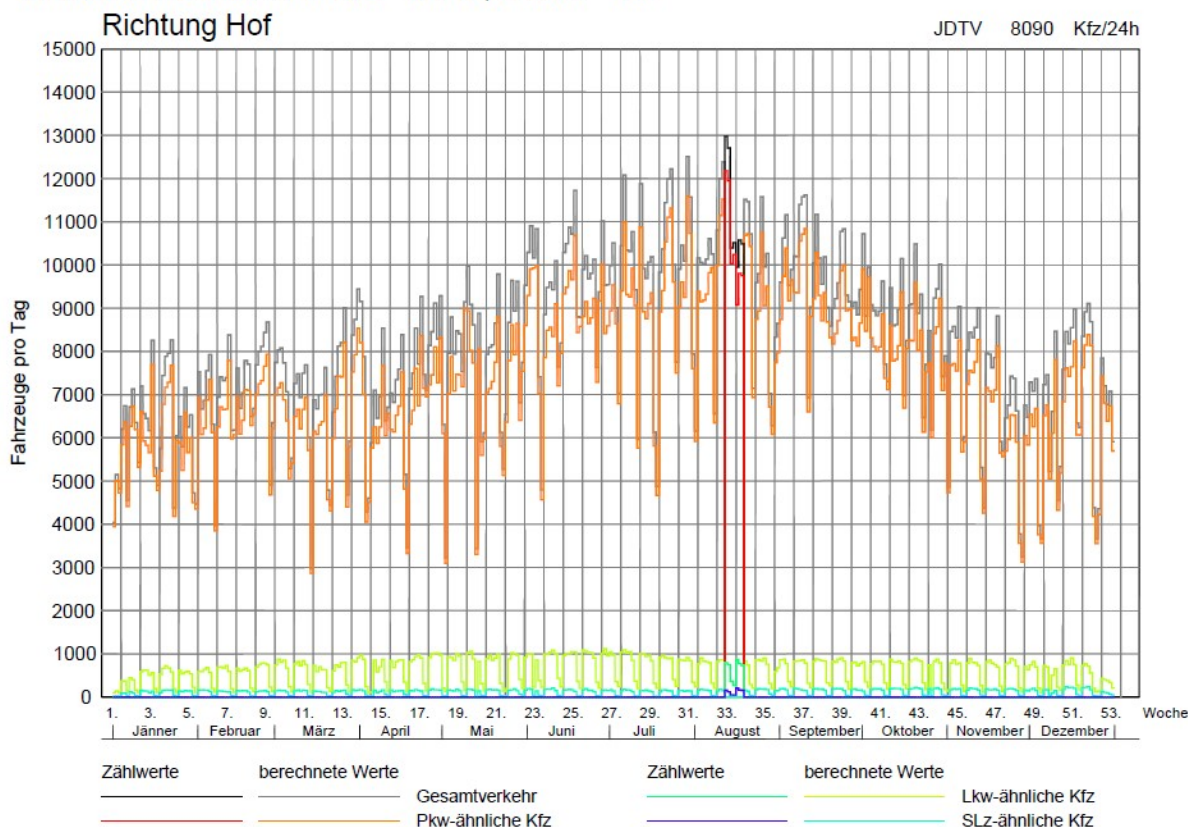
#### 4.4 Berechnung der Verkehrsbelastungen in der 30. und 100. höchstbelasteten Stunde

Für alle Zählstellen waren auch die Verkehrsstärken in der 30. und in der 100. höchstbelasteten Stunde anzugeben. Für die Querschnitte mit permanenter Zählung können diese Werte aus den stündlich registrierten Verkehrsbelastungen unmittelbar abgeleitet werden. Für die Querschnitte mit Stichprobenerhebungen wurde aus den Daten der automatischen Zählung mittels linearer Regression der Zusammenhang zwischen diesen Stundenwerten und dem JDTV berechnet. Das Ergebnis für den Zusammenhang zwischen dem JDTV und der Belastung in der 30. und 100. höchstbelasteten Stunde ist in der Abbildung 8 dargestellt. Der Zusammenhang der JDTV mit der 30. und 100. höchstbelasteten Stunde ist auch von Zufällen abhängig. Daher sind die für die Zählstellen mit Stichprobenerhebung ermittelten Werte nur Schätzwerte



Abbildung 8: Regressionsfunktionen und Grenzen der 90% Konfidenzintervalle des für die Landesstraßen B + L in Salzburg berechneten Zusammenhanges zwischen dem JDTV und der 30. und 100. höchstbelasteten Stunde

Für die Belastung in der 30. und 100. höchstbelasteten Stunde wurde mittels linearer Regression der Zusammenhang

$$Q_{30} = 169 + 0,1098 \cdot JDTV$$

$$Q_{100} = 121 + 0,1048 \cdot JDTV$$

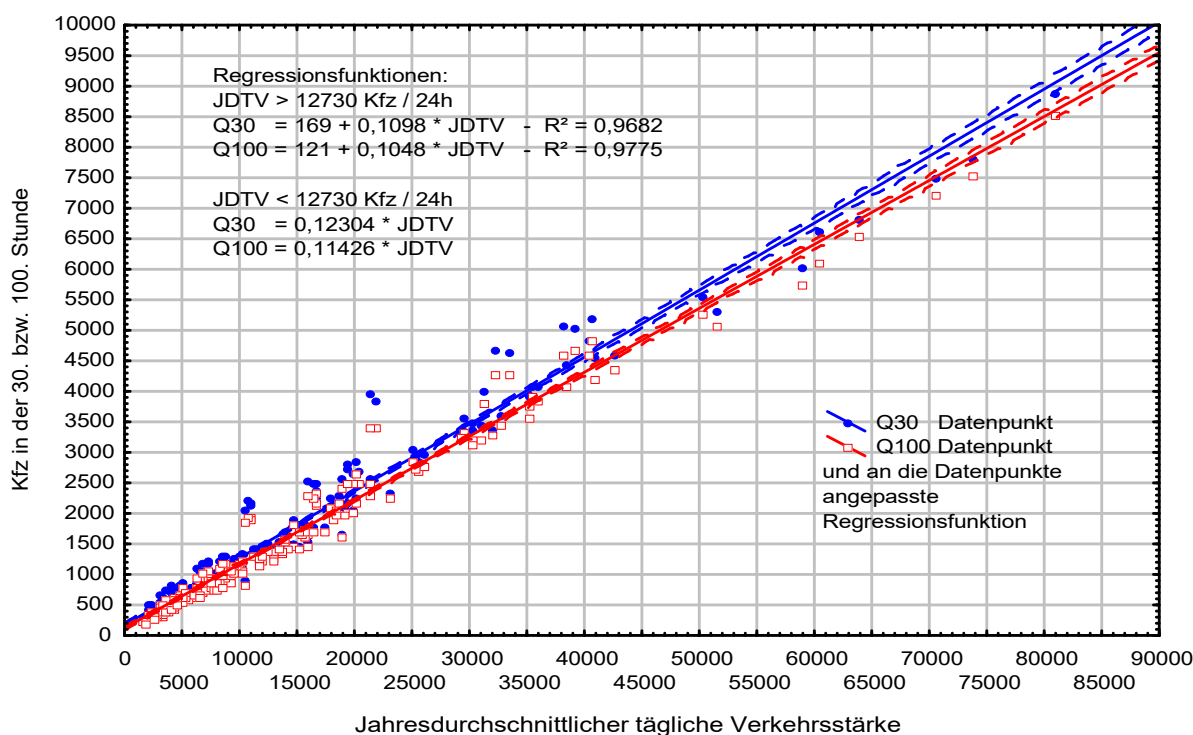
berechnet. Da die Gleichungen zur Berechnung der  $Q_{100}$  und  $Q_{30}$  nicht durch den Koordinatenursprung gehen, dürfen diese Funktionen nur ab einer minimalen jahresdurchschnittlichen täglichen Belastung verwendet werden. Dieser Wert wurde mit einem JDTV von 12.730 Kfz/24h festgelegt. Für geringer belastete Querschnitte wurden die  $Q_{30}$  und  $Q_{100}$  mit



$$Q_{30} = 0,12304 \cdot \text{JDTV}$$

$$Q_{100} = 0,11426 \cdot \text{JDTV}$$

berechnet. Diese Faktoren wurden so bestimmt, dass die Funktionen mit konstantem und dem linearen Term und die lineare Funktion ohne konstantes Glied für das Argument 12.730 gleiche Ergebnisse liefern. Der Zusammenhang  $Q_{30}$  und  $Q_{100}$  mit dem JDTV ist von der Datenbasis (automatischen Zählung auf dem Netz der Landesstraßen B + L in Salzburg im Jahr 2021) abhängig. Diese Faktoren gelten daher nur für dieses Netz.

## 5 VERKEHRSENTWICKLUNG IM ZEITRAUM ZWISCHEN 2015 UND 2021

An den Querschnitten der Landesstraßen B + L nahmen die Verkehrsstärken im Zeitraum zwischen den Jahren 2015 und 2021 im Durchschnitt um - 4,1 % ab. Bei einer Gewichtung der Wachstumsraten mit der Verkehrsstärke ergibt sich eine durchschnittliche Abnahme im Zeitraum von 2015 bis 2021 von - 2,3 %. Da dieser Wert über dem Mittelwert der relativen Abnahme liegt, war das Wachstum auf den höher belasteten Straßen überdurchschnittlich.

Die Covid-19 Pandemie hat den langjährigen Trend eines positiven Verkehrswachstums unterbrochen, er wird sich vermutlich mit einer Verzögerung in den nächsten Jahren wieder einstellen.

Die Verkehrsbelastungen des Jahres 2021 sind von der Covid-19 Pandemie in unterschiedlichem Ausmaß beeinflusst. Besonders betroffen sind Straßen in Wintersportgebieten, da ab Mitte Jänner 2021 ein großer Anteil der Gaststätten und Beherbergungsbetriebe schließen mussten und damit der auf Urlauber zurückzuführenden Verkehrsbelastungen nicht vorkommen. Im Jahr 2015 wurden an einigen Querschnitten die höchsten Belastungen im Winter registriert. Ein weiterer drei Wochen dauernder Lockdown von Ende November bis Anfang Dezember 2021 reduzierte vorwiegend den Einkaufs- und Berufsverkehr. Die Home-Office-Regelungen wirkten im gesamten Jahr reduzierend auf den Pendlerverkehr.



Abbildung 9: Relative Veränderung der Verkehrsstärken im Zeitraum zwischen 2015 und 2021 über dem JDTV mit einer Unterscheidung der Zählstellen nach Erhebungsarten.

Auf den Autobahnabschnitten in Salzburg nahmen die Verkehrsstärken in diesem Zeitraum um  $-5,1\%$  ab. Dabei bestehen große Unterschiede zwischen der A 1 ( $-11\%$ ) und der A 10 ( $-2,4\%$ ). Auch inklusive der Autobahnabschnitte nahmen die Verkehrsstärken zwischen 2015 und 2021 im Mittel um  $-4,1\%$  ab.

In der Abbildung 9 sind die relativen Änderungen der Verkehrsstärken in Abhängigkeit von der Verkehrsstärke dargestellt, dabei ist nach Zählstellen mit Stichprobenerhebungen und permanenter Zählung unterschieden. Die Abbildung zeigt eine große Streuung der Verkehrsstärkeänderungen für gering belastete Zählstellen. An diesen Querschnitten bewirken schon kleine absolute Zu- oder Abnahmen der Verkehrsstärken große relative Änderungen. Die Streuungen nehmen mit zunehmender Verkehrsstärke ab. Die Änderungen der Verkehrsstärken sind nicht nur durch ein generelles Wachstum zu erklären, sie können auch lokal beeinflusst sein.

Auf den Landesstraßen B, deren Verkehrsstärken an den Zählstellen im Durchschnitt 9.000 Kfz/24h beträgt, nahmen die Verkehrsstärken zwischen 2015 und 2021 im Mittel um  $-6,6\%$  ab. Auf den Landesstraßen L, an denen Zählstellen die JDTV im Durchschnitt 3.800 Kfz/24h beträgt, reduzierten sich die Verkehrsstärken in diesem Zeitraum im Mittel um  $-2,1\%$ . In der Abbildung 10 sind ebenfalls die Veränderungen der Verkehrsstärken im Jahr 2021 gegenüber dem Jahr 2015 dargestellt, wobei die Werte nach den Landesstraße L und B unterschieden sind.

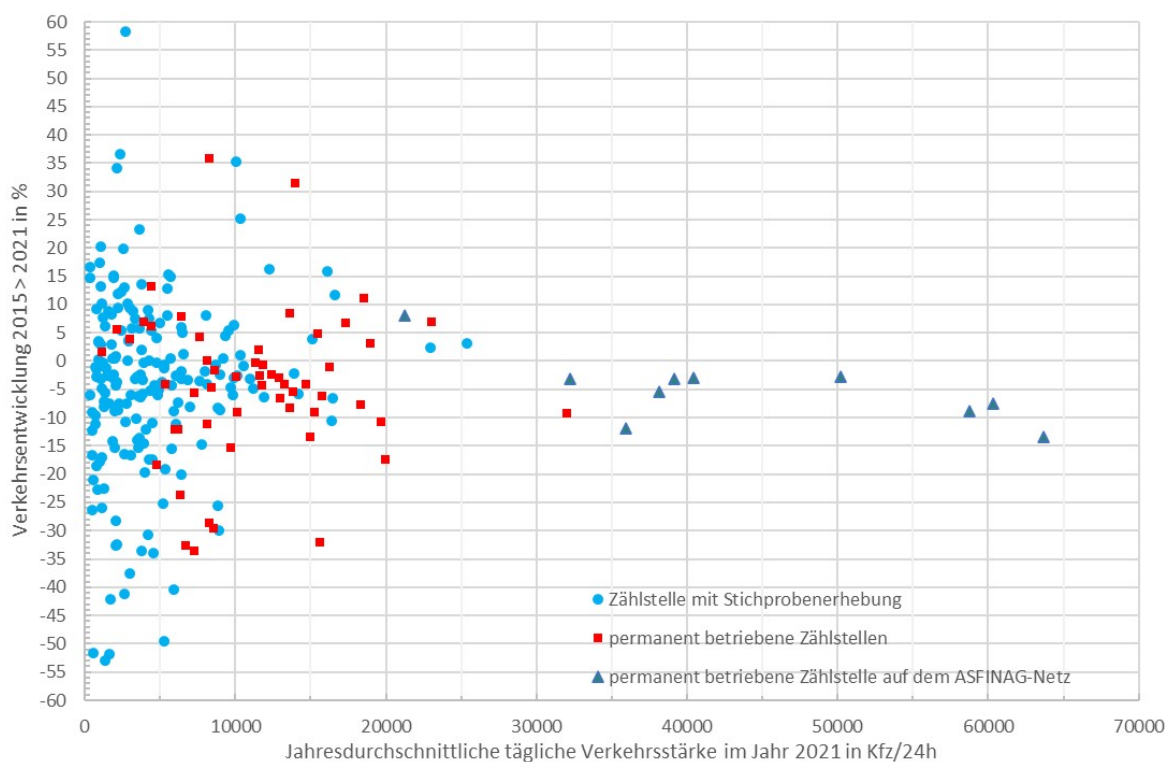

Abbildung 10: Relative Veränderung der Verkehrsstärken im Zeitraum zwischen 2015 und 2021 über dem JDTV mit einer Unterscheidung der Werte nach Landesstraßen B und Landesstraßen L (Die Werte für die Autobahnabschnitte sind in der Abbildung 9 dargestellt).

Die für die Jahre 2015 und 2021 ermittelten JDTV-Werte können abhängig von der Art der Erfassung mit Fehlern behaftet sein. Am geringsten sind diese für die permanent betriebenen Zählstellen an denen die Fahrzeuge mittels Induktivschleifen detektiert werden. Bei den auf Stichproben basierenden JDTV-Werten müssen zu deren Berechnung auch Annahmen zu den Belastungen der nicht erhobenen Zeitbereiche getroffen werden.

Dadurch können die berechneten Verkehrsbelastungen von den unbekanntenen wahren Werten geringfügig abweichen. Das Erfassungs- und Berechnungsverfahren hat daher auch einen Einfluss auf die in der Abbildung 11 dargestellten Streuung der Wachstumsraten.

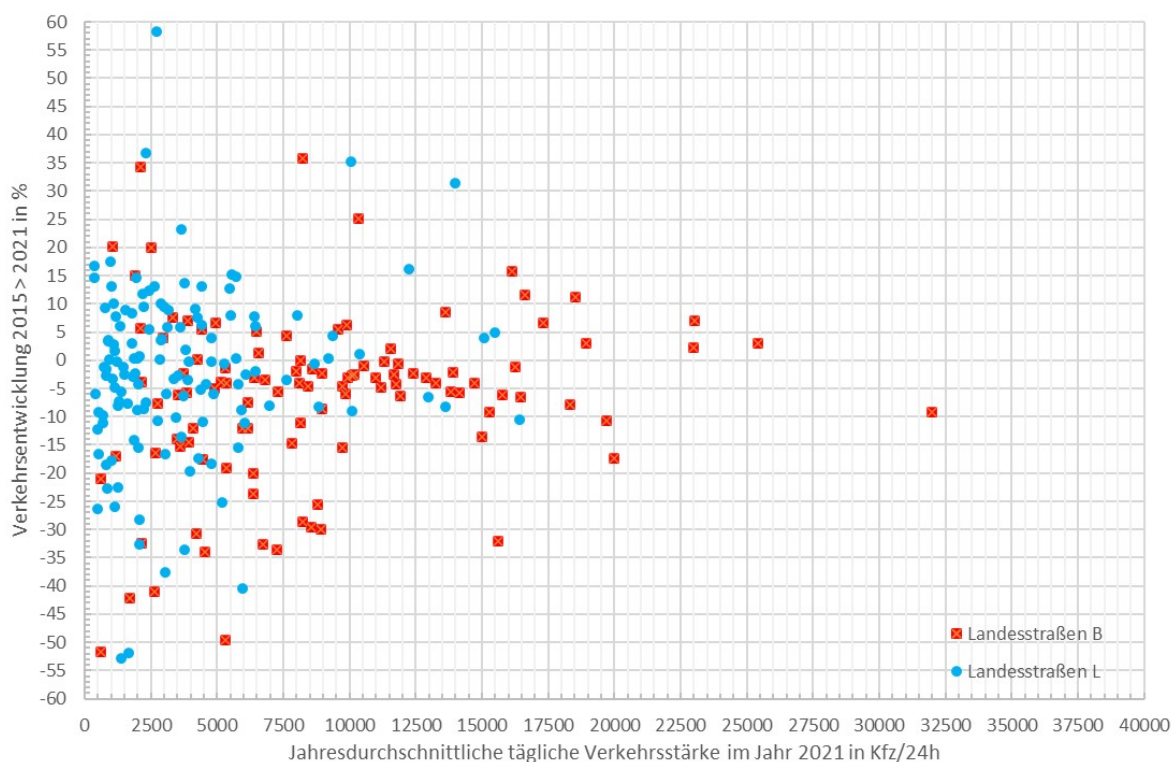

Abbildung 11: Verteilung der relativen Veränderungen der Verkehrsstärken zwischen 2015 und 2021 an allen Zählstellen auf den Landesstraßen B und L und den Autobahnabschnitten in Salzburg und die daran angepasste Normalverteilung

Auch die Wachstumsraten der Zählstellen, deren Werte sowohl für das Jahr 2015 als auch für das Jahr 2021 auf permanent betriebenen Zählstellen basieren und daher grundsätzlich fehlerfrei sind, streuen in einem ähnlichen Umfang (Abbildung 12). Diese Streuung ist wesentlich beeinflusst von dem Mobilitätseinschränkungen im Jahr 2021 infolge der Covid-19 Pandemie.

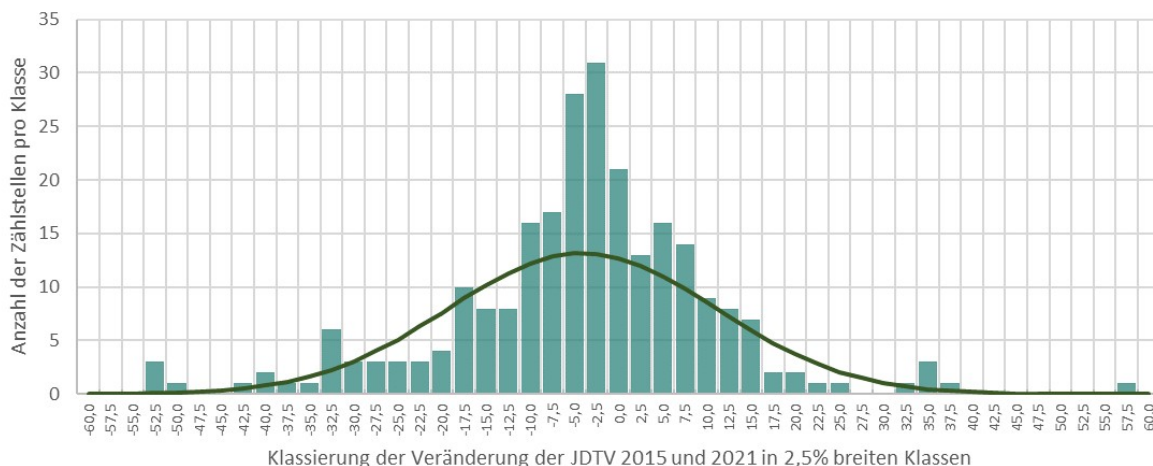

Abbildung 12: Verteilung der relativen Veränderungen der Verkehrsstärken zwischen 2015 und 2021 der in der Abbildung 11 enthaltenen Zählstellen, an denen die Verkehrsstärken in den Jahren 2015 und 2021 permanent erfasst wurden

## 6 LITERATURVERZEICHNIS

- [1] Straßenverkehrszählung 2015 in Salzburg – Detailergebnisse der permanent betriebenen Zählstellen und der Zählstellen mit Stichprobenerhebungen – Bearbeitung: Walter Fußeis – arealConsult, Wien, August 2016

## 7 ERLÄUTERUNGEN ZUM ABBILDUNGS- UND TABELLENTEIL

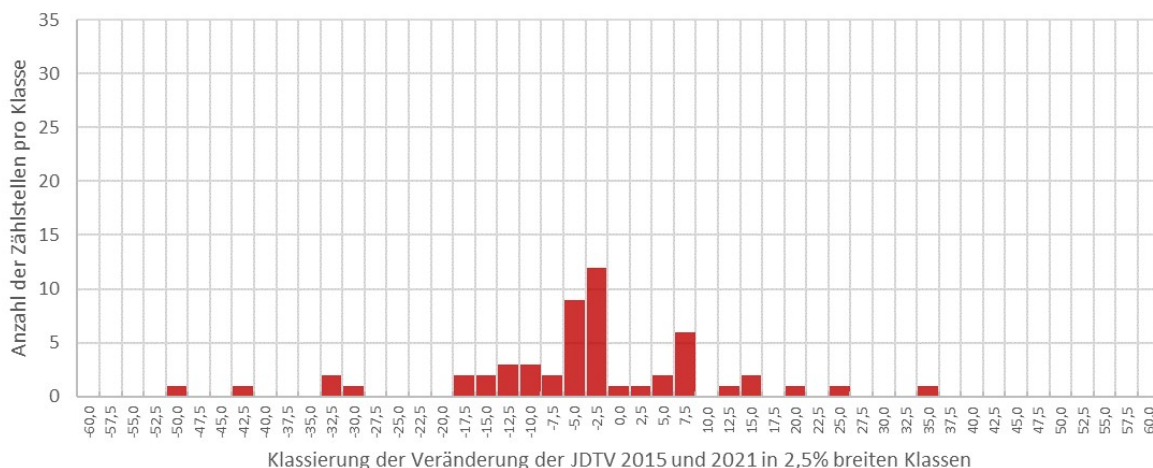
In den Abbildungen und Tabellen sind neben den jahresdurchschnittlichen Verkehrsstärken auch die Belastungen im Werktags-, Urlaubs- und Sonntagszeitbereich enthalten. Im Jahr 2021 umfasst der Urlaubszeitbereich folgende Zeiträume (jeweils inklusive des ersten und letzten Tages):

|                             |                               |
|-----------------------------|-------------------------------|
| 01. Jänner bis 10. Jänner   | 02. Juni bis 06. Juni         |
| 30. Jänner bis 07. Februar  | 19. Juni bis 12. September    |
| 14. Februar bis 21. Februar | 02. Oktober bis 03. Oktober   |
| 27. März bis 11. April      | 23. Oktober bis 2. November   |
| 01. Mai bis 02. Mai         | 04. Dezember bis 08. Dezember |
| 12. Mai bis 24. Mai         | 17. Dezember bis 31. Dezember |

und folgende Feiertage:

|            |              |
|------------|--------------|
| 01. Jänner | 15. August   |
| 06. Jänner | 26. Oktober  |
| 05. April  | 01. November |
| 01. Mai    | 08. Dezember |
| 13. Mai    | 25. Dezember |
| 24. Mai    | 26. Dezember |
| 03. Juni   |              |

Der ausgewiesene Urlaubsverkehr wurde aus den Verkehrsstärken an den Werktagen Montag bis Samstag innerhalb der oben angeführten Zeitbereiche ermittelt. Der Werktagsverkehr betrifft die Belastungen an den Werktagen Montag bis Freitag außerhalb der oben angeführten Zeitbereiche.

**8 ABKÜRZUNGEN:**

|                 |  |
|-----------------|--|
| Zst-Nr          | Zählstellenummer XXXX.LNNN<br>XXXX Straßennummer<br>L Kennziffer für das Bundesland (5: Salzburg, 4: Oberösterreich)<br>NNN Lage des Messquerschnittes (gerundet in km)  |
| Lage            | genaue Lage des Messquerschnittes  |
| Zählstellenname | Bezeichnung der Zählstelle   |
| Fahrzeugart     | Pkw-ähnliche Kfz: Motorräder + Pkw + Lieferwagen<br>Einspurige Kraftfahrzeuge, Personenkraftwagen ohne Anhänger, Kleinbusse, Kfz zur Güterbeförderung mit einem höchstzulässigen Gesamtgewicht bis maximal 3,5 t<br>kurze Lkw-ähnliche Kfz: Lkw + Bus + Pkw mit Anhänger<br>Kfz zur Güterbeförderung mit einem höchstzulässigen Gesamtgewicht über 3,5 t, Autobusse, Personenkraftwagen mit Anhänger<br>lange Lkw-ähnliche Kfz: Lkw mit Anhänger + Sattelzüge<br>Kfz zur Güterbeförderung mit einem höchstzulässigen Gesamtgewicht über 3,5 t, Autobusse mit Anhänger, Sattelzüge<br>Lkw-ähnliche Kfz: lange Kfz<br>Lkw + Bus + Pkw mit Anhänger + Lkw mit Anhänger + Sattelzüge |
| JDTV            | jahresdurchschnittliche tägliche Verkehrsstärke in Kfz / 24h   |
| DTVu            | jahresdurchschnittliche tägliche Verkehrsstärke im Urlaubszeitbereich (Werktage Montag bis Samstag)  |
| DTVw            | jahresdurchschnittliche tägliche Verkehrsstärke im Werktagszeitbereich (Werktage Montag bis Freitag außerhalb des Urlaubszeitbereiches)  |
| Mo-Fr           | Werktage Montage bis Freitage  |
| Mo-Sa           | Werktage Montage bis Samstage  |
| Mo-So           | Montage bis Sonntage (alle Tage)   |
| Sa+So           | Samstage, Sonn- und Feiertage  |
| JDTV 6 – 19h    | jahresdurchschnittlicher täglicher Tagesverkehr (Kfz / 13h)  |
| JDTV 19 – 22h   | jahresdurchschnittlicher täglicher Abendverkehr (Kfz / 3h)   |
| JDTV 22 – 6h    | jahresdurchschnittlicher täglicher Nachtverkehr (Kfz / 8h)   |
| Anteile %       | Anteil am Gesamtverkehr in %   |
| V <sub>50</sub> | Durchschnittliche Geschwindigkeit  |
| V <sub>85</sub> | Geschwindigkeit, die von 85% aller Kfz nicht überschritten wird  |
| MSV             | Maßgebliche stündliche Verkehrsstärke<br>30. h Verkehrsstärke in der 30. höchstbelasteten Stunde<br>100. h Verkehrsstärke in der 100. höchstbelasteten Stunde  |
| Typ             | Gerätetyp und Erfassungsdauer bzw. Datenquelle<br>AUT permanent betriebene Zählstelle<br>SDR Zählstelle mit Stichprobenerhebung – Erfassung der Kfz mittels Seitenradarzählgerät   |



Anhang A  
Tabellen - Stichproben- und Dauerzählstellen





| Typ                            | Zst. Nr.   | Lage         | Zählstellenname                          | Seite Anhang | A  |
|--------------------------------|------------|--------------|--|--------------|----|
| <b>A 1 West Autobahn</b>       |            |              |  |              |    |
| AUT                            | A1.5269    | 269,300      | ASt Mondsee - ASt Thalgau                |              | 1  |
| AUT                            | A1.5278    | 278,040      | ASt Thalgau - ASt Wallersee              |              | 1  |
| AUT                            | A1.5285    | 284,870      | ASt Wallersee - ASt Salzburg Nord        |              | 1  |
| AUT                            | A1.5289    | 289,200      | ASt Salzburg Nord - ASt Messe            |              | 1  |
| AUT                            | A1.5292    | 292,500      | ASt Salzburg Mitte - ASt Kleßheim        |              | 1  |
| AUT                            | A1.5293    | 293,400      | ASt Kleßheim - ASt Siezenheim            |              | 2  |
| AUT                            | A1.5296    | 296,290      | ASt Sbg.Flughafen - ASt Salzburg West    |              | 2  |
| AUT                            | A1.5299    | 299,800      | Kn Salzburg - Staatsgrenze Walsberg      |              | 2  |
| <b>A 10 Tauern Autobahn</b>    |            |              |  |              |    |
| AUT                            | A10.5005   | 4,925        | Kn Salzburg A1/A10 - ASt Salzburg Süd    |              | 2  |
| AUT                            | A10.5011   | 11,300       | ASt Puch / Urstein - ASt Hallein         |              | 3  |
| AUT                            | A10.5019   | 19,350       | ASt Hallein - HAST Kuchl                 |              | 3  |
| AUT                            | A10.5030   | 29,605       | ASt Golling-Abtenau - ASt Pass Lueg      |              | 3  |
| AUT                            | A10.5039   | 38,640       | ASt Pass Lueg - HAST Werfen              |              | 3  |
| AUT                            | A10.5045   | 45,250       | Pfarrwerfen / Werfen - Kn.Pongau         |              | 4  |
| AUT                            | A10.5050   | 50,100       | Kn Pongau - Lammertal Hütttau            |              | 4  |
| AUT                            | A10.5059   | 58,650       | HAST Lammertal-Hütttau - ASt Eben/Pongau |              | 4  |
| AUT                            | A10.5070   | 70,250       | ASt Flachau - ASt Flachauwinkel          |              | 4  |
| AUT                            | A10.5090   | 89,580       | ASt Flachauwinkel - HAST Zederhaus       |              | 4  |
| AUT                            | A10b.5002  | 1,700        | ASt Bischofshofen Mühlb. - Kn. Pongau    |              | 4  |
| <b>B 1 Wiener Straße</b>       |            |              |  |              |    |
| AUT                            | B1.5279    | 278,8+157m   | Steindorf                                |              | 5  |
| SDR                            | B1.5284    | 283,2-89m    | Umfahrung Neumarkt                       |              | 5  |
| SDR                            | B1.5285    | 284,8+55m    | Hankham / Eggerberg                      |              | 5  |
| AUT                            | B1.5DD284  | DD284,2+100m | Henndorf Umfahungstunnel                 |              | 5  |
| AUT                            | B1.5286    | DD286,4+176m | Henndorf-Süd                             |              | 5  |
| AUT                            | B1.5292    | 292,6+24m    | Eugendorf-Strass                         |              | 6  |
| AUT                            | B1.5296    | 296,0+78m    | Salzburg - Linzer Bundesstraße           |              | 6  |
| AUT                            | B1.5306    | 306,2-347m   | Salzburg - Innsbrucker Bundesstraße      |              | 6  |
| AUT                            | B1.5310    | 309,6+140    | Wals-West                                |              | 6  |
| AUT                            | B1.5312    | 312,0+38m    | Walsberg B 1                             |              | 7  |
| <b>B 95 Turracher Straße</b>   |            |              |  |              |    |
| AUT                            | B95.5088   | 88,4+180m    | Ramingstein                              |              | 7  |
| SDR                            | B95.5098   | 97,6+178m    | Tamsweg # B95/B96                        |              | 7  |
| AUT                            | B95.5104   | 103,6+193m   | Gröbendorf                               |              | 7  |
| <b>B 96 Murtal Straße</b>      |            |              |  |              |    |
| SDR                            | B96.5061   | 60,8+100m    | Seetal                                   |              | 8  |
| SDR                            | B96.5074   | 74,8-52m     | Tamsweg-West                             |              | 8  |
| SDR                            | B96.5076   | D76,0+20m    | Mörtelsdorf-West                         |              | 8  |
| SDR                            | B96.5085   | 85,4-44m     | St.Michael im Lungau                     |              | 8  |
| <b>B 99 Katschberg Straße</b>  |            |              |  |              |    |
| SDR                            | B99.5004   | 2,4+100m     | Pöham                                    |              | 9  |
| SDR                            | B99.5018   | 18,2         | Eben im Pongau                           |              | 9  |
| AUT                            | B99.5025   | 24,8+85m     | Radstadt                                 |              | 9  |
| SDR                            | B99.5043   | 43,2+90m     | Obertauern                               |              | 9  |
| SDR                            | B99.5051   | 52,0-73m     | Tweng                                    |              | 10 |
| SDR                            | B99.5064   | 63,6-53m     | Mauterndorf                              |              | 10 |
| AUT                            | B99.5069   | 69,2+12m     | St.Martin im Lungau                      |              | 10 |
| SDR                            | B99.5073   | 72,8+180m    | St.Michael im Lungau                     |              | 10 |
| <b>B 147 Braunauer Straße</b>  |            |              |  |              |    |
| AUT                            | B147.5001  | 0,8          | Straßwalchen-West                        |              | 11 |
| AUT                            | B147.5D002 | D1,8         | Umfahrung Straßwalchen                   |              | 11 |
| <b>B 150 Salzburger Straße</b> |            |              |  |              |    |
| AUT                            | B150.5011  | 11,0+132m    | Anif / Salzburg-Süd                      |              | 11 |

| Typ                                     | Zst. Nr.   | Lage      | Zählstellenname                   | Seite Anhang | A  |
|---|------------|-----------|-----------------------------------|--------------|----|
| <b>B 152 Seeleiten Straße</b>           |            |           |                                   |              | 11 |
| SDR                                     | B152.5022  | 21,6+190m | Unterrach / Burgau                |              |    |
| <b>B 154 Mondsee Straße</b>             |            |           |                                   |              |    |
| AUT                                     | B154.5002  | 1,2+102m  | Irrsdorf                          |              | 12 |
| SDR                                     | B154.5029  | 29,2+2m   | Hüttenstein                       |              | 12 |
| <b>B 155 Münchener Straße</b>           |            |           |                                   |              |    |
| AUT                                     | B155.5003  | 4,4-20m   | Salzburg - Münchener Bundesstraße |              | 12 |
| AUT                                     | B155.5007  | 6,4+41m   | Freilassing-Staatsgrenze          |              | 12 |
| <b>B 156 Lamprechtshausener Straße</b>  |            |           |                                   |              |    |
| AUT                                     | B156.5001  | 1,4+0m    | Salzburg-Nord                     |              | 13 |
| AUT                                     | B156.5002  | 2,0-60m   | Bergheim-Ost                      |              | 13 |
| AUT                                     | B156.5007  | 7,2+189m  | Bergheim-Zentrum                  |              | 13 |
| AUT                                     | B156.5008  | 8,2+55m   | Bergheim-Nord                     |              | 13 |
| SDR                                     | B156.5013  | 12,6      | Anthering                         |              | 14 |
| SDR                                     | B156.5019  | 18,8      | Nußdorf                           |              | 14 |
| AUT                                     | B156.5026  | 26,2+2m   | Lamprechtshausen                  |              | 14 |
| <b>B 156a Lamprechtshausener Straße</b> |            |           |                                   |              |    |
| SDR                                     | B156a.5001 | 1,2+20m   | Oberndorf-Ortsmitte               |              | 14 |
| SDR                                     | B156a.5002 | 2,2+22m   | Oberndorf-Grenze                  |              | 15 |
| <b>B 158 Wolfgangsee Straße</b>         |            |           |                                   |              |    |
| AUT                                     | B158.5005  | 1,8+138m  | Salzburg - Grazer Bundesstraße    |              | 15 |
| SDR                                     | B158.5012  | 11,4-10m  | Gitzen                            |              | 15 |
| SDR                                     | B158.5013  | 12,2      | Hof-West                          |              | 15 |
| AUT                                     | B158.5014  | 14,6+60m  | Hof-Ost                           |              | 16 |
| SDR                                     | B158.5015  | 18,2+25m  | Schloß Fuschl                     |              | 16 |
| AUT                                     | B158.5025  | 24,8      | Mühlbachsau                       |              | 16 |
| SDR                                     | B158.5028  | 27,4+100m | St.Gilgen                         |              | 16 |
| AUT                                     | B158.5032  | 33,4+43m  | Zinkenbach                        |              | 17 |
| SDR                                     | B158.5044  | 44.4+51m  | Aigen                             |              | 17 |
| <b>B 159 Salzachtal Straße</b>          |            |           |                                   |              |    |
| SDR                                     | B159.5001  | 0,4+48m   | Anif - Maximarkt                  |              | 17 |
| AUT                                     | B159.5006  | 4,8+62m   | Kaltenhausen                      |              | 17 |
| AUT                                     | B159.5011  | 10,6+78m  | Hallein                           |              | 18 |
| AUT                                     | B159.5015  | 14,8+168m | Kuchl-Nord                        |              | 18 |
| SDR                                     | B159.5024  | 24,4+20m  | Pass Lueg                         |              | 18 |
| SDR                                     | B159.5035  | 34,2      | Tenneck                           |              | 18 |
| SDR                                     | B159.5038  | 38,0+62m  | Werfen                            |              | 19 |
| AUT                                     | B159.5040  | 39,8+7m   | Imlau                             |              | 19 |
| SDR                                     | B159.5043  | 42,6+27m  | Bischofshofen-Nord                |              | 19 |
| SDR                                     | B159.5046  | 45,8+80m  | Bischofshofen-Süd                 |              | 19 |
| <b>B 160 Berchtesgadener Straße</b>     |            |           |                                   |              |    |
| AUT                                     | B160.5001  | 1,0       | St. Leonhard                      |              | 20 |
| SDR                                     | B160.5003  | 2,6+75m   | Hangendenstein                    |              | 20 |
| <b>B 161 Pass Thurn Straße</b>          |            |           |                                   |              |    |
| AUT                                     | B161.5001  | 0,2+00m   | Mittersill-B161                   |              | 20 |
| SDR                                     | B161.5010  | 9,6+10m   | Pass Thurn                        |              | 20 |
| <b>B 162 Lammertal Straße</b>           |            |           |                                   |              |    |
| SDR                                     | B162.5002  | 1,6-27m   | Unterscheffau                     |              | 21 |
| AUT                                     | B162.5015  | 15,6+161m | Voglau                            |              | 21 |
| <b>B 163 Wagrainer Straße</b>           |            |           |                                   |              |    |
| SDR                                     | B163.5001  | 0,4+96m   | Altenmarkt Bahnhof                |              | 21 |
| SDR                                     | B163.5005  | 5,2+65m   | Kreisverkehr Flachau              |              | 21 |
| AUT                                     | B163.5009  | 9,2-20m   | Wagrain-Moadörfl                  |              | 22 |
| SDR                                     | B163.5016  | 16,0+80m  | Hallmoos                          |              | 22 |
| SDR                                     | B163.5023  | 22,8      | St.Johann im Pongau               |              | 22 |

| Typ                              | Zst. Nr.   | Lage      | Zählstellenname            | Seite Anhang | A  |
|----------------------------------|------------|-----------|----------------------------|--------------|----|
| <b>B 164 Hochkönig Straße</b>    |            |           |                            |              |    |
| SDR                              | B164.5007  | 7,4+110m  | Mühlbach am Hochkönig      |              | 22 |
| SDR                              | B164.5015  | 14,6+60m  | Birgkarhaus                |              | 23 |
| SDR                              | B164.5022  | 22,0      | Filzensattel               |              | 23 |
| SDR                              | B164.5032  | 31,8+0m   | Maria Alm                  |              | 23 |
| AUT                              | B164.5036  | 36,8+47m  | Pfaffing                   |              | 23 |
| SDR                              | B164.5039  | 39,0+170m | Dorfheim                   |              | 24 |
| SDR                              | B164.5047  | 47,2+0m   | Leogang-West               |              | 24 |
| SDR                              | B164.5054  | 54,4-92m  | Pass Grießen               |              | 24 |
| <b>B 165 Gerlos Straße</b>       |            |           |                            |              |    |
| SDR                              | B165.5001  | 0,4       | Mittersill-Zentrum         |              | 24 |
| AUT                              | B165.5003  | 3,2+158m  | Mittersill-West            |              | 25 |
| SDR                              | B165.5007  | 7,0-32m   | Dorf                       |              | 25 |
| SDR                              | B165.5015  | 15,2+40m  | Neukirchen                 |              | 25 |
| SDR                              | B165.5023  | 23,2-20m  | Wald im Pinzgau            |              | 25 |
| <b>B 166 Pass Gschütt Straße</b> |            |           |                            |              |    |
| SDR                              | B166.5002  | 3,6-83m   | Niedernfritz               |              | 26 |
| SDR                              | B166.5012  | 10,8-61m  | Lungötz                    |              | 26 |
| AUT                              | B166.5020  | 20,0-10m  | Abtenau-Duftholz           |              | 26 |
| <b>B 167 Gasteiner Straße</b>    |            |           |                            |              |    |
| AUT                              | B167.5002  | 2,0+176m  | Klammtunnel                |              | 26 |
| SDR                              | B167.5007  | 7,4+80m   | Dorfgastein                |              | 27 |
| AUT                              | B167.5014  | 13,8+142m | Bad Hofgastein             |              | 27 |
| SDR                              | B167.5019  | 20,6-80m  | Bad Gastein                |              | 27 |
| SDR                              | B167.5025  | 24,6+92m  | Böckstein                  |              | 27 |
| <b>B 168 Mittersiller Straße</b> |            |           |                            |              |    |
| AUT                              | B168.5002  | 2,0+4m    | Aufhausen                  |              | 28 |
| AUT                              | B168.5007  | 6,8+155m  | Piesendorf-West            |              | 28 |
| SDR                              | B168.5015  | 15,4+30m  | Uttendorf / Uggl           |              | 28 |
| AUT                              | B168.5024  | 23,2+46m  | Mittersill-Ost             |              | 28 |
| <b>B 178 Loferer Straße</b>      |            |           |                            |              |    |
| AUT                              | B178.5060  | 59,8+30m  | Unken-Kniepass             |              | 28 |
| AUT                              | B178.5061  | 61,2+0m   | Achbergtunnel              |              | 29 |
| AUT                              | B178.5064  | 64,2+68m  | Unken-Grenze / Steinpass   |              | 29 |
| <b>B 311 Pinzgauer Straße</b>    |            |           |                            |              |    |
| SDR                              | B311.5004  | F6,4      | St.Johann-Nord             |              | 29 |
| SDR                              | B311.5009  | 9,2+116m  | St.Johann-Süd              |              | 29 |
| AUT                              | B311.5014  | 12,2+43m  | Schwarzach/Schönbergtunnel |              | 29 |
| AUT                              | B311.5015  | 17,0+65m  | Schwarzach im Pongau-West  |              | 30 |
| SDR                              | B311.5025  | 26,6-70m  | Lend-Unterstein            |              | 30 |
| AUT                              | B311.5031  | 32,0+70m  | Taxenbach                  |              | 30 |
| AUT                              | B311.5043  | 43,0+30m  | Schüttdorf                 |              | 30 |
| AUT                              | B311.5046  | 44,6+50m  | Schmittentunnel Südportal  |              | 30 |
| AUT                              | B311.5050  | 50,0+85m  | Maishofen-Süd              |              | 31 |
| AUT                              | B311.5051  | 53,8+100m | UFT Kirchham               |              | 31 |
| AUT                              | B311.5059  | 58,6+90m  | Saalfelden-Süd             |              | 31 |
| AUT                              | B311.5062  | 61,0+36m  | Saalfelden-Nord            |              | 31 |
| AUT                              | B311.5074  | 74,2+136m | Weißbach bei Lofer         |              | 31 |
| SDR                              | B311.5084  | 83,4+81m  | Lofer                      |              | 32 |
| SDR                              | B311F.5001 | P1,0+65m  | Lofer Sportplatz           |              | 32 |
| SDR                              | B311F.5002 | P2,0+43m  | Lofer Wirtschaftshof       |              | 32 |
| <b>P 311 Zeller Straße</b>       |            |           |                            |              |    |
| SDR                              | P311.5001  | P3,0-70   | Zell am See                |              | 32 |
| <b>B 320 Ennstal Straße</b>      |            |           |                            |              |    |
| AUT                              | B320.5003  | 2,4+111m  | Radstadt-West              |              | 33 |
| SDR                              | B320.5013  | 12,8-95m  | Mandling                   |              | 33 |

| Typ                                    | Zst. Nr.  | Lage      | Zählstellenname                | Seite Anhang | A  |
|--|-----------|-----------|--------------------------------|--------------|----|
| <b>L 101 Mattseer Landesstraße</b>     |           |           |                                |              |    |
| SDR                                    | L101.5001 | 1,0       | Lengfelden                     |              | 33 |
| AUT                                    | L101.5004 | 4,2-30m   | Elixhausen-Ursprung            |              | 33 |
| SDR                                    | L101.5012 | 11,6+22m  | Obertrum Nord                  |              | 34 |
| SDR                                    | L101.5014 | 14,4+100m | Mattsee-Süd                    |              | 34 |
| <b>L 102 Obertrumer Landesstraße</b>   |           |           |                                |              |    |
| AUT                                    | L102.5002 | 1,4+176m  | Seekirchen-Süd                 |              | 34 |
| SDR                                    | L102.5006 | 5,8+51m   | Seekirchen-Nord                |              | 34 |
| AUT                                    | L102.5009 | 8,8+130m  | Obertrum                       |              | 35 |
| SDR                                    | L102.5011 | 11,2+157m | Obertrum / Seeham              |              | 35 |
| <b>L 103 Thalgaauer Landesstraße</b>   |           |           |                                |              |    |
| SDR                                    | L103.5001 | 0,6+130m  | Eugendorf                      |              | 35 |
| SDR                                    | L103.5006 | 5,4+28m   | Kraiwiesen                     |              | 35 |
| SDR                                    | L103.5011 | 11,4-82m  | Vetterbach                     |              | 36 |
| <b>L 104 Grödiger Landesstraße</b>     |           |           |                                |              |    |
| SDR                                    | L104.5004 | 4,4+31m   | Grödig                         |              | 36 |
| SDR                                    | L104.5009 | 8,4+89m   | Niederalm                      |              | 36 |
| <b>L 105 Halleiner Landesstraße</b>    |           |           |                                |              |    |
| SDR                                    | L105.5005 | 4,8       | Glaserbach                     |              | 36 |
| SDR                                    | L105.5009 | 9,4-52m   | Puch                           |              | 37 |
| AUT                                    | L105.5010 | 9,6+16m   | Puch-Nord                      |              | 37 |
| SDR                                    | L105.5014 | 13,4      | Hallein                        |              | 37 |
| <b>L 106 Hellbrunner Landesstraße</b>  |           |           |                                |              |    |
| AUT                                    | L106.5001 | 0,4+73m   | Glaserbach                     |              | 37 |
| <b>L 107 Wiestal Landesstraße</b>      |           |           |                                |              |    |
| SDR                                    | L107.5002 | 1,6-21m   | Adnet                          |              | 38 |
| AUT                                    | L107.5014 | 13,8+0m   | Wiestal                        |              | 38 |
| SDR                                    | L107.5019 | 19,4+52m  | Ebenau                         |              | 38 |
| <b>L 108 Gaisberg Landesstraße</b>     |           |           |                                |              |    |
| SDR                                    | L108.5003 | 3,0+82m   | Guggenthal                     |              | 38 |
| <b>L 109 Großarler Landesstraße</b>    |           |           |                                |              |    |
| SDR                                    | L109.5001 | 0,8-5m    | St.Johann im Pongau            |              | 39 |
| SDR                                    | L109.5008 | 9,6-60m   | St.Johann im Pongau-Alte Wacht |              | 39 |
| SDR                                    | L109.5021 | 20,8      | Großarl                        |              | 39 |
| <b>L 110 Hirschbichl Landesstraße</b>  |           |           |                                |              |    |
| SDR                                    | L110.5001 | 0,0+105m  | Weißbach bei Lofer             |              | 39 |
| <b>L 111 Glemmtal Landesstraße</b>     |           |           |                                |              |    |
| SDR                                    | L111.5001 | 0,2+167m  | Maishofen                      |              | 40 |
| AUT                                    | L111.5007 | 6,4+114m  | Viehhofen                      |              | 40 |
| SDR                                    | L111.5016 | 16,6+20m  | Hinterglemm                    |              | 40 |
| <b>L 112 Rauriser Landesstraße</b>     |           |           |                                |              |    |
| SDR                                    | L112.5003 | 3,0+60m   | Taxenbach                      |              | 40 |
| SDR                                    | L112.5011 | 11,2+15m  | Rauris                         |              | 41 |
| <b>L 113 Krimmler Landesstraße</b>     |           |           |                                |              |    |
| SDR                                    | L113.5001 | 0,8+12m   | Wald im Pinzgau                |              | 41 |
| <b>L 114 Großgmainer Landesstraße</b>  |           |           |                                |              |    |
| SDR                                    | L114.5001 | 0,4+0m    | Wals                           |              | 41 |
| SDR                                    | L114.5007 | 6,2+44m   | Großgmain                      |              | 41 |
| <b>L 115 Bürmooser Landesstraße</b>    |           |           |                                |              |    |
| SDR                                    | L115.5002 | 0,6-70m   | Bürmoos-Ost/Zehmemoos          |              | 42 |
| SDR                                    | L115.5005 | 5,0-10m   | Bürmoos-West                   |              | 42 |
| <b>L 116 St.Wolganger Landesstraße</b> |           |           |                                |              |    |
| SDR                                    | L116.5001 | 0,8+14m   | Strobl                         |              | 42 |

| Typ                                    | Zst. Nr.  | Lage      | Zählstellenname               | Seite Anhang | A  |
|--|-----------|-----------|-------------------------------|--------------|----|
| <b>L 117 Enzersberg Landesstraße</b>   |           |           |                               |              |    |
| SDR                                    | L117.5001 | 0,2+160m  | Anschlussstelle Thalgau       |              | 42 |
| AUT                                    | L117.5003 | 2,6+130   | Enzersberg                    |              | 43 |
| <b>L 118 Bergheimer Landesstraße</b>   |           |           |                               |              |    |
| AUT                                    | L118.5004 | 3,4+168m  | Bergheim-Süd                  |              | 43 |
| <b>L 201 Anifer Landesstraße</b>       |           |           |                               |              |    |
| SDR                                    | L201.5004 | 3,8-88m   | Anif                          |              | 43 |
| <b>L 202 Hintersee Landesstraße</b>    |           |           |                               |              |    |
| SDR                                    | L202.5001 | 0,6       | Baderluck                     |              | 43 |
| SDR                                    | L202.5006 | 6,2-100m  | Faistenau                     |              | 44 |
| <b>L 203 Gransdorfer Landesstraße</b>  |           |           |                               |              |    |
| SDR                                    | L203.5002 | 1,4-122m  | Gransdorf                     |              | 44 |
| <b>L 204 Nußdorfer Landesstraße</b>    |           |           |                               |              |    |
| SDR                                    | L204.5003 | 3,2+130m  | Waidach                       |              | 44 |
| SDR                                    | L204.5009 | 10,6+25m  | Nußdorf                       |              | 44 |
| <b>L 205 St.Georgener Landesstraße</b> |           |           |                               |              |    |
| SDR                                    | L205.5001 | 0,4+30m   | Ziegelheiden KV B156/L205     |              | 45 |
| SDR                                    | L205.5003 | 2,6+115m  | Obereching                    |              | 45 |
| AUT                                    | L205.5007 | 6,6+29m   | St.Georgen bei Salzburg       |              | 45 |
| <b>L 206 Köstendorfer Landesstraße</b> |           |           |                               |              |    |
| SDR                                    | L206.5001 | 0,8+60m   | Neumarkt am Wallersee         |              | 45 |
| SDR                                    | L206.5002 | 2,4+100m  | Köstendorf                    |              | 46 |
| SDR                                    | L206.5010 | 10,4+5m   | Mattsee                       |              | 46 |
| <b>L 207 Berndorfer Landesstraße</b>   |           |           |                               |              |    |
| SDR                                    | L207.5002 | 1,8+150m  | Schwerting                    |              | 46 |
| SDR                                    | L207.5009 | 8,6-35m   | Berndorf                      |              | 46 |
| SDR                                    | L207.5013 | 12,6+197m | Seeham                        |              | 47 |
| <b>L 208 Vöcklatal Landesstraße</b>    |           |           |                               |              |    |
| SDR                                    | L208.5006 | 5,6+59m   | Hüttenedt                     |              | 47 |
| <b>L 209 Krispler Landesstraße</b>     |           |           |                               |              |    |
| SDR                                    | L209.5001 | 0,0+102m  | Adnet                         |              | 47 |
| SDR                                    | L209.5012 | 11,8+20m  | Krispl/Gaißau                 |              | 47 |
| <b>L 210 St.Kolomaner Landesstraße</b> |           |           |                               |              |    |
| SDR                                    | L210.5003 | 2,6+150m  | Bad Vigaun                    |              | 48 |
| SDR                                    | L210.5014 | 14,0+75m  | Golling                       |              | 48 |
| <b>L 211 Muhrer Landesstraße</b>       |           |           |                               |              |    |
| SDR                                    | L211.5002 | 2,0+84m   | St.Michael im Lungau          |              | 48 |
| <b>L 212 Zederhauser Landesstraße</b>  |           |           |                               |              |    |
| SDR                                    | L212.5004 | 3,6+0m    | Oberweißburg                  |              | 48 |
| <b>L 213 Goldegger Landesstraße</b>    |           |           |                               |              |    |
| SDR                                    | L213.5003 | 2,2       | Goldegg                       |              | 49 |
| <b>L 214 Kleinarler Landesstraße</b>   |           |           |                               |              |    |
| SDR                                    | L214.5002 | 2,6+76m   | Wagrain                       |              | 49 |
| SDR                                    | L214.5008 | 8,2+160m  | Kleinarl                      |              | 49 |
| <b>L 215 Kapruner Landesstraße</b>     |           |           |                               |              |    |
| SDR                                    | L215.5001 | 0,6+177m  | Fürth                         |              | 49 |
| SDR                                    | L215.5004 | 4,0+58m   | Kaprun                        |              | 50 |
| <b>L 216 Dientener Landesstraße</b>    |           |           |                               |              |    |
| SDR                                    | L216.5005 | 5,0       | Dienten am Hochkönig          |              | 50 |
| <b>L 217 Kienbergwand Straße</b>       |           |           |                               |              |    |
| AUT                                    | L217.5001 | 0,8+50m   | Scharfling/Kienbergwandtunnel |              | 50 |
| <b>L 218 St.Veiter Landesstraße</b>    |           |           |                               |              |    |
| SDR                                    | L218.5001 | D0,0+64m  | Schwarzach im Pongau          |              | 50 |
| SDR                                    | L218.5002 | 1,6+25m   | St.Veit im Pongau             |              | 51 |

| Typ                                     | Zst. Nr.  | Lage     | Zählstellenname       | Seite Anhang | A  |
|---|-----------|----------|-----------------------|--------------|----|
| <b>L 219 Filzmooser Landesstraße</b>    |           |          |                       |              |    |
| SDR                                     | L219.5004 | 3,6+17m  | Eben im Pongau        |              | 51 |
| SDR                                     | L219.5012 | 12,6+30m | Filzmoos              |              | 51 |
| <b>L 220 Plainfelder Landesstraße</b>   |           |          |                       |              |    |
| SDR                                     | L220.5002 | 1,4+102m | Plainfeld             |              | 51 |
| <b>L 221 Michaelbeurer Landesstraße</b> |           |          |                       |              |    |
| SDR                                     | L221.5002 | 1,4+100m | Michaelbeuern         |              | 52 |
| <b>L 222 Lungau Landesstraße</b>        |           |          |                       |              |    |
| SDR                                     | L222.5001 | 1,2      | Mariapfarr            |              | 52 |
| SDR                                     | L222.5004 | 4,0+48m  | Lintsching            |              | 52 |
| SDR                                     | L222.5008 | 7,6+42m  | Wölting               |              | 52 |
| <b>L 223 Forstauer Landesstraße</b>     |           |          |                       |              |    |
| SDR                                     | L223.5003 | 2,6+117m | Forstau-West          |              | 53 |
| SDR                                     | L223.5008 | 7,8+67m  | Forstau-Ost           |              | 53 |
| <b>L 224 Weißpriacher Landesstraße</b>  |           |          |                       |              |    |
| SDR                                     | L224.5001 | 0,8+100m | Mariapfarr            |              | 53 |
| <b>L 225 Thomataler Landesstraße</b>    |           |          |                       |              |    |
| SDR                                     | L225.5001 | 1,2+31m  | Madling               |              | 53 |
| SDR                                     | L225.5013 | 12,6+30m | St.Margarethen        |              | 54 |
| <b>L 227 Thalgauegg Landesstraße</b>    |           |          |                       |              |    |
| SDR                                     | L227.5009 | 9,6      | Thalgau               |              | 54 |
| <b>L 228 Außerfürther Landesstraße</b>  |           |          |                       |              |    |
| SDR                                     | L228.5001 | 0,8+178m | Schwerting            |              | 54 |
| <b>L 229 Werfenwenger Landesstraße</b>  |           |          |                       |              |    |
| SDR                                     | L229.5002 | 2,0+123m | Pfarrwerfen           |              | 54 |
| <b>L 230 Flachauer Landesstraße</b>     |           |          |                       |              |    |
| SDR                                     | L230.5002 | 2,4-90m  | Flachau               |              | 55 |
| <b>L 231 Göriacher Landesstraße</b>     |           |          |                       |              |    |
| SDR                                     | L231.5001 | 0,4+24m  | St. Andrä im Lungau   |              | 55 |
| <b>L 232 Lessacher Landesstraße</b>     |           |          |                       |              |    |
| SDR                                     | L232.5001 | 0,6+157m | Wölting               |              | 55 |
| <b>L 234 Hallwanger Landesstraße</b>    |           |          |                       |              |    |
| AUT                                     | L234.5001 | 0,6+38m  | Mayrwies-West         |              | 55 |
| SDR                                     | L234.5004 | 4,6-108m | Elixhausen            |              | 56 |
| <b>L 235 Niedersiller Landesstraße</b>  |           |          |                       |              |    |
| SDR                                     | L235.5001 | 0,0+76m  | Niedernsill           |              | 56 |
| <b>L 237 Glanegger Landesstraße</b>     |           |          |                       |              |    |
| SDR                                     | L237.5003 | 2,6+36m  | Fürstenbrunn          |              | 56 |
| SDR                                     | L237.5010 | 9,4+113m | Marzoll               |              | 56 |
| <b>L 238 Seekirchener Landesstraße</b>  |           |          |                       |              |    |
| SDR                                     | L238.5004 | 3,8+0m   | Seekirchen Markt      |              | 57 |
| <b>L 239 Haunsberg Landesstraße</b>     |           |          |                       |              |    |
| SDR                                     | L239.5002 | 2,6-33m  | Obertrum              |              | 57 |
| <b>L 240 Walser Landesstraße</b>        |           |          |                       |              |    |
| SDR                                     | L240.5001 | 0,2-35m  | Wals                  |              | 57 |
| <b>L 241 Henndorfer Landesstraße</b>    |           |          |                       |              |    |
| SDR                                     | L241.5006 | 5,0+40m  | Henndorf am Wallersee |              | 57 |
| <b>L 242 Perwanger Landesstraße</b>     |           |          |                       |              |    |
| SDR                                     | L242.5001 | 0,0+110m | Berndorf              |              | 58 |
| <b>L 243 Gschwendter Landesstraße</b>   |           |          |                       |              |    |
| SDR                                     | L243.5001 | 0,4+81m  | Gschwendt             |              | 58 |
| <b>L 244 Adneter Landesstraße</b>       |           |          |                       |              |    |
| SDR                                     | L244.5001 | 0,2+197m | Adnet                 |              | 58 |

| Typ                                       | Zst. Nr.  | Lage     | Zählstellenname            | Seite Anhang | A  |
|---|-----------|----------|----------------------------|--------------|----|
| <b>L 245 Eugendorferberg Landesstraße</b> |           |          |                            |              |    |
| SDR                                       | L245.5001 | 0,4      | Guggenthal                 |              | 58 |
| <b>L 246 Mandlwand Landesstraße</b>       |           |          |                            |              |    |
| SDR                                       | L246.5002 | 1,4+90m  | Mühlbach am Hochkönig      |              | 59 |
| <b>L 247 Thumersbacher Landesstraße</b>   |           |          |                            |              |    |
| SDR                                       | L247.5001 | 0,4+73m  | Thumersbach                |              | 59 |
| SDR                                       | L247.5007 | 6,8+128m | Zell am See                |              | 59 |
| <b>L 248 Lintschinger Landesstraße</b>    |           |          |                            |              |    |
| SDR                                       | L248.5001 | 0,2+140m | Lintsching                 |              | 59 |
| <b>L 249 Gaißau Landesstraße</b>          |           |          |                            |              |    |
| SDR                                       | L249.5001 | 0,2+60m  | Gaißau                     |              | 60 |
| <b>L 250 Tiefbrunnau Landesstraße</b>     |           |          |                            |              |    |
| SDR                                       | L250.5001 | 1,4-31m  | Faistenau                  |              | 60 |
| <b>L 251 Heutal Landesstraße</b>          |           |          |                            |              |    |
| SDR                                       | L251.5001 | 1,0+55m  | Unken                      |              | 60 |
| <b>L 252 Zauchensee Landesstraße</b>      |           |          |                            |              |    |
| SDR                                       | L252.5002 | 1,4+88m  | Altenmarkt                 |              | 60 |
| <b>L 253 Antheringer Landesstraße</b>     |           |          |                            |              |    |
| SDR                                       | L253.5001 | 0,6-17m  | Anthering                  |              | 61 |
| <b>L 254 Hollersbacher Landesstraße</b>   |           |          |                            |              |    |
| SDR                                       | L254.5001 | 0,2+135m | Hollersbach                |              | 61 |
| <b>L 255 Schwarzacher Landesstraße</b>    |           |          |                            |              |    |
| SDR                                       | L255.5001 | 0,0+117m | Schwarzach                 |              | 61 |
| <b>L 256 Dürnberg Landesstraße</b>        |           |          |                            |              |    |
| SDR                                       | L256.5001 | 1,2+90m  | Hallein                    |              | 61 |
| <b>L 257 Brucker Landesstraße</b>         |           |          |                            |              |    |
| SDR                                       | L257.5001 | 0,2+70m  | Bruck / Großglocknerstraße |              | 62 |
| <b>L 258 Almer Landesstraße</b>           |           |          |                            |              |    |
| SDR                                       | L258.5001 | 0,0+50m  | Maria Alm                  |              | 62 |
| <b>L 259 Göminger Landesstraße</b>        |           |          |                            |              |    |
| SDR                                       | L259.5001 | D0,2+17m | Oberndorf P&R              |              | 62 |
| SDR                                       | L259.5005 | 4,4-80m  | Göming                     |              | 62 |
| <b>L 260 Schwaitl Landesstraße</b>        |           |          |                            |              |    |
| SDR                                       | L260.5002 | 1,4+130m | Glaserbach                 |              | 63 |
| <b>L 262 Prebersee Landesstraße</b>       |           |          |                            |              |    |
| SDR                                       | L262.5002 | 1,8+70m  | Tamsweg                    |              | 63 |
| SDR                                       | L262.5011 | 11,2     | Landesgrenze               |              | 63 |
| <b>L 264 Stubachtal Landesstraße</b>      |           |          |                            |              |    |
| SDR                                       | L264.5001 | 0,4-15m  | Uttendorf                  |              | 63 |
| SDR                                       | L264.5003 | 4,0-150m | Schneiderau                |              | 64 |
| <b>L 265 Hüttenedter Landesstraße</b>     |           |          |                            |              |    |
| SDR                                       | L265.5002 | 1,4+50m  | Irrsdorf                   |              | 64 |
| <b>L 266 Embacher Landesstraße</b>        |           |          |                            |              |    |
| SDR                                       | L266.5001 | 0,4+33m  | Lend                       |              | 64 |
| SDR                                       | L266.5008 | 7,6+33m  | Embach                     |              | 64 |
| <b>L 267 Bundschuh Landesstraße</b>       |           |          |                            |              |    |
| SDR                                       | L267.5001 | 0,4-52m  | Bundschuh                  |              | 65 |
| <b>L 268 Baier Landesstraße</b>           |           |          |                            |              |    |
| SDR                                       | L268.5001 | 0,0+70m  | Straßwalchen               |              | 65 |
| <b>L 269 Bischofshofener Landesstraße</b> |           |          |                            |              |    |
| SDR                                       | L269.5002 | 1,6+58m  | Bischofshofen              |              | 65 |
| <b>L 270 Lender Landesstraße</b>          |           |          |                            |              |    |
| SDR                                       | L270.5006 | 6,0+190m | Lend                       |              | 65 |

| Typ                                    | Zst. Nr.  | Lage     | Zählstellenname                 | Seite Anhang | A  |
|--|-----------|----------|---------------------------------|--------------|----|
| <b>L 271 Großglockner Landesstraße</b> |           |          |                                 |              |    |
| SDR                                    | L271.5003 | 3,8-120m | Bruck-Wald / Großglocknerstraße |              | 66 |
| <b>L 272 Unkener Landesstraße</b>      |           |          |                                 |              |    |
| SDR                                    | L272.5001 | 0,4+2m   | Unken                           |              | 66 |
| <b>L 273 Eschenauer Landesstraße</b>   |           |          |                                 |              |    |
| SDR                                    | L273.5001 | 1,2+100m | Eschenau                        |              | 66 |
| <b>L 274 Schwarzacher Landesstraße</b> |           |          |                                 |              |    |
| SDR                                    | L274.5001 | 0,6+30m  | Schwarzach                      |              | 66 |
| <b>L 275 Kirchhamer Landesstraße</b>   |           |          |                                 |              |    |
| SDR                                    | L275.5001 | 0,6+0m   | Kirchham                        |              | 67 |
| <b>L 276 Kreuzberg Landesstraße</b>    |           |          |                                 |              |    |
| SDR                                    | L276.5001 | 0,4+115m | Bischofshofen                   |              | 67 |



| Zst.-Nr.                 | Lage    | Zählstellenname | Fahrzeugart                                | Jahresdurchschnittlicher täglicher Verkehr |           |       |       |       |       |       | JDTV  | JDTV | JDTV |         |          |         |  |  |  |
|--------------------------|---------|-----------------|--|--|-----------|-------|-------|-------|-------|-------|-------|------|------|---------|----------|---------|--|--|--|
|                          |         |                 |  | Mo-So                                      | Anteile % | Mo-Fr | Sa+So | So+Fe | Mo-Fr | Mo-Sa |       |      |      | 6 - 19h | 19 - 22h | 22 - 6h |  |  |  |
| <b>A 1 West Autobahn</b> |         |                 |  |  |           |       |       |       |       |       |       |      |      |         |          |         |  |  |  |
| A1.5269                  | 269,300 | AUT             | <b>ASt Mondsee - ASt Thalgau</b>           |  |           |       |       |       |       |       |       |      |      |         |          |         |  |  |  |
|                          |         |                 | Gesamtverkehr                              | 35968                                      |           | 38600 | 30247 | 30115 | 35801 | 40234 | 29373 | 3472 | 3123 |         |          |         |  |  |  |
|                          |         |                 | Motorräder + Pkw + Lieferwagen             | 30765                                      | 85,5      | 31668 | 28802 | 29036 | 28730 | 34596 | 25502 | 3060 | 2204 |         |          |         |  |  |  |
|                          |         |                 | Lkw + Bus + Pkw mit Anhänger               | 1748                                       | 4,9       | 2179  | 812   | 739   | 2204  | 1869  | 1360  | 134  | 253  |         |          |         |  |  |  |
|                          |         |                 | Lkw mit Anhänger + Sattelzüge              | 3455                                       | 9,6       | 4753  | 633   | 340   | 4867  | 3769  | 2511  | 277  | 666  |         |          |         |  |  |  |
|                          |         |                 | Lkw-ähnliche Fahrzeuge                     | 5203                                       | 14,5      | 6932  | 1445  | 1079  | 7071  | 5638  | 3872  | 412  | 919  |         |          |         |  |  |  |
| A1.5278                  | 278,040 | AUT             | <b>ASt Thalgau - ASt Wallersee</b>         |  |           |       |       |       |       |       |       |      |      |         |          |         |  |  |  |
|                          |         |                 | Gesamtverkehr                              | 42550                                      |           | 46441 | 34092 | 33063 | 43535 | 47530 | 35078 | 3934 | 3538 |         |          |         |  |  |  |
|                          |         |                 | Motorräder + Pkw + Lieferwagen             | 36981                                      | 86,9      | 38990 | 32612 | 31989 | 35947 | 41471 | 30855 | 3520 | 2606 |         |          |         |  |  |  |
|                          |         |                 | Lkw + Bus + Pkw mit Anhänger               | 1962                                       | 4,6       | 2481  | 833   | 733   | 2501  | 2121  | 1563  | 135  | 264  |         |          |         |  |  |  |
|                          |         |                 | Lkw mit Anhänger + Sattelzüge              | 3607                                       | 8,5       | 4969  | 646   | 342   | 5087  | 3938  | 2660  | 280  | 668  |         |          |         |  |  |  |
|                          |         |                 | Lkw-ähnliche Fahrzeuge                     | 5569                                       | 13,1      | 7451  | 1480  | 1074  | 7588  | 6059  | 4223  | 415  | 932  |         |          |         |  |  |  |
| A1.5285                  | 284,870 | AUT             | <b>ASt Wallersee - ASt Salzburg Nord</b>   |  |           |       |       |       |       |       |       |      |      |         |          |         |  |  |  |
|                          |         |                 | Gesamtverkehr                              | 58731                                      |           | 65322 | 44405 | 41288 | 62594 | 64774 | 48831 | 5213 | 4688 |         |          |         |  |  |  |
|                          |         |                 | Motorräder + Pkw + Lieferwagen             | 51816                                      | 88,2      | 56057 | 42598 | 39965 | 53051 | 57372 | 43407 | 4753 | 3656 |         |          |         |  |  |  |
|                          |         |                 | Lkw + Bus + Pkw mit Anhänger               | 2323                                       | 4,0       | 2908  | 1051  | 935   | 2938  | 2489  | 1930  | 145  | 248  |         |          |         |  |  |  |
|                          |         |                 | Lkw mit Anhänger + Sattelzüge              | 4592                                       | 7,8       | 6357  | 756   | 389   | 6605  | 4913  | 3493  | 315  | 785  |         |          |         |  |  |  |
|                          |         |                 | Lkw-ähnliche Fahrzeuge                     | 6915                                       | 11,8      | 9265  | 1807  | 1323  | 9543  | 7402  | 5423  | 459  | 1032 |         |          |         |  |  |  |
| A1.5289                  | 289,200 | AUT             | <b>ASt Salzburg Nord - ASt Messe</b>       |  |           |       |       |       |       |       |       |      |      |         |          |         |  |  |  |
|                          |         |                 | Gesamtverkehr                              | 73768                                      |           | 83622 | 52345 | 46529 | 81022 | 81230 | 62400 | 6145 | 5223 |         |          |         |  |  |  |
|                          |         |                 | Motorräder + Pkw + Lieferwagen             | 65534                                      | 88,8      | 72613 | 50143 | 44939 | 69687 | 72410 | 55756 | 5652 | 4125 |         |          |         |  |  |  |
|                          |         |                 | Lkw-ähnliche Fahrzeuge                     | 8234                                       | 11,2      | 11009 | 2202  | 1591  | 11335 | 8820  | 6643  | 493  | 1098 |         |          |         |  |  |  |
| A1.5292                  | 292,500 | AUT             | <b>ASt Salzburg Mitte - ASt Kießeßheim</b> |  |           |       |       |       |       |       |       |      |      |         |          |         |  |  |  |
|                          |         |                 | Gesamtverkehr                              | 80875                                      |           | 91891 | 56927 | 49005 | 88361 | 90282 | 68778 | 6553 | 5544 |         |          |         |  |  |  |
|                          |         |                 | Motorräder + Pkw + Lieferwagen             | 71262                                      | 88,1      | 79084 | 54258 | 47063 | 75488 | 79640 | 60989 | 5967 | 4306 |         |          |         |  |  |  |
|                          |         |                 | Lkw-ähnliche Fahrzeuge                     | 9613                                       | 11,9      | 12807 | 2669  | 1942  | 12873 | 10642 | 7789  | 586  | 1238 |         |          |         |  |  |  |

| Zst.-Nr.                    | Lage    | Zählstellennamenname | Fahrzeugart                                  | Jahresdurchschnittlicher täglicher Verkehr |           |       |       |       |       |       | JDTV  | JDTV | JDTV |
|-----------------------------|---------|----------------------|--|--|-----------|-------|-------|-------|-------|-------|-------|------|------|
|                             |         |                      |  | Mo-So                                      | Anteile % | Mo-Fr | Sa+So | So+Fe | Mo-Fr | Mo-Sa |       |      |      |
| <b>A 1 West Autobahn</b>    |         |                      |  |  |           |       |       |       |       |       |       |      |      |
| A1.5293                     | 293,400 | AUT                  | <b>AST Kieflheim - AST Siezenheim</b>        | <b>70425</b>                               | 11,1      | 10354 | 2368  | 1794  | 10604 | 8429  | 6260  | 530  | 1048 |
|                             |         |                      | Gesamtverkehr                                | 78903                                      | 51993     | 46914 | 76103 | 77555 | 59146 | 6056  | 5223  |      |      |
|                             |         |                      | Motorräder + Pkw + Lieferwagen               | 62587                                      | 88,9      | 68549 | 49625 | 45120 | 65499 | 69126 | 52886 | 5526 | 4175 |
|                             |         |                      | Lkw + Bus + Pkw mit Anhänger                 | 3046                                       | 4,3       | 3746  | 1388  | 3741  | 3292  | 2535  | 221   | 290  |      |
|                             |         |                      | Lkw mit Anhänger + Sattelzüge                | 4792                                       | 6,8       | 6608  | 842   | 406   | 6862  | 5137  | 3725  | 309  | 757  |
|                             |         |                      | Lkw-ähnliche Fahrzeuge                       | 7838                                       | 11,1      | 10354 | 2368  | 1794  | 10604 | 8429  | 6260  | 530  | 1048 |
| A1.5296                     | 296,290 | AUT                  | <b>AST Sbg.Flughafen - AST Salzburg West</b> | <b>63697</b>                               | 16,5      | 13474 | 4148  | 3364  | 13435 | 11629 | 8605  | 687  | 1244 |
|                             |         |                      | Gesamtverkehr                                | 71522                                      | 46687     | 43093 | 68327 | 70707 | 53386 | 5524  | 4788  |      |      |
|                             |         |                      | Motorräder + Pkw + Lieferwagen               | 53161                                      | 83,5      | 58048 | 42539 | 39730 | 54891 | 59078 | 44781 | 4836 | 3544 |
|                             |         |                      | Lkw + Bus + Pkw mit Anhänger                 | 5684                                       | 8,9       | 6952  | 2927  | 2592  | 6795  | 6320  | 4842  | 357  | 485  |
|                             |         |                      | Lkw mit Anhänger + Sattelzüge                | 4852                                       | 7,6       | 6522  | 1220  | 772   | 6640  | 5310  | 3763  | 331  | 759  |
|                             |         |                      | Lkw-ähnliche Fahrzeuge                       | 10536                                      | 16,5      | 13474 | 4148  | 3364  | 13435 | 11629 | 8605  | 687  | 1244 |
| A1.5299                     | 299,800 | AUT                  | <b>Kn Salzburg - Staatsgrenze Walsberg</b>   | <b>31230</b>                               | 22,8      | 9094  | 2813  | 1811  | 9007  | 8056  | 5136  | 593  | 1385 |
|                             |         |                      | Gesamtverkehr                                | 32461                                      | 28555     | 26933 | 26677 | 39177 | 23335 | 3315  | 4580  |      |      |
|                             |         |                      | Motorräder + Pkw + Lieferwagen               | 24115                                      | 77,2      | 23367 | 25742 | 25122 | 17669 | 31121 | 18199 | 2721 | 3195 |
|                             |         |                      | Lkw + Bus + Pkw mit Anhänger                 | 1779                                       | 5,7       | 1941  | 1427  | 1285  | 1593  | 2297  | 1285  | 178  | 316  |
|                             |         |                      | Lkw mit Anhänger + Sattelzüge                | 5336                                       | 17,1      | 7153  | 1386  | 526   | 7414  | 5759  | 3851  | 416  | 1069 |
|                             |         |                      | Lkw-ähnliche Fahrzeuge                       | 7115                                       | 22,8      | 9094  | 2813  | 1811  | 9007  | 8056  | 5136  | 593  | 1385 |
| <b>A 10 Tauern Autobahn</b> |         |                      |  |  |           |       |       |       |       |       |       |      |      |
| A10.5005                    | 4,925   | AUT                  | <b>Kn Salzburg A1/A10 - AST Salzburg Süd</b> | <b>60338</b>                               | 11,8      | 9323  | 2358  | 1443  | 9520  | 7776  | 5541  | 475  | 1113 |
|                             |         |                      | Gesamtverkehr                                | 65964                                      | 48106     | 42972 | 60277 | 70570 | 49730 | 5100  | 5508  |      |      |
|                             |         |                      | Motorräder + Pkw + Lieferwagen               | 53209                                      | 88,2      | 56642 | 45749 | 41528 | 50756 | 62793 | 44189 | 4625 | 4395 |
|                             |         |                      | Lkw-ähnliche Fahrzeuge                       | 7128                                       | 11,8      | 9323  | 2358  | 1443  | 9520  | 7776  | 5541  | 475  | 1113 |

| Zst.-Nr.                         | Lage   | Zählstellennamenname | Fahrzeugart                         | Jahresdurchschnittlicher täglicher Verkehr |           |       |       |       |       | JDTV  | JDTV  | JDTV  | JDTV |      |
|----------------------------------|--------|----------------------|-------------------------------------|--|-----------|-------|-------|-------|-------|-------|-------|-------|------|------|
|                                  |        |                      |                                     | Mo-So                                      | Anteile % | Mo-Fr | Sa+So | So+Fe | Mo-Fr |       |       |       |      |      |
| A 10 Tauern Autobahn<br>A10.5011 | 11,300 | AUT                  | AST Puch / Urstein - AST Hallein    | Gesamtverkehr                              | 51383     |       | 54304 | 45033 | 41747 | 48532 | 60514 | 41520 | 4526 | 5337 |
|                                  |        |                      |                                     | Motorräder + Pkw + Lieferwagen             | 44851     | 87,3  | 45947 | 42470 | 40099 | 40227 | 53123 | 36566 | 4059 | 4226 |
|                                  |        |                      |                                     | Lkw + Bus + Pkw mit Anhänger               | 2170      | 4,2   | 2519  | 1412  | 1252  | 2219  | 2699  | 1698  | 163  | 309  |
|                                  |        |                      |                                     | Lkw mit Anhänger + Sattelzüge              | 4362      | 8,5   | 5838  | 1151  | 396   | 6085  | 4691  | 3256  | 304  | 802  |
|                                  |        |                      |                                     | Lkw-ähnliche Fahrzeuge                     | 6532      | 12,7  | 8358  | 2563  | 1648  | 8305  | 7391  | 4954  | 467  | 1111 |
| A10.5019                         | 19,350 | AUT                  | AST Hallein - HAST Kuchl            | Gesamtverkehr                              | 50234     |       | 52404 | 45515 | 42366 | 46300 | 59565 | 40578 | 4473 | 5183 |
|                                  |        |                      |                                     | Motorräder + Pkw + Lieferwagen             | 43036     | 85,7  | 43454 | 42127 | 39914 | 37588 | 51303 | 35149 | 3893 | 3993 |
|                                  |        |                      |                                     | Lkw + Bus + Pkw mit Anhänger               | 3219      | 6,4   | 3662  | 2256  | 2037  | 3265  | 3907  | 2482  | 284  | 453  |
|                                  |        |                      |                                     | Lkw mit Anhänger + Sattelzüge              | 3979      | 7,9   | 5289  | 1132  | 415   | 5448  | 4355  | 2947  | 296  | 737  |
|                                  |        |                      |                                     | Lkw-ähnliche Fahrzeuge                     | 7198      | 14,3  | 8951  | 3388  | 2452  | 8713  | 8262  | 5428  | 580  | 1190 |
| A10.5030                         | 29,605 | AUT                  | AST Golling-Abtenau - AST Pass Lueg | Gesamtverkehr                              | 40436     |       | 41107 | 38977 | 36545 | 34652 | 49600 | 32361 | 3610 | 4465 |
|                                  |        |                      |                                     | Motorräder + Pkw + Lieferwagen             | 34168     | 84,5  | 33249 | 36166 | 34648 | 27032 | 42326 | 27655 | 3135 | 3378 |
|                                  |        |                      |                                     | Lkw + Bus + Pkw mit Anhänger               | 2844      | 7,0   | 3325  | 1798  | 1529  | 3043  | 3426  | 2181  | 228  | 435  |
|                                  |        |                      |                                     | Lkw mit Anhänger + Sattelzüge              | 3424      | 8,5   | 4533  | 1013  | 367   | 4577  | 3848  | 2525  | 247  | 652  |
|                                  |        |                      |                                     | Lkw-ähnliche Fahrzeuge                     | 6268      | 15,5  | 7858  | 2811  | 1897  | 7620  | 7274  | 4706  | 475  | 1087 |
| A10.5039                         | 38,640 | AUT                  | AST Pass Lueg - HAST Werfen         | Gesamtverkehr                              | 39124     |       | 39629 | 38024 | 35576 | 33284 | 48122 | 31283 | 3491 | 4349 |
|                                  |        |                      |                                     | Motorräder + Pkw + Lieferwagen             | 32953     | 84,2  | 31907 | 35227 | 33714 | 25830 | 40910 | 26643 | 3026 | 3284 |
|                                  |        |                      |                                     | Lkw + Bus + Pkw mit Anhänger               | 2566      | 6,6   | 2950  | 1730  | 1476  | 2588  | 3211  | 1985  | 201  | 380  |
|                                  |        |                      |                                     | Lkw mit Anhänger + Sattelzüge              | 3605      | 9,2   | 4772  | 1067  | 386   | 4866  | 4001  | 2655  | 264  | 686  |
|                                  |        |                      |                                     | Lkw-ähnliche Fahrzeuge                     | 6170      | 15,8  | 7722  | 2797  | 1862  | 7454  | 7212  | 4640  | 465  | 1065 |

| Zst.-Nr.                    | Lage   | Zählstellenname | Fahrzeugart                                     | Jahresdurchschnittlicher täglicher Verkehr |           |       |       |       |       |       | JDTV  | JDTV | JDTV | JDTV |
|-----------------------------|--------|-----------------|---|--|-----------|-------|-------|-------|-------|-------|-------|------|------|------|
|                             |        |                 |   | Mo-So                                      | Anteile % | Mo-Fr | Sa+So | So+Fe | Mo-Fr | Mo-Sa |       |      |      |      |
| <b>A 10 Tauern Autobahn</b> |        |                 |   |  |           |       |       |       |       |       |       |      |      |      |
| A10.5045                    | 45,250 | AUT             | <b>Pfarrwerfen / Werfen - Kn.Pongau</b>         | <b>38171</b>                               |           | 38932 | 36516 | 34008 | 32731 | 47048 | 30577 | 3388 | 4206 |      |
|                             |        |                 | Gesamtverkehr                                   | 32374                                      | 84,8      | 31609 | 34037 | 32419 | 25598 | 40327 | 26238 | 2952 | 3184 |      |
|                             |        |                 | Motorräder + Pkw + Lieferwagen                  | 2283                                       | 6,0       | 2667  | 1450  | 1192  | 2407  | 2801  | 1711  | 186  | 386  |      |
|                             |        |                 | Lkw + Bus + Pkw mit Anhänger                    | 3514                                       | 9,2       | 4656  | 1029  | 397   | 4727  | 3920  | 2628  | 250  | 635  |      |
|                             |        |                 | Lkw mit Anhänger + Sattelzüge                   | 5291                                       | 15,9      | 6707  | 2214  | 1357  | 6645  | 6004  | 3895  | 416  | 980  |      |
|                             |        |                 | Lkw-ähnliche Fahrzeuge                          |  |           |       |       |       |       |       |       |      |      |      |
| A10.5059                    | 58,650 | AUT             | <b>HAST Lammertal-Hütttau - Ast Eben/Pongau</b> | <b>32223</b>                               |           | 32403 | 31831 | 29694 | 26251 | 40803 | 25237 | 2973 | 4013 |      |
|                             |        |                 | Gesamtverkehr                                   | 26502                                      | 82,2      | 25373 | 28957 | 27696 | 19528 | 34077 | 21053 | 2494 | 2955 |      |
|                             |        |                 | Motorräder + Pkw + Lieferwagen                  | 2188                                       | 6,8       | 2389  | 1752  | 1561  | 1974  | 2830  | 1652  | 198  | 338  |      |
|                             |        |                 | Lkw + Bus + Pkw mit Anhänger                    | 3532                                       | 11,0      | 4641  | 1122  | 437   | 4750  | 3896  | 2533  | 280  | 719  |      |
|                             |        |                 | Lkw mit Anhänger + Sattelzüge                   | 5720                                       | 17,8      | 7030  | 2874  | 1998  | 6724  | 6726  | 4184  | 479  | 1057 |      |
|                             |        |                 | Lkw-ähnliche Fahrzeuge                          |  |           |       |       |       |       |       |       |      |      |      |
| A10.5070                    | 70,250 | AUT             | <b>Ast Flachau - Ast Flachauwinkel</b>          | <b>21891</b>                               |           | 21359 | 23047 | 21106 | 16187 | 29075 | 16309 | 2190 | 3392 |      |
|                             |        |                 | Gesamtverkehr                                   | 17077                                      | 78,0      | 15483 | 20543 | 19430 | 10583 | 23380 | 12859 | 1766 | 2452 |      |
|                             |        |                 | Motorräder + Pkw + Lieferwagen                  | 1600                                       | 7,3       | 1678  | 1432  | 1279  | 1318  | 2134  | 1164  | 156  | 280  |      |
|                             |        |                 | Lkw + Bus + Pkw mit Anhänger                    | 3213                                       | 14,7      | 4198  | 1073  | 396   | 4286  | 3561  | 2286  | 267  | 660  |      |
|                             |        |                 | Lkw mit Anhänger + Sattelzüge                   | 4814                                       | 22,0      | 5876  | 2505  | 1675  | 5604  | 5695  | 3450  | 424  | 940  |      |
|                             |        |                 | Lkw-ähnliche Fahrzeuge                          |  |           |       |       |       |       |       |       |      |      |      |
| A10.5090                    | 89,580 | AUT             | <b>Ast Flachauwinkel - HAST Zederhaus</b>       | <b>21211</b>                               |           | 20723 | 22270 | 20294 | 15683 | 28266 | 15771 | 2146 | 3294 |      |
|                             |        |                 | Gesamtverkehr                                   | 16810                                      | 79,3      | 15208 | 20291 | 19107 | 10212 | 23277 | 12620 | 1758 | 2431 |      |
|                             |        |                 | Motorräder + Pkw + Lieferwagen                  | 4401                                       | 20,7      | 5515  | 1978  | 1187  | 5471  | 4989  | 3151  | 387  | 863  |      |
|                             |        |                 | Lkw-ähnliche Fahrzeuge                          |  |           |       |       |       |       |       |       |      |      |      |
| A10b.5002                   | 1,700  | AUT             | <b>Ast Bischofshofen Mühlb. - Kn. Pongau</b>    | <b>19207</b>                               |           | 21122 | 15043 | 14545 | 19668 | 21581 | 16645 | 1443 | 1119 |      |
|                             |        |                 | Gesamtverkehr                                   | 17517                                      | 91,2      | 18880 | 14554 | 14134 | 17428 | 19709 | 15163 | 1382 | 972  |      |
|                             |        |                 | Motorräder + Pkw + Lieferwagen                  | 1060                                       | 5,5       | 1354  | 420   | 361   | 1329  | 1191  | 943   | 41   | 76   |      |
|                             |        |                 | Lkw + Bus + Pkw mit Anhänger                    | 630  | 3,3       | 888   | 70    | 50    | 912   | 682   | 540   | 19   | 71   |      |
|                             |        |                 | Lkw mit Anhänger + Sattelzüge                   | 1690                                       | 8,8       | 2242  | 489   | 411   | 2240  | 1873  | 1483  | 60   | 147  |      |
|                             |        |                 | Lkw-ähnliche Fahrzeuge                          |  |           |       |       |       |       |       |       |      |      |      |







| Zst.-Nr.                  | Lage      | Zählstellennamen<br>Fahrzeugart | Fahrzeugart | Jahresdurchschnittlicher täglicher Verkehr |       |       |       |       | JDTV<br>19 - 22h | JDTV<br>6 - 19h | DTVu<br>Mo-Sa | JDTV<br>22 - 6h |
|---------------------------|-----------|---------------------------------|-------------|--|-------|-------|-------|-------|------------------|-----------------|---------------|-----------------|
|                           |           |                                 |             | Mo-So                                      | Mo-Fr | Sa+So | So+Fe | Mo-Fr |                  |                 |               |                 |
| <b>B 96 Murtal Straße</b> |           |                                 |             |  |       |       |       |       |                  |                 |               |                 |
| B96.5061                  | 60,8+100m | <b>Seetal</b>                   | SDR         | 1059                                       | 1106  | 956   | 911   | 1001  | 1218             | 919             | 76            | 64              |
|                           |           | Gesamtverkehr                   |             | 995  | 1020  | 936   | 897   | 912   | 1149             | 863             | 74            | 58              |
|                           |           | Motorräder + Pkw + Lieferwagen  |             | 58   | 76    | 20    | 14    | 79    | 61               | 51              | 2             | 5               |
|                           |           | Lkw + Bus + Pkw mit Anhänger    |             | 6  | 10    | 0     | 0     | 10    | 8                | 6               | 0             | 0               |
|                           |           | Lkw mit Anhänger + Sattelzüge   |             | 64   | 86    | 20    | 14    | 89    | 69               | 57              | 2             | 5               |
|                           |           | Lkw-ähnliche Fahrzeuge          |             |  |       |       |       |       |                  |                 |               |                 |
| <b>B96.5074</b>           | 74,8-52m  | <b>Tamsweg-West</b>             | SDR         | 10336                                      | 11830 | 7088  | 5812  | 11552 | 11405            | 9233            | 702           | 401             |
|                           |           | Gesamtverkehr                   |             | 9616                                       | 10886 | 6853  | 5651  | 10589 | 10622            | 8578            | 673           | 365             |
|                           |           | Motorräder + Pkw + Lieferwagen  |             | 640  | 832   | 223   | 153   | 843   | 701              | 583             | 26            | 31              |
|                           |           | Lkw + Bus + Pkw mit Anhänger    |             | 80   | 112   | 12    | 8     | 120   | 82               | 72              | 3             | 5               |
|                           |           | Lkw mit Anhänger + Sattelzüge   |             | 720  | 944   | 235   | 161   | 963   | 783              | 655             | 29            | 36              |
|                           |           | Lkw-ähnliche Fahrzeuge          |             |  |       |       |       |       |                  |                 |               |                 |
| <b>B96.5076</b>           | D76,0+20m | <b>Mörtelsdorf-West</b>         | SDR         | 4951                                       | 5693  | 3339  | 2952  | 5613  | 5355             | 4291            | 370           | 290             |
|                           |           | Gesamtverkehr                   |             | 4468                                       | 5046  | 3209  | 2860  | 4953  | 4832             | 3858            | 351           | 259             |
|                           |           | Motorräder + Pkw + Lieferwagen  |             | 346  | 456   | 111   | 78    | 462   | 378              | 307             | 16            | 23              |
|                           |           | Lkw + Bus + Pkw mit Anhänger    |             | 137  | 191   | 19    | 14    | 198   | 145              | 125             | 4             | 8               |
|                           |           | Lkw mit Anhänger + Sattelzüge   |             | 483  | 647   | 130   | 92    | 660   | 523              | 432             | 20            | 31              |
|                           |           | Lkw-ähnliche Fahrzeuge          |             |  |       |       |       |       |                  |                 |               |                 |
| <b>B96.5085</b>           | 85,4-44m  | <b>St. Michael im Lungau</b>    | SDR         | 6811                                       | 7563  | 5174  | 4433  | 7180  | 7721             | 5818            | 516           | 477             |
|                           |           | Gesamtverkehr                   |             | 5998                                       | 6496  | 4917  | 4225  | 6112  | 6823             | 5114            | 485           | 399             |
|                           |           | Motorräder + Pkw + Lieferwagen  |             | 516  | 653   | 216   | 181   | 638   | 582              | 447             | 24            | 45              |
|                           |           | Lkw + Bus + Pkw mit Anhänger    |             | 297  | 414   | 41    | 27    | 430   | 316              | 256             | 9             | 32              |
|                           |           | Lkw mit Anhänger + Sattelzüge   |             | 813  | 1067  | 257   | 208   | 1068  | 898              | 703             | 33            | 77              |
|                           |           | Lkw-ähnliche Fahrzeuge          |             |  |       |       |       |       |                  |                 |               |                 |



| Zst.-Nr.                      | Lage     | Zählstellename<br>Fahrzeugart  | Jahresdurchschnittlicher täglicher Verkehr |           |       |       |       |      | JDTV<br>19 - 22h | JDTV<br>6 - 19h | DTVu<br>Mo-Sa | DTVw<br>Mo-Fr | JDTV<br>22 - 6h |
|-------------------------------|----------|--------------------------------|--|-----------|-------|-------|-------|------|------------------|-----------------|---------------|---------------|-----------------|
|                               |          |                                | Mo-So                                      | Anteile % | Mo-Fr | Sa+So | So+Fe |      |                  |                 |               |               |                 |
| <b>B 99 Katschberg Straße</b> |          |                                |  |           |       |       |       |      |                  |                 |               |               |                 |
| B99.5004                      | 2,4+100m | <b>SDR Pöham</b>               |  |           |       |       |       |      |                  |                 |               |               |                 |
|                               |          | Gesamtverkehr                  | 1895                                       | 90,9      | 2012  | 1638  | 1464  | 1878 | 2148             | 1665            | 147           | 83            |                 |
|                               |          | Motorräder + Pkw + Lieferwagen | 1722                                       | 90,9      | 1788  | 1576  | 1421  | 1656 | 1954             | 1513            | 137           | 72            |                 |
|                               |          | Lkw + Bus + Pkw mit Anhänger   | 151  | 8,0       | 194   | 58    | 41    | 194  | 167              | 135             | 9             | 7             |                 |
|                               |          | Lkw mit Anhänger + Sattelzüge  | 22   | 1,2       | 30    | 4     | 2     | 28   | 27               | 18              | 1             | 3             |                 |
|                               |          | Lkw-ähnliche Fahrzeuge         | 173  | 9,1       | 224   | 62    | 43    | 222  | 194              | 152             | 10            | 11            |                 |
| B99.5018                      | 18,2     | <b>SDR Eben im Pongau</b>      |  |           |       |       |       |      |                  |                 |               |               |                 |
|                               |          | Gesamtverkehr                  | 3863                                       | 93,7      | 4349  | 2806  | 2409  | 4268 | 4213             | 3445            | 263           | 155           |                 |
|                               |          | Motorräder + Pkw + Lieferwagen | 3620                                       | 93,7      | 4031  | 2727  | 2347  | 3956 | 3935             | 3224            | 252           | 144           |                 |
|                               |          | Lkw + Bus + Pkw mit Anhänger   | 173  | 4,5       | 220   | 69    | 55    | 215  | 198              | 157             | 8             | 8             |                 |
|                               |          | Lkw mit Anhänger + Sattelzüge  | 70   | 1,8       | 98    | 10    | 7     | 97   | 80               | 63              | 2             | 5             |                 |
|                               |          | Lkw-ähnliche Fahrzeuge         | 243  | 6,3       | 318   | 79    | 62    | 312  | 278              | 221             | 11            | 11            |                 |
| B99.5025                      | 24,8+85m | <b>AUT Radstadt</b>            |  |           |       |       |       |      |                  |                 |               |               |                 |
|                               |          | Gesamtverkehr                  | 3933                                       | 94,5      | 3916  | 3972  | 3734  | 3265 | 4808             | 3578            | 239           | 116           |                 |
|                               |          | Motorräder + Pkw + Lieferwagen | 3715                                       | 94,5      | 3639  | 3879  | 3665  | 2994 | 4559             | 3379            | 230           | 105           |                 |
|                               |          | Lkw + Bus + Pkw mit Anhänger   | 200  | 5,1       | 251   | 90    | 68    | 245  | 227              | 181             | 8             | 10            |                 |
|                               |          | Lkw mit Anhänger + Sattelzüge  | 19   | 0,5       | 26    | 3     | 1     | 26   | 22               | 18              | 0             | 1             |                 |
|                               |          | Lkw-ähnliche Fahrzeuge         | 219  | 5,6       | 277   | 93    | 69    | 271  | 249              | 199             | 9             | 11            |                 |
| B99.5043                      | 43,2+90m | <b>SDR Obertauern</b>          |  |           |       |       |       |      |                  |                 |               |               |                 |
|                               |          | Gesamtverkehr                  | 2147                                       | 91,5      | 2177  | 2083  | 2253  | 1947 | 2403             | 1952            | 130           | 65            |                 |
|                               |          | Motorräder + Pkw + Lieferwagen | 1965                                       | 91,5      | 1951  | 2000  | 2182  | 1733 | 2192             | 1790            | 121           | 54            |                 |
|                               |          | Lkw + Bus + Pkw mit Anhänger   | 164  | 7,6       | 202   | 79    | 68    | 191  | 190              | 145             | 9             | 10            |                 |
|                               |          | Lkw mit Anhänger + Sattelzüge  | 18   | 0,8       | 24    | 4     | 3     | 23   | 21               | 18              | 0             | 0             |                 |
|                               |          | Lkw-ähnliche Fahrzeuge         | 182  | 8,5       | 226   | 83    | 71    | 214  | 211              | 163             | 9             | 10            |                 |

| Zst.-Nr.                      | Lage      | Zählstellennamen<br>Fahrzeugart  | Jahresdurchschnittlicher täglicher Verkehr |           |       |       |       |       | JDTV<br>19 - 22h | JDTV<br>6 - 19h | DTVu<br>Mo-Sa | DTVw<br>Mo-Fr | JDTV<br>22 - 6h |
|-------------------------------|-----------|----------------------------------|--|-----------|-------|-------|-------|-------|------------------|-----------------|---------------|---------------|-----------------|
|                               |           |                                  | Mo-So                                      | Anteile % | Mo-Fr | Sa+So | So+Fe | Mo-Fr |                  |                 |               |               |                 |
| <b>B 99 Katschberg Straße</b> |           |                                  |  |           |       |       |       |       |                  |                 |               |               |                 |
| B99.5051                      | 52,0-73m  | SDR <b>Tweng</b>                 | <b>1701</b>                                | 1794      | 1500  | 1529  | 1508  | 2063  | 1542             | 108             | 51            |               |                 |
|                               |           | Gesamtverkehr                    |  |           |       |       |       |       |                  |                 |               |               |                 |
|                               |           | Motorräder + Pkw + Lieferwagen   | 1563                                       | 1614      | 1457  | 1497  | 1337  | 1899  | 1419             | 100             | 44            |               |                 |
|                               |           | Lkw + Bus + Pkw mit Anhänger     | 121  | 158       | 40    | 30    | 148   | 145   | 108              | 7               | 6             |               |                 |
|                               |           | Lkw mit Anhänger + Sattelzüge    | 17   | 22        | 3     | 2     | 23    | 19    | 15               | 1               | 1             |               |                 |
|                               |           | Lkw-ähnliche Fahrzeuge           | 138  | 180       | 43    | 32    | 171   | 164   | 123              | 8               | 7             |               |                 |
| <b>B99.5064</b>               | 63,6-53m  | SDR <b>Mauterndorf</b>           | <b>3708</b>                                | 4107      | 2839  | 2494  | 3812  | 4287  | 3211             | 295             | 202           |               |                 |
|                               |           | Gesamtverkehr                    |  |           |       |       |       |       |                  |                 |               |               |                 |
|                               |           | Motorräder + Pkw + Lieferwagen   | 3252                                       | 3512      | 2683  | 2374  | 3221  | 3777  | 2814             | 274             | 164           |               |                 |
|                               |           | Lkw + Bus + Pkw mit Anhänger     | 373  | 480       | 142   | 111   | 475   | 418   | 331              | 17              | 25            |               |                 |
|                               |           | Lkw mit Anhänger + Sattelzüge    | 83   | 115       | 14    | 9     | 116   | 92    | 67               | 3               | 13            |               |                 |
|                               |           | Lkw-ähnliche Fahrzeuge           | 456  | 595       | 156   | 120   | 591   | 510   | 396              | 20              | 40            |               |                 |
| <b>B99.5069</b>               | 69,2+12m  | AUT <b>St. Martin im Lungau</b>  | <b>7997</b>                                | 8780      | 6295  | 5699  | 8165  | 9132  | 6915             | 627             | 455           |               |                 |
|                               |           | Gesamtverkehr                    |  |           |       |       |       |       |                  |                 |               |               |                 |
|                               |           | Motorräder + Pkw + Lieferwagen   | 7382                                       | 7951      | 6145  | 5582  | 7326  | 8456  | 6370             | 606             | 405           |               |                 |
|                               |           | Lkw + Bus + Pkw mit Anhänger     | 366  | 479       | 121   | 99    | 477   | 407   | 330              | 13              | 23            |               |                 |
|                               |           | Lkw mit Anhänger + Sattelzüge    | 249  | 350       | 30    | 18    | 362   | 269   | 215              | 8               | 26            |               |                 |
|                               |           | Lkw-ähnliche Fahrzeuge           | 615  | 829       | 151   | 117   | 838   | 676   | 545              | 21              | 49            |               |                 |
| <b>B99.5073</b>               | 72,8+180m | SDR <b>St. Michael im Lungau</b> | <b>1166</b>                                | 1169      | 1159  | 1127  | 917   | 1480  | 1061             | 69              | 36            |               |                 |
|                               |           | Gesamtverkehr                    |  |           |       |       |       |       |                  |                 |               |               |                 |
|                               |           | Motorräder + Pkw + Lieferwagen   | 1083                                       | 1063      | 1124  | 1099  | 815   | 1384  | 991              | 63              | 29            |               |                 |
|                               |           | Lkw + Bus + Pkw mit Anhänger     | 80   | 101       | 34    | 27    | 97    | 93    | 66               | 6               | 8             |               |                 |
|                               |           | Lkw mit Anhänger + Sattelzüge    | 3  | 5         | 1     | 1     | 5     | 3     | 3                | 0               | 0             |               |                 |
|                               |           | Lkw-ähnliche Fahrzeuge           | 83   | 106       | 35    | 28    | 102   | 96    | 69               | 6               | 8             |               |                 |

| Zst.-Nr.                       | Lage      | Zählstellename                 | Fahrzeugart | AUT | Jahresdurchschnittlicher täglicher Verkehr |           |       |       |       |       |       | JDTV | JDTV | JDTV |      |      |      |     |
|--------------------------------|-----------|--------------------------------|-------------|-----|--|-----------|-------|-------|-------|-------|-------|------|------|------|------|------|------|-----|
|                                |           |                                |             |     | Mo-So                                      | Anteile % | Mo-Fr | Sa+So | So+Fe | DTVw  | DTVu  |      |      |      | DTV  | DTV  | DTV  |     |
| <b>B 147 Braunauer Straße</b>  |           |                                |             |     |  |           |       |       |       |       |       |      |      |      |      |      |      |     |
| B147.5001                      | 0,8       | <b>Straßwalchen-West</b>       |             | AUT | <b>13598</b>                               | 11,4      | 2103  | 344   | 230   | 9472  | 8924  | 0    | 0    | 0    | 0    | 0    | 0    | 0   |
|                                |           | Gesamtverkehr                  |             |     | 15386                                      | 88,6      | 9711  | 8501  | 15147 | 14747 | 11584 | 1066 | 1066 | 1066 | 1066 | 1066 | 1066 | 948 |
|                                |           | Motorräder + Pkw + Lieferwagen |             |     | 12049                                      |           | 9367  | 8271  | 13011 | 13048 | 10211 | 1010 | 1010 | 1010 | 1010 | 1010 | 1010 | 827 |
|                                |           | Lkw + Bus + Pkw mit Anhänger   |             |     | 773  | 5,7       | 254   | 182   | 1006  | 865   | 690   | 31   | 31   | 31   | 31   | 31   | 31   | 52  |
|                                |           | Lkw mit Anhänger + Sattelzüge  |             |     | 776  | 5,7       | 1092  | 48    | 1131  | 835   | 683   | 24   | 24   | 24   | 24   | 24   | 24   | 69  |
|                                |           | Lkw-ähnliche Fahrzeuge         |             |     | 1549                                       | 11,4      | 2103  | 230   | 2137  | 1699  | 1373  | 55   | 55   | 55   | 55   | 55   | 55   | 121 |
| B147.5D002                     | D1,8      | <b>Umfahrung Straßwalchen</b>  |             | AUT | <b>8232</b>                                |           | 5331  | 4633  | 9472  | 8924  | 0     | 0    | 0    | 0    | 0    | 0    | 0    | 0   |
|                                |           | Gesamtverkehr                  |             |     | 9567                                       |           | 5331  | 4633  | 9472  | 8924  | 0     | 0    | 0    | 0    | 0    | 0    | 0    | 0   |
| <b>B 150 Salzburger Straße</b> |           |                                |             |     |  |           |       |       |       |       |       |      |      |      |      |      |      |     |
| B150.5011                      | 11,0+132m | <b>Anif / Salzburg-Süd</b>     |             | AUT | <b>19990</b>                               | 3,1       | 807   | 171   | 22753 | 21837 | 17470 | 1571 | 1571 | 1571 | 1571 | 1571 | 1571 | 949 |
|                                |           | Gesamtverkehr                  |             |     | 23029                                      | 96,9      | 13385 | 10840 | 22753 | 21837 | 17470 | 1571 | 1571 | 1571 | 1571 | 1571 | 1571 | 949 |
|                                |           | Motorräder + Pkw + Lieferwagen |             |     | 19370                                      |           | 13169 | 10670 | 21946 | 21153 | 16917 | 1538 | 1538 | 1538 | 1538 | 1538 | 1538 | 915 |
|                                |           | Lkw + Bus + Pkw mit Anhänger   |             |     | 531  | 2,7       | 202   | 164   | 683   | 585   | 473   | 30   | 30   | 30   | 30   | 30   | 30   | 28  |
|                                |           | Lkw mit Anhänger + Sattelzüge  |             |     | 89   | 0,4       | 14    | 7     | 125   | 99    | 81    | 3    | 3    | 3    | 3    | 3    | 3    | 5   |
|                                |           | Lkw-ähnliche Fahrzeuge         |             |     | 620  | 3,1       | 807   | 171   | 808   | 684   | 553   | 33   | 33   | 33   | 33   | 33   | 33   | 33  |
| <b>B 152 Seeleiten Straße</b>  |           |                                |             |     |  |           |       |       |       |       |       |      |      |      |      |      |      |     |
| B152.5022                      | 21,6+190m | <b>Unterach / Burgau</b>       |             | SDR | <b>2118</b>                                | 12,0      | 335   | 55    | 1962  | 2442  | 1916  | 145  | 145  | 145  | 145  | 145  | 145  | 57  |
|                                |           | Gesamtverkehr                  |             |     | 2220                                       | 88,0      | 1895  | 1887  | 1962  | 2442  | 1916  | 145  | 145  | 145  | 145  | 145  | 145  | 57  |
|                                |           | Motorräder + Pkw + Lieferwagen |             |     | 1863                                       |           | 1815  | 1832  | 1622  | 2162  | 1667  | 142  | 142  | 142  | 142  | 142  | 142  | 54  |
|                                |           | Lkw + Bus + Pkw mit Anhänger   |             |     | 215  | 10,2      | 280   | 74    | 279   | 239   | 205   | 6    | 6    | 6    | 6    | 6    | 6    | 4   |
|                                |           | Lkw mit Anhänger + Sattelzüge  |             |     | 40   | 1,9       | 55    | 2     | 61    | 41    | 38    | 1    | 1    | 1    | 1    | 1    | 1    | 1   |
|                                |           | Lkw-ähnliche Fahrzeuge         |             |     | 255  | 12,0      | 335   | 55    | 340   | 280   | 245   | 6    | 6    | 6    | 6    | 6    | 6    | 4   |

| Zst.-Nr.                      | Lage      | Zählstellennamenname | Fahrzeugart                              | Jahresdurchschnittlicher täglicher Verkehr |           |       |       |       |       | JDTV  | JDTV  | JDTV |       |         |          |         |  |  |  |  |
|-------------------------------|-----------|----------------------|--|--|-----------|-------|-------|-------|-------|-------|-------|------|-------|---------|----------|---------|--|--|--|--|
|                               |           |                      |  | Mo-So                                      | Anteile % | Mo-Fr | Sa+So | So+Fe | Mo-Fr |       |       |      | Mo-Sa | 6 - 19h | 19 - 22h | 22 - 6h |  |  |  |  |
| <b>B 154 Mondsee Straße</b>   |           |                      |  |  |           |       |       |       |       |       |       |      |       |         |          |         |  |  |  |  |
| B154.5002                     | 1,2+102m  | <b>Aut</b>           | <b>Irrsdorf</b>                          |  |           |       |       |       |       |       |       |      |       |         |          |         |  |  |  |  |
|                               |           |                      | Gesamtverkehr                            | 7599                                       |           | 8370  | 5925  | 5140  | 8157  | 8306  | 6541  | 632  | 426   |         |          |         |  |  |  |  |
|                               |           |                      | Motorräder + Pkw + Lieferwagen           | 7108                                       | 93,5      | 7697  | 5825  | 5075  | 7464  | 7777  | 6099  | 616  | 392   |         |          |         |  |  |  |  |
|                               |           |                      | Lkw + Bus + Pkw mit Anhänger             | 277  | 3,6       | 372   | 72    | 48    | 379   | 302   | 255   | 7    | 15    |         |          |         |  |  |  |  |
|                               |           |                      | Lkw mit Anhänger + Sattelzüge            | 214  | 2,8       | 300   | 27    | 17    | 313   | 227   | 187   | 8    | 19    |         |          |         |  |  |  |  |
|                               |           |                      | Lkw-ähnliche Fahrzeuge                   | 492  | 6,5       | 672   | 100   | 65    | 693   | 529   | 442   | 15   | 34    |         |          |         |  |  |  |  |
|                               |           |                      | <b>Aut</b>                               |  |           |       |       |       |       |       |       |      |       |         |          |         |  |  |  |  |
| B154.5029                     | 29,2+2m   | <b>SDR</b>           | <b>Hüttenstein</b>                       |  |           |       |       |       |       |       |       |      |       |         |          |         |  |  |  |  |
|                               |           |                      | Gesamtverkehr                            | 3907                                       |           | 3752  | 4244  | 4256  | 3240  | 4488  | 3492  | 288  | 127   |         |          |         |  |  |  |  |
|                               |           |                      | Motorräder + Pkw + Lieferwagen           | 3563                                       | 91,2      | 3314  | 4105  | 4135  | 2805  | 4106  | 3180  | 272  | 111   |         |          |         |  |  |  |  |
|                               |           |                      | Lkw + Bus + Pkw mit Anhänger             | 273  | 7,0       | 340   | 127   | 113   | 325   | 313   | 250   | 13   | 10    |         |          |         |  |  |  |  |
|                               |           |                      | Lkw mit Anhänger + Sattelzüge            | 71   | 1,8       | 98    | 12    | 8     | 110   | 69    | 62    | 3    | 6     |         |          |         |  |  |  |  |
|                               |           |                      | Lkw-ähnliche Fahrzeuge                   | 344  | 8,8       | 438   | 139   | 121   | 435   | 382   | 313   | 16   | 15    |         |          |         |  |  |  |  |
|                               |           |                      | <b>Aut</b>                               |  |           |       |       |       |       |       |       |      |       |         |          |         |  |  |  |  |
| <b>B 155 Münchener Straße</b> |           |                      |  |  |           |       |       |       |       |       |       |      |       |         |          |         |  |  |  |  |
| B155.5003                     | 4,4 - 20m | <b>Aut</b>           | <b>Salzburg - Münchener Bundesstraße</b> |  |           |       |       |       |       |       |       |      |       |         |          |         |  |  |  |  |
|                               |           |                      | Gesamtverkehr                            | 18852                                      |           | 20304 | 15694 | 13977 | 20214 | 19851 | 15122 | 2100 | 1630  |         |          |         |  |  |  |  |
|                               |           |                      | Motorräder + Pkw + Lieferwagen           | 18137                                      | 96,2      | 19413 | 15362 | 13721 | 19307 | 19083 | 14512 | 2047 | 1579  |         |          |         |  |  |  |  |
|                               |           |                      | Lkw + Bus + Pkw mit Anhänger             | 469  | 2,5       | 591   | 203   | 149   | 605   | 504   | 409   | 29   | 31    |         |          |         |  |  |  |  |
|                               |           |                      | Lkw mit Anhänger + Sattelzüge            | 246  | 1,3       | 300   | 130   | 107   | 302   | 264   | 201   | 24   | 21    |         |          |         |  |  |  |  |
|                               |           |                      | Lkw-ähnliche Fahrzeuge                   | 715  | 3,8       | 891   | 333   | 256   | 907   | 768   | 610   | 53   | 51    |         |          |         |  |  |  |  |
|                               |           |                      | <b>Aut</b>                               |  |           |       |       |       |       |       |       |      |       |         |          |         |  |  |  |  |
| B155.5007                     | 6,4+41m   | <b>Aut</b>           | <b>Freilassing-Staatsgrenze</b>          |  |           |       |       |       |       |       |       |      |       |         |          |         |  |  |  |  |
|                               |           |                      | Gesamtverkehr                            | 15619                                      |           | 17315 | 11933 | 9678  | 16274 | 17994 | 12845 | 1466 | 1309  |         |          |         |  |  |  |  |
|                               |           |                      | Motorräder + Pkw + Lieferwagen           | 14046                                      | 89,9      | 15224 | 11486 | 9384  | 14151 | 16257 | 11568 | 1378 | 1100  |         |          |         |  |  |  |  |
|                               |           |                      | Lkw + Bus + Pkw mit Anhänger             | 709  | 4,5       | 906   | 282   | 232   | 906   | 785   | 601   | 38   | 70    |         |          |         |  |  |  |  |
|                               |           |                      | Lkw mit Anhänger + Sattelzüge            | 864  | 5,5       | 1186  | 165   | 62    | 1217  | 952   | 676   | 49   | 139   |         |          |         |  |  |  |  |
|                               |           |                      | Lkw-ähnliche Fahrzeuge                   | 1573                                       | 10,1      | 2091  | 447   | 294   | 2123  | 1737  | 1277  | 87   | 209   |         |          |         |  |  |  |  |

| Zst.-Nr.                               | Lage      | Zählstellennamen | Fahrzeugart                    | Jahresdurchschnittlicher täglicher Verkehr |           |       |       | DTVw<br>Mo-Fr | DTVu<br>Mo-Sa | JDTV<br>6 - 19h | JDTV<br>19 - 22h | JDTV<br>22 - 6h |
|--|-----------|------------------|--------------------------------|--|-----------|-------|-------|---------------|---------------|-----------------|------------------|-----------------|
|  |           |                  |                                | Mo-So                                      | Anteile % | Mo-Fr | Sa+So |               |               |                 |                  |                 |
| <b>B 156 Lamprechtshausener Straße</b> |           |                  |                                |  |           |       |       |               |               |                 |                  |                 |
| B156.5001                              | 1,4+0m    | AUT              | <b>Salzburg-Nord</b>           |  |           |       |       |               |               |                 |                  |                 |
|  |           |                  | Gesamtverkehr                  | <b>31992</b>                               |           | 37175 | 20724 | 17764         | 37061         | 27314           | 2497             | 2181            |
|  |           |                  | Motorräder + Pkw + Lieferwagen | 28902                                      | 90,3      | 32946 | 20111 | 17352         | 32712         | 24736           | 2357             | 1809            |
|  |           |                  | Lkw + Bus + Pkw mit Anhänger   | 1837                                       | 5,7       | 2465  | 471   | 332           | 2520          | 1598            | 72               | 167             |
|  |           |                  | Lkw mit Anhänger + Sattelzüge  | 1253                                       | 3,9       | 1765  | 142   | 80            | 1829          | 980             | 68               | 205             |
|  |           |                  | Lkw-ähnliche Fahrzeuge         | 3090                                       | 9,7       | 4229  | 613   | 412           | 4349          | 2578            | 140              | 372             |
| B156.5002                              | 2,0 - 60m | AUT              | <b>Bergheim-Ost</b>            |  |           |       |       |               |               |                 |                  |                 |
|  |           |                  | Gesamtverkehr                  | <b>19706</b>                               |           | 23414 | 11646 | 9670          | 23548         | 17030           | 1351             | 1325            |
|  |           |                  | Motorräder + Pkw + Lieferwagen | 17237                                      | 87,5      | 19970 | 11296 | 9451          | 19994         | 14942           | 1264             | 1032            |
|  |           |                  | Lkw + Bus + Pkw mit Anhänger   | 1395                                       | 7,1       | 1930  | 231   | 154           | 1988          | 1244            | 35               | 117             |
|  |           |                  | Lkw mit Anhänger + Sattelzüge  | 1074                                       | 5,5       | 1514  | 118   | 65            | 1567          | 844             | 53               | 177             |
|  |           |                  | Lkw-ähnliche Fahrzeuge         | 2469                                       | 12,5      | 3444  | 349   | 219           | 3554          | 2088            | 87               | 293             |
| B156.5007                              | 7,2+189m  | AUT              | <b>Bergheim-Zentrum</b>        |  |           |       |       |               |               |                 |                  |                 |
|  |           |                  | Gesamtverkehr                  | <b>14990</b>                               |           | 17557 | 9407  | 7915          | 17605         | 12883           | 1066             | 1040            |
|  |           |                  | Motorräder + Pkw + Lieferwagen | 12811                                      | 85,5      | 14555 | 9019  | 7660          | 14501         | 11033           | 977              | 801             |
|  |           |                  | Lkw + Bus + Pkw mit Anhänger   | 1239                                       | 8,3       | 1680  | 281   | 198           | 1738          | 1116            | 41               | 82              |
|  |           |                  | Lkw mit Anhänger + Sattelzüge  | 939  | 6,3       | 1322  | 107   | 57            | 1366          | 734             | 48               | 157             |
|  |           |                  | Lkw-ähnliche Fahrzeuge         | 2178                                       | 14,5      | 3002  | 388   | 255           | 3104          | 1850            | 89               | 239             |
| B156.5008                              | 8,2+55m   | AUT              | <b>Bergheim-Nord</b>           |  |           |       |       |               |               |                 |                  |                 |
|  |           |                  | Gesamtverkehr                  | <b>23020</b>                               |           | 26476 | 15507 | 13620         | 26391         | 19495           | 1848             | 1677            |
|  |           |                  | Motorräder + Pkw + Lieferwagen | 20469                                      | 88,9      | 22942 | 15092 | 13357         | 22736         | 17292           | 1755             | 1422            |
|  |           |                  | Lkw + Bus + Pkw mit Anhänger   | 1344                                       | 5,8       | 1836  | 276   | 192           | 1898          | 1231            | 32               | 81              |
|  |           |                  | Lkw mit Anhänger + Sattelzüge  | 1207                                       | 5,2       | 1698  | 140   | 72            | 1757          | 971             | 62               | 174             |
|  |           |                  | Lkw-ähnliche Fahrzeuge         | 2551                                       | 11,1      | 3534  | 415   | 263           | 3655          | 2203            | 93               | 255             |

| Zst.-Nr.                                | Lage    | Zählstellennamenname | Fahrzeugart                    | Jahresdurchschnittlicher täglicher Verkehr |           |       |       |       | DTVw<br>Mo-Fr | DTVu<br>Mo-Sa | JDTV<br>6 - 19h | JDTV<br>19 - 22h | JDTV<br>22 - 6h |
|---|---------|----------------------|--------------------------------|--|-----------|-------|-------|-------|---------------|---------------|-----------------|------------------|-----------------|
|   |         |                      |                                | Mo-So                                      | Anteile % | Mo-Fr | Sa+So | So+Fe |               |               |                 |                  |                 |
| <b>B 156 Lamprechtshausener Straße</b>  |         |                      |                                |  |           |       |       |       |               |               |                 |                  |                 |
| B156.5013                               | 12,6    | SDR                  | <b>Anthering</b>               |  |           |       |       |       |               |               |                 |                  |                 |
|   |         |                      | Gesamtverkehr                  | 16119                                      | 17991     | 12049 | 10633 | 18119 | 16930         | 13588         | 1374            | 1157             |                 |
|   |         |                      | Motorräder + Pkw + Lieferwagen | 14336                                      | 88,9      | 11719 | 10413 | 15582 | 15019         | 12042         | 1291            | 1003             |                 |
|   |         |                      | Lkw + Bus + Pkw mit Anhänger   | 1146                                       | 7,1       | 256   | 181   | 1598  | 1236          | 1006          | 56              | 84               |                 |
|   |         |                      | Lkw mit Anhänger + Sattelzüge  | 637  | 4,0       | 897   | 39    | 939   | 675           | 543           | 23              | 71               |                 |
|   |         |                      | Lkw-ähnliche Fahrzeuge         | 1783                                       | 11,1      | 2451  | 220   | 2537  | 1911          | 1549          | 79              | 155              |                 |
|   |         |                      |                                |  |           |       |       |       |               |               |                 |                  |                 |
| B156.5019                               | 18,8    | SDR                  | <b>Nußdorf</b>                 |  |           |       |       |       |               |               |                 |                  |                 |
|   |         |                      | Gesamtverkehr                  | 16614                                      | 18549     | 12409 | 10854 | 18510 | 17675         | 14022         | 1385            | 1207             |                 |
|   |         |                      | Motorräder + Pkw + Lieferwagen | 14921                                      | 89,8      | 12049 | 10602 | 16132 | 15855         | 12539         | 1320            | 1062             |                 |
|   |         |                      | Lkw + Bus + Pkw mit Anhänger   | 1122                                       | 6,8       | 292   | 215   | 1545  | 1207          | 999           | 46              | 77               |                 |
|   |         |                      | Lkw mit Anhänger + Sattelzüge  | 571  | 3,4       | 803   | 37    | 833   | 613           | 482           | 21              | 68               |                 |
|   |         |                      | Lkw-ähnliche Fahrzeuge         | 1693                                       | 10,2      | 2308  | 252   | 2378  | 1820          | 1481          | 67              | 145              |                 |
|   |         |                      |                                |  |           |       |       |       |               |               |                 |                  |                 |
| B156.5026                               | 26,2+2m | AUT                  | <b>Lamprechtshausen</b>        |  |           |       |       |       |               |               |                 |                  |                 |
|   |         |                      | Gesamtverkehr                  | 11741                                      | 13264     | 8430  | 7144  | 13143 | 12681         | 9981          | 936             | 824              |                 |
|   |         |                      | Motorräder + Pkw + Lieferwagen | 10808                                      | 92,1      | 8199  | 6973  | 11844 | 11687         | 9158          | 904             | 746              |                 |
|   |         |                      | Lkw + Bus + Pkw mit Anhänger   | 486  | 4,1       | 177   | 138   | 644   | 519           | 436           | 17              | 32               |                 |
|   |         |                      | Lkw mit Anhänger + Sattelzüge  | 447  | 3,8       | 54    | 32    | 655   | 475           | 387           | 15              | 45               |                 |
|   |         |                      | Lkw-ähnliche Fahrzeuge         | 933  | 7,9       | 230   | 171   | 1299  | 994           | 823           | 32              | 77               |                 |
|   |         |                      |                                |  |           |       |       |       |               |               |                 |                  |                 |
| <b>B 156a Lamprechtshausener Straße</b> |         |                      |                                |  |           |       |       |       |               |               |                 |                  |                 |
| B156a.5001                              | 1,2+20m | SDR                  | <b>Oberndorf-Ortsmitte</b>     |  |           |       |       |       |               |               |                 |                  |                 |
|   |         |                      | Gesamtverkehr                  | 6559                                       | 7449      | 4623  | 3761  | 7384  | 7119          | 5800          | 453             | 306              |                 |
|   |         |                      | Motorräder + Pkw + Lieferwagen | 6082                                       | 92,7      | 4418  | 3599  | 6779  | 6599          | 5371          | 435             | 276              |                 |
|   |         |                      | Lkw + Bus + Pkw mit Anhänger   | 444  | 6,8       | 194   | 152   | 559   | 486           | 402           | 18              | 24               |                 |
|   |         |                      | Lkw mit Anhänger + Sattelzüge  | 33   | 0,5       | 11    | 10    | 46    | 34            | 27            | 1               | 5                |                 |
|   |         |                      | Lkw-ähnliche Fahrzeuge         | 477  | 7,3       | 205   | 162   | 605   | 520           | 429           | 19              | 29               |                 |

| Zst.-Nr.                                | Lage     | Zählstellennamen<br>Fahrzeugart | Jahresdurchschnittlicher täglicher Verkehr |           |       |       |       |               |               |                 |                  |                 |     |
|---|----------|---------------------------------|--|-----------|-------|-------|-------|---------------|---------------|-----------------|------------------|-----------------|-----|
|   |          |                                 | Mo-So                                      | Anteile % | Mo-Fr | Sa+So | So+Fe | DTVw<br>Mo-Fr | DTVu<br>Mo-Sa | JDTV<br>6 - 19h | JDTV<br>19 - 22h | JDTV<br>22 - 6h |     |
| <b>B 156a Lamprochtshausener Straße</b> |          |                                 |  |           |       |       |       |               |               |                 |                  |                 |     |
| B156a.5002                              | 2,2+22m  | SDR                             | <b>5299</b>                                | 6,8       | 468   | 130   | 91    | 4238          | 5461          | 5774            | 4588             | 388             | 323 |
|   |          | Gesamtverkehr                   |  |           | 5725  | 4374  | 4238  | 5461          | 5774          | 4588            | 388              | 323             |     |
|   |          | Motorräder + Pkw + Lieferwagen  | 4938                                       | 93,2      | 5257  | 4244  | 4147  | 4995          | 5367          | 4264            | 371              | 303             |     |
|   |          | Lkw + Bus + Pkw mit Anhänger    | 332  | 6,3       | 429   | 125   | 89    | 427           | 374           | 298             | 16               | 18              |     |
|   |          | Lkw mit Anhänger + Sattelzüge   | 29   | 0,5       | 39    | 5     | 2     | 39            | 33            | 26              | 0                | 3               |     |
|   |          | Lkw-ähnliche Fahrzeuge          | 361  | 6,8       | 468   | 130   | 91    | 466           | 407           | 324             | 17               | 20              |     |
| <b>B 158 Wolfgangsee Straße</b>         |          |                                 |  |           |       |       |       |               |               |                 |                  |                 |     |
| B158.5005                               | 1,8+138m | AUT                             | <b>10193</b>                               | 96,1      | 10543 | 8162  | 7716  | 10141         | 10585         | 8374            | 891              | 527             |     |
|   |          | Gesamtverkehr                   |  |           | 11058 | 8312  | 7834  | 10668         | 11016         | 8733            | 910              | 550             |     |
|   |          | Motorräder + Pkw + Lieferwagen  | 9793                                       | 96,1      | 10543 | 8162  | 7716  | 10141         | 10585         | 8374            | 891              | 527             |     |
|   |          | Lkw + Bus + Pkw mit Anhänger    | 302  | 3,0       | 398   | 91    | 65    | 403           | 333           | 276             | 10               | 16              |     |
|   |          | Lkw mit Anhänger + Sattelzüge   | 98   | 1,0       | 117   | 58    | 53    | 124           | 98            | 83              | 9                | 7               |     |
|   |          | Lkw-ähnliche Fahrzeuge          | 400  | 3,9       | 515   | 149   | 119   | 527           | 431           | 359             | 19               | 22              |     |
| <b>B 158.5012 11,4-10m</b>              |          |                                 |  |           |       |       |       |               |               |                 |                  |                 |     |
| B158.5012                               | 11,4-10m | SDR                             | <b>10992</b>                               | 94,9      | 10990 | 9202  | 8599  | 10352         | 11522         | 8822            | 1068             | 536             |     |
|   |          | Gesamtverkehr                   |  |           | 11724 | 9403  | 8749  | 11092         | 12140         | 9324            | 1092             | 576             |     |
|   |          | Motorräder + Pkw + Lieferwagen  | 10426                                      | 94,9      | 10990 | 9202  | 8599  | 10352         | 11522         | 8822            | 1068             | 536             |     |
|   |          | Lkw + Bus + Pkw mit Anhänger    | 435  | 4,0       | 558   | 168   | 124   | 561           | 477           | 394             | 17               | 24              |     |
|   |          | Lkw mit Anhänger + Sattelzüge   | 131  | 1,2       | 176   | 33    | 26    | 179           | 141           | 102             | 11               | 18              |     |
|   |          | Lkw-ähnliche Fahrzeuge          | 566  | 5,1       | 734   | 201   | 150   | 740           | 618           | 500             | 26               | 40              |     |
| <b>B 158.5013 12,2</b>                  |          |                                 |  |           |       |       |       |               |               |                 |                  |                 |     |
| B158.5013                               | 12,2     | SDR                             | <b>16436</b>                               | 92,8      | 16192 | 13215 | 12553 | 15221         | 16853         | 12888           | 1627             | 739             |     |
|   |          | Gesamtverkehr                   |  |           | 17722 | 13643 | 12871 | 16749         | 18165         | 13926           | 1701             | 809             |     |
|   |          | Motorräder + Pkw + Lieferwagen  | 15254                                      | 92,8      | 16192 | 13215 | 12553 | 15221         | 16853         | 12888           | 1627             | 739             |     |
|   |          | Lkw + Bus + Pkw mit Anhänger    | 973  | 5,9       | 1248  | 376   | 278   | 1240          | 1086          | 875             | 44               | 54              |     |
|   |          | Lkw mit Anhänger + Sattelzüge   | 209  | 1,3       | 282   | 52    | 40    | 288           | 226           | 174             | 15               | 20              |     |
|   |          | Lkw-ähnliche Fahrzeuge          | 1182                                       | 7,2       | 1530  | 428   | 318   | 1528          | 1312          | 1050            | 58               | 74              |     |

| Zst.-Nr.                                     | Lage      | Zählstellennamen | Fahrzeugart          | Jahresdurchschnittlicher täglicher Verkehr |           |       |       |       |       |       |       |         |          |      |
|--|-----------|------------------|----------------------|--|-----------|-------|-------|-------|-------|-------|-------|---------|----------|------|
|  |           |                  |                      | Mo-So                                      | Anteile % | Mo-Fr | Sa+So | So+Fe | DTVw  | DTVu  | JDTV  | 6 - 19h | 19 - 22h | JDTV |
| <b>B 158 Wolfgangsee Straße</b><br>B158.5014 | 14,6+60m  | AUT              | <b>Hof-Ost</b>       | Gesamtverkehr                              | 13801     | 94,7  | 14528 | 12220 | 11264 | 13554 | 15451 | 12200   | 1013     | 588  |
|  |           |                  |                      | Motorräder + Pkw + Lieferwagen             | 13073     | 4,2   | 13583 | 11965 | 11079 | 12609 | 14644 | 11552   | 984      | 537  |
|  |           |                  |                      | Lkw + Bus + Pkw mit Anhänger               | 577       | 1,1   | 732   | 240   | 179   | 728   | 639   | 515     | 24       | 38   |
|  |           |                  |                      | Lkw mit Anhänger + Sattelzüge              | 151       | 5,3   | 213   | 15    | 6     | 216   | 168   | 133     | 4        | 14   |
|  |           |                  |                      | Lkw-ähnliche Fahrzeuge                     | 728       |       | 945   | 255   | 185   | 944   | 807   | 647     | 29       | 52   |
| B158.5015                                    | 18,2+25m  | SDR              | <b>Schloß Fuschl</b> | Gesamtverkehr                              | 9708      | 94,0  | 9496  | 10168 | 9450  | 8644  | 10999 | 8509    | 813      | 386  |
|  |           |                  |                      | Motorräder + Pkw + Lieferwagen             | 9123      | 5,0   | 8741  | 9953  | 9281  | 7883  | 10362 | 7993    | 790      | 340  |
|  |           |                  |                      | Lkw + Bus + Pkw mit Anhänger               | 489       | 1,0   | 622   | 198   | 158   | 615   | 545   | 437     | 20       | 32   |
|  |           |                  |                      | Lkw mit Anhänger + Sattelzüge              | 96        | 6,0   | 133   | 17    | 11    | 146   | 92    | 79      | 7        | 10   |
|  |           |                  |                      | Lkw-ähnliche Fahrzeuge                     | 585       |       | 755   | 215   | 169   | 761   | 637   | 515     | 27       | 43   |
| B158.5025                                    | 24,8      | AUT              | <b>Mühlbachsau</b>   | Gesamtverkehr                              | 7273      | 94,2  | 7551  | 6670  | 6370  | 6780  | 8356  | 6370    | 569      | 334  |
|  |           |                  |                      | Motorräder + Pkw + Lieferwagen             | 6849      | 4,4   | 7009  | 6500  | 6230  | 6239  | 7889  | 6006    | 547      | 296  |
|  |           |                  |                      | Lkw + Bus + Pkw mit Anhänger               | 320       | 1,4   | 394   | 160   | 135   | 390   | 352   | 275     | 18       | 27   |
|  |           |                  |                      | Lkw mit Anhänger + Sattelzüge              | 105       | 5,8   | 148   | 10    | 5     | 151   | 115   | 89      | 4        | 12   |
|  |           |                  |                      | Lkw-ähnliche Fahrzeuge                     | 425       |       | 542   | 170   | 139   | 541   | 467   | 364     | 22       | 39   |
| B158.5028                                    | 27,4+100m | SDR              | <b>St.Gilgen</b>     | Gesamtverkehr                              | 9834      | 93,5  | 10634 | 8095  | 7501  | 9315  | 11755 | 8768    | 706      | 360  |
|  |           |                  |                      | Motorräder + Pkw + Lieferwagen             | 9196      | 5,0   | 9820  | 7838  | 7290  | 8491  | 11065 | 8212    | 682      | 302  |
|  |           |                  |                      | Lkw + Bus + Pkw mit Anhänger               | 496       | 1,4   | 612   | 244   | 204   | 613   | 539   | 443     | 21       | 32   |
|  |           |                  |                      | Lkw mit Anhänger + Sattelzüge              | 142       | 6,5   | 202   | 13    | 7     | 211   | 151   | 119     | 9        | 14   |
|  |           |                  |                      | Lkw-ähnliche Fahrzeuge                     | 638       |       | 814   | 257   | 211   | 824   | 690   | 560     | 31       | 47   |



| Zst.-Nr.                        | Lage     | Zählstellenname | Fahrzeugart                    | Jahresdurchschnittlicher täglicher Verkehr | Anteile % |       |       |       |       |       | JDTV | JDTV | JDTV |         |          |         |  |  |
|---------------------------------|----------|-----------------|--------------------------------|--|-----------|-------|-------|-------|-------|-------|------|------|------|---------|----------|---------|--|--|
|                                 |          |                 |                                |  | Mo-So     | Mo-Fr | Sa+So | So+Fe | Mo-Fr | Mo-Sa |      |      |      | 6 - 19h | 19 - 22h | 22 - 6h |  |  |
| <b>B 158 Wolfgangsee Straße</b> |          |                 |                                |  |           |       |       |       |       |       |      |      |      |         |          |         |  |  |
| B158.5032                       | 33,4+43m | AUT             | <b>Zinkenbach</b>              |  |           |       |       |       |       |       |      |      |      |         |          |         |  |  |
|                                 |          |                 | Gesamtverkehr                  | <b>8440</b>                                | 8732      | 7807  | 7383  | 7648  | 9927  | 7431  | 641  | 368  |      |         |          |         |  |  |
|                                 |          |                 | Motorräder + Pkw + Lieferwagen | 7937                                       | 8084      | 7616  | 7228  | 6999  | 9374  | 6991  | 618  | 327  |      |         |          |         |  |  |
|                                 |          |                 | Lkw + Bus + Pkw mit Anhänger   | 362  | 446       | 180   | 151   | 442   | 398   | 317   | 19   | 27   |      |         |          |         |  |  |
|                                 |          |                 | Lkw mit Anhänger + Sattelzüge  | 141  | 201       | 11    | 5     | 206   | 154   | 123   | 5    | 14   |      |         |          |         |  |  |
|                                 |          |                 | Lkw-ähnliche Fahrzeuge         | 504  | 648       | 191   | 156   | 649   | 553   | 440   | 23   | 40   |      |         |          |         |  |  |
|                                 |          |                 |                                |  |           |       |       |       |       |       |      |      |      |         |          |         |  |  |
|                                 |          |                 | <b>Aigen</b>                   | <b>9942</b>                                | 10471     | 8794  | 7862  | 9747  | 11228 | 8762  | 772  | 408  |      |         |          |         |  |  |
| B158.5044                       | 44,4+51m | SDR             | Gesamtverkehr                  | 9292                                       | 9638      | 8541  | 7656  | 8874  | 10555 | 8184  | 746  | 362  |      |         |          |         |  |  |
|                                 |          |                 | Motorräder + Pkw + Lieferwagen | 489  | 621       | 204   | 167   | 644   | 513   | 442   | 18   | 29   |      |         |          |         |  |  |
|                                 |          |                 | Lkw + Bus + Pkw mit Anhänger   | 161  | 212       | 49    | 39    | 229   | 160   | 134   | 11   | 16   |      |         |          |         |  |  |
|                                 |          |                 | Lkw mit Anhänger + Sattelzüge  | 650  | 833       | 253   | 206   | 873   | 673   | 577   | 29   | 44   |      |         |          |         |  |  |
|                                 |          |                 | Lkw-ähnliche Fahrzeuge         |  |           |       |       |       |       |       |      |      |      |         |          |         |  |  |
|                                 |          |                 |                                |  |           |       |       |       |       |       |      |      |      |         |          |         |  |  |
| <b>B 159 Salzachtal Straße</b>  |          |                 |                                |  |           |       |       |       |       |       |      |      |      |         |          |         |  |  |
| B159.5001                       | 0,4+48m  | SDR             | <b>Anif - Maximarkt</b>        | <b>11193</b>                               | 12817     | 7661  | 5406  | 12844 | 12258 | 9910  | 852  | 431  |      |         |          |         |  |  |
|                                 |          |                 | Gesamtverkehr                  | 10670                                      | 12132     | 7489  | 5290  | 12140 | 11695 | 9452  | 815  | 403  |      |         |          |         |  |  |
|                                 |          |                 | Motorräder + Pkw + Lieferwagen | 448  | 584       | 153   | 105   | 595   | 487   | 398   | 29   | 21   |      |         |          |         |  |  |
|                                 |          |                 | Lkw + Bus + Pkw mit Anhänger   | 75   | 101       | 19    | 11    | 109   | 76    | 62    | 7    | 6    |      |         |          |         |  |  |
|                                 |          |                 | Lkw mit Anhänger + Sattelzüge  | 523  | 685       | 172   | 116   | 704   | 563   | 459   | 36   | 28   |      |         |          |         |  |  |
|                                 |          |                 | Lkw-ähnliche Fahrzeuge         |  |           |       |       |       |       |       |      |      |      |         |          |         |  |  |
|                                 |          |                 |                                |  |           |       |       |       |       |       |      |      |      |         |          |         |  |  |
|                                 |          |                 | <b>Kaltenhausen</b>            | <b>8589</b>                                | 9722      | 6126  | 5065  | 9486  | 9519  | 7442  | 662  | 484  |      |         |          |         |  |  |
| B159.5006                       | 4,8+62m  | AUT             | Gesamtverkehr                  | 8236                                       | 9255      | 6020  | 4987  | 9005  | 9142  | 7127  | 643  | 465  |      |         |          |         |  |  |
|                                 |          |                 | Motorräder + Pkw + Lieferwagen | 316  | 414       | 102   | 77    | 425   | 339   | 283   | 17   | 16   |      |         |          |         |  |  |
|                                 |          |                 | Lkw + Bus + Pkw mit Anhänger   | 37   | 53        | 3     | 1     | 56    | 38    | 32    | 2    | 3    |      |         |          |         |  |  |
|                                 |          |                 | Lkw mit Anhänger + Sattelzüge  | 353  | 467       | 105   | 78    | 481   | 378   | 315   | 19   | 19   |      |         |          |         |  |  |
|                                 |          |                 | Lkw-ähnliche Fahrzeuge         |  |           |       |       |       |       |       |      |      |      |         |          |         |  |  |

| Zst.-Nr.   | Lage | Zählstellenname   | Fahrzeugart                    | Jahresdurchschnittlicher täglicher Verkehr |           |       |       |       |       | JDTV  | JDTV  | JDTV |       |
|--|------|-------------------|--------------------------------|--|-----------|-------|-------|-------|-------|-------|-------|------|-------|
|  |      |                   |                                | Mo-So                                      | Anteile % | Mo-Fr | Sa+So | So+Fe | Mo-Fr |       |       |      | Mo-Fr |
| <b>B 159 Salzachtal Straße</b><br>B159.5011 10,6+78m | AUT  | <b>Hallein</b>    | Gesamtverkehr                  | <b>6933</b>                                |           | 7553  | 5586  | 4754  | 7351  | 7652  | 5990  | 568  | 374   |
|  |      |                   | Motorräder + Pkw + Lieferwagen | 6594                                       | 95,1      | 7093  | 5509  | 4704  | 6869  | 7297  | 5682  | 555  | 357   |
|  |      |                   | Lkw + Bus + Pkw mit Anhänger   | 273  | 3,9       | 370   | 64    | 41    | 384   | 292   | 250   | 10   | 13    |
|  |      |                   | Lkw mit Anhänger + Sattelzüge  | 65   | 0,9       | 89    | 13    | 8     | 99    | 64    | 58    | 3    | 4     |
|  |      |                   | Lkw-ähnliche Fahrzeuge         | 339  | 4,9       | 459   | 77    | 49    | 482   | 355   | 308   | 13   | 17    |
| B159.5015 14,8+168m                                  | AUT  | <b>Kuchl-Nord</b> | Gesamtverkehr                  | <b>11552</b>                               |           | 13000 | 8406  | 7030  | 12726 | 12736 | 10079 | 881  | 592   |
|  |      |                   | Motorräder + Pkw + Lieferwagen | 10986                                      | 95,1      | 12237 | 8267  | 6940  | 11943 | 12122 | 9566  | 861  | 559   |
|  |      |                   | Lkw + Bus + Pkw mit Anhänger   | 377  | 3,3       | 501   | 109   | 72    | 516   | 406   | 348   | 14   | 16    |
|  |      |                   | Lkw mit Anhänger + Sattelzüge  | 189  | 1,6       | 262   | 29    | 18    | 266   | 208   | 165   | 7    | 17    |
|  |      |                   | Lkw-ähnliche Fahrzeuge         | 566  | 4,9       | 763   | 138   | 90    | 783   | 614   | 513   | 20   | 33    |
| B159.5024 24,4+20m                                   | SDR  | <b>Pass Lueg</b>  | Gesamtverkehr                  | <b>596</b>                                 |           | 612   | 562   | 540   | 570   | 658   | 540   | 32   | 24    |
|  |      |                   | Motorräder + Pkw + Lieferwagen | 539  | 90,4      | 536   | 545   | 529   | 493   | 595   | 487   | 30   | 22    |
|  |      |                   | Lkw + Bus + Pkw mit Anhänger   | 53   | 8,9       | 70    | 17    | 11    | 71    | 58    | 49    | 2    | 2     |
|  |      |                   | Lkw mit Anhänger + Sattelzüge  | 4  | 0,7       | 6     | 0     | 0     | 6     | 5     | 4     | 0    | 0     |
|  |      |                   | Lkw-ähnliche Fahrzeuge         | 57   | 9,6       | 76    | 17    | 11    | 77    | 63    | 53    | 2    | 2     |
| B159.5035 34,2                                       | SDR  | <b>Tenneck</b>    | Gesamtverkehr                  | <b>2133</b>                                |           | 2269  | 1837  | 1732  | 2025  | 2504  | 1836  | 170  | 127   |
|  |      |                   | Motorräder + Pkw + Lieferwagen | 1915                                       | 89,8      | 1985  | 1764  | 1675  | 1745  | 2258  | 1636  | 163  | 116   |
|  |      |                   | Lkw + Bus + Pkw mit Anhänger   | 191  | 9,0       | 247   | 69    | 53    | 243   | 215   | 174   | 7    | 10    |
|  |      |                   | Lkw mit Anhänger + Sattelzüge  | 27   | 1,3       | 37    | 4     | 4     | 37    | 31    | 24    | 1    | 2     |
|  |      |                   | Lkw-ähnliche Fahrzeuge         | 218  | 10,2      | 284   | 73    | 57    | 280   | 246   | 199   | 8    | 11    |

| Zst.-Nr.   | Lage | Zählstellennamen          | Fahrzeugart                    | Jahresdurchschnittlicher täglicher Verkehr |           |       |       |       |            |            | JDTV 22 - 6h |              |               |
|--|------|---------------------------|--------------------------------|--|-----------|-------|-------|-------|------------|------------|--------------|--------------|---------------|
|  |      |                           |                                | Mo-So                                      | Anteile % | Mo-Fr | Sa+So | So+Fe | DTVw Mo-Fr | DTVu Mo-Sa |              | JDTV 6 - 19h | JDTV 19 - 22h |
| <b>B 159 Salzachtal Straße</b><br>B159.5038 38,0+62m | SDR  | <b>Werfen</b>             | Gesamtverkehr                  | 5125                                       |           | 5611  | 4069  | 3551  | 5201       | 5895       | 4439         | 408          | 278           |
|  |      |                           | Motorräder + Pkw + Lieferwagen | 4887                                       | 95,4      | 5302  | 3988  | 3490  | 4887       | 5638       | 4216         | 406          | 265           |
|  |      |                           | Lkw + Bus + Pkw mit Anhänger   | 209  | 4,1       | 270   | 75    | 57    | 274        | 226        | 188          | 10           | 11            |
|  |      |                           | Lkw mit Anhänger + Sattelzüge  | 29   | 0,6       | 39    | 6     | 4     | 40         | 31         | 26           | 1            | 2             |
|  |      |                           | Lkw-ähnliche Fahrzeuge         | 238  | 4,6       | 309   | 81    | 61    | 314        | 257        | 214          | 11           | 13            |
| B159.5040 39,8+7m                                    | AUT  | <b>Imlau</b>              | Gesamtverkehr                  | 7276                                       |           | 7825  | 6082  | 5295  | 7735       | 7838       | 6286         | 596          | 394           |
|  |      |                           | Motorräder + Pkw + Lieferwagen | 6936                                       | 95,3      | 7380  | 5972  | 5223  | 7262       | 7488       | 5995         | 582          | 360           |
|  |      |                           | Lkw + Bus + Pkw mit Anhänger   | 232  | 3,2       | 300   | 84    | 57    | 314        | 244        | 209          | 9            | 14            |
|  |      |                           | Lkw mit Anhänger + Sattelzüge  | 107  | 1,5       | 145   | 26    | 15    | 159        | 106        | 83           | 5            | 19            |
|  |      |                           | Lkw-ähnliche Fahrzeuge         | 339  | 4,7       | 445   | 110   | 72    | 473        | 350        | 292          | 14           | 33            |
| B159.5043 42,6+27m                                   | SDR  | <b>Bischofshofen-Nord</b> | Gesamtverkehr                  | 9560                                       |           | 10621 | 7254  | 6346  | 10226      | 10595      | 8230         | 805          | 525           |
|  |      |                           | Motorräder + Pkw + Lieferwagen | 8971                                       | 93,8      | 9861  | 7039  | 6179  | 9468       | 9942       | 7709         | 776          | 486           |
|  |      |                           | Lkw + Bus + Pkw mit Anhänger   | 511  | 5,3       | 653   | 203   | 158   | 648        | 569        | 459          | 24           | 28            |
|  |      |                           | Lkw mit Anhänger + Sattelzüge  | 78   | 0,8       | 107   | 12    | 9     | 110        | 84         | 62           | 4            | 12            |
|  |      |                           | Lkw-ähnliche Fahrzeuge         | 589  | 6,2       | 760   | 215   | 167   | 758        | 653        | 521          | 29           | 39            |
| B159.5046 45,8+80m                                   | SDR  | <b>Bischofshofen-Süd</b>  | Gesamtverkehr                  | 14153                                      |           | 15451 | 11333 | 8708  | 14702      | 16182      | 12137        | 1377         | 639           |
|  |      |                           | Motorräder + Pkw + Lieferwagen | 13652                                      | 96,5      | 14796 | 11166 | 8590  | 14030      | 15640      | 11661        | 1370         | 621           |
|  |      |                           | Lkw + Bus + Pkw mit Anhänger   | 411  | 2,9       | 531   | 150   | 108   | 540        | 447        | 373          | 22           | 16            |
|  |      |                           | Lkw mit Anhänger + Sattelzüge  | 90   | 0,6       | 124   | 17    | 10    | 132        | 95         | 82           | 4            | 4             |
|  |      |                           | Lkw-ähnliche Fahrzeuge         | 501  | 3,5       | 655   | 167   | 118   | 672        | 542        | 455          | 26           | 20            |

| Zst.-Nr.                            | Lage    | Zählstellennamen<br>Fahrzeugart | Jahresdurchschnittlicher täglicher Verkehr |           |       |       |       |               |               |                 |                  |                 |  |  |  |  |  |  |  |  |
|-------------------------------------|---------|---------------------------------|--|-----------|-------|-------|-------|---------------|---------------|-----------------|------------------|-----------------|--|--|--|--|--|--|--|--|
|                                     |         |                                 | Mo-So                                      | Anteile % | Mo-Fr | Sa+So | So+Fe | DTVw<br>Mo-Fr | DTVu<br>Mo-Sa | JDTV<br>6 - 19h | JDTV<br>19 - 22h | JDTV<br>22 - 6h |  |  |  |  |  |  |  |  |
| <b>B 160 Berchtesgadener Straße</b> |         |                                 |  |           |       |       |       |               |               |                 |                  |                 |  |  |  |  |  |  |  |  |
| B160.5001                           | 1 AUT   | <b>St. Leonhard</b>             |  |           |       |       |       |               |               |                 |                  |                 |  |  |  |  |  |  |  |  |
|                                     |         | Gesamtverkehr                   | 8929                                       |           | 10248 | 6062  | 5375  | 9799          | 10011         | 7717            | 718              | 495             |  |  |  |  |  |  |  |  |
|                                     |         | Motorräder + Pkw + Lieferwagen  | 8157                                       | 91,4      | 9182  | 5928  | 5292  | 8717          | 9159          | 7013            | 697              | 447             |  |  |  |  |  |  |  |  |
|                                     |         | Lkw + Bus + Pkw mit Anhänger    | 353  | 4,0       | 480   | 78    | 55    | 479           | 396           | 325             | 11               | 17              |  |  |  |  |  |  |  |  |
|                                     |         | Lkw mit Anhänger + Sattelzüge   | 420  | 4,7       | 587   | 56    | 29    | 603           | 457           | 379             | 10               | 31              |  |  |  |  |  |  |  |  |
|                                     |         | Lkw-ähnliche Fahrzeuge          | 773  | 8,7       | 1067  | 135   | 83    | 1082          | 853           | 704             | 21               | 48              |  |  |  |  |  |  |  |  |
| B160.5003                           | 2,6+75m | <b>Hangendenstein</b>           |  |           |       |       |       |               |               |                 |                  |                 |  |  |  |  |  |  |  |  |
|                                     | SDR     | Gesamtverkehr                   | 4534                                       |           | 4824  | 3903  | 3410  | 4260          | 5444          | 4006            | 326              | 202             |  |  |  |  |  |  |  |  |
|                                     |         | Motorräder + Pkw + Lieferwagen  | 4213                                       | 92,9      | 4415  | 3773  | 3297  | 3871          | 5070          | 3714            | 312              | 187             |  |  |  |  |  |  |  |  |
|                                     |         | Lkw + Bus + Pkw mit Anhänger    | 279  | 6,2       | 352   | 120   | 104   | 331           | 328           | 252             | 14               | 13              |  |  |  |  |  |  |  |  |
|                                     |         | Lkw mit Anhänger + Sattelzüge   | 42   | 0,9       | 57    | 10    | 9     | 58            | 46            | 39              | 1                | 2               |  |  |  |  |  |  |  |  |
|                                     |         | Lkw-ähnliche Fahrzeuge          | 321  | 7,1       | 409   | 130   | 113   | 389           | 374           | 291             | 14               | 16              |  |  |  |  |  |  |  |  |
| <b>B 161 Pass Thurn Straße</b>      |         |                                 |  |           |       |       |       |               |               |                 |                  |                 |  |  |  |  |  |  |  |  |
| B161.5001                           | 0,2+00m | <b>Mittersill-B161</b>          |  |           |       |       |       |               |               |                 |                  |                 |  |  |  |  |  |  |  |  |
|                                     | AUT     | Gesamtverkehr                   | 6172                                       |           | 6222  | 6064  | 5916  | 5393          | 7289          | 5338            | 485              | 349             |  |  |  |  |  |  |  |  |
|                                     |         | Motorräder + Pkw + Lieferwagen  | 5718                                       | 92,6      | 5640  | 5887  | 5775  | 4806          | 6794          | 4954            | 461              | 303             |  |  |  |  |  |  |  |  |
|                                     |         | Lkw + Bus + Pkw mit Anhänger    | 272  | 4,4       | 332   | 141   | 114   | 331           | 298           | 237             | 14               | 21              |  |  |  |  |  |  |  |  |
|                                     |         | Lkw mit Anhänger + Sattelzüge   | 183  | 3,0       | 250   | 36    | 27    | 256           | 197           | 147             | 10               | 25              |  |  |  |  |  |  |  |  |
|                                     |         | Lkw-ähnliche Fahrzeuge          | 454  | 7,4       | 582   | 177   | 141   | 587           | 495           | 384             | 24               | 46              |  |  |  |  |  |  |  |  |
| B161.5010                           | 9,6+10m | <b>Pass Thurn</b>               |  |           |       |       |       |               |               |                 |                  |                 |  |  |  |  |  |  |  |  |
|                                     | SDR     | Gesamtverkehr                   | 4221                                       |           | 4287  | 4080  | 3992  | 4039          | 4565          | 3748            | 269              | 204             |  |  |  |  |  |  |  |  |
|                                     |         | Motorräder + Pkw + Lieferwagen  | 3883                                       | 92,0      | 3839  | 3984  | 3928  | 3579          | 4200          | 3464            | 259              | 160             |  |  |  |  |  |  |  |  |
|                                     |         | Lkw + Bus + Pkw mit Anhänger    | 246  | 5,8       | 322   | 80    | 55    | 327           | 268           | 218             | 10               | 18              |  |  |  |  |  |  |  |  |
|                                     |         | Lkw mit Anhänger + Sattelzüge   | 92   | 2,2       | 126   | 16    | 9     | 133           | 97            | 75              | 6                | 11              |  |  |  |  |  |  |  |  |
|                                     |         | Lkw-ähnliche Fahrzeuge          | 338  | 8,0       | 448   | 96    | 64    | 460           | 365           | 292             | 16               | 30              |  |  |  |  |  |  |  |  |

| Zst.-Nr.                       | Lage      | Zählstellenname                | Fahrzeugart | Jahresdurchschnittlicher täglicher Verkehr |           |       |       |       |       | JDTV | JDTV | JDTV |      |      |         |          |         |  |  |  |  |  |
|--------------------------------|-----------|--------------------------------|-------------|--|-----------|-------|-------|-------|-------|------|------|------|------|------|---------|----------|---------|--|--|--|--|--|
|                                |           |                                |             | Mo-So                                      | Anteile % | Mo-Fr | Sa+So | So+Fe | Mo-Fr |      |      |      | DTVw | DTVu | 6 - 19h | 19 - 22h | 22 - 6h |  |  |  |  |  |
| <b>B 162 Lammertal Straße</b>  |           |                                |             |  |           |       |       |       |       |      |      |      |      |      |         |          |         |  |  |  |  |  |
| B162.5002                      | 1,6-27m   | <b>Unterscheffau</b>           | SDR         | <b>6402</b>                                |           | 6975  | 5157  | 4687  | 6745  | 6949 | 5593 | 500  | 309  |      |         |          |         |  |  |  |  |  |
|                                |           | Gesamtverkehr                  |             | 5801                                       | 90,6      | 6179  | 4984  | 4571  | 5939  | 6288 | 5046 | 475  | 280  |      |         |          |         |  |  |  |  |  |
|                                |           | Motorräder + Pkw + Lieferwagen |             | 488  | 7,6       | 639   | 159   | 108   | 643   | 540  | 447  | 19   | 22   |      |         |          |         |  |  |  |  |  |
|                                |           | Lkw + Bus + Pkw mit Anhänger   |             | 113  | 1,8       | 157   | 14    | 8     | 163   | 121  | 101  | 5    | 7    |      |         |          |         |  |  |  |  |  |
|                                |           | Lkw mit Anhänger + Sattelzüge  |             | 601  | 9,4       | 796   | 173   | 116   | 806   | 661  | 548  | 24   | 29   |      |         |          |         |  |  |  |  |  |
|                                |           | Lkw-ähnliche Fahrzeuge         |             |  |           |       |       |       |       |      |      |      |      |      |         |          |         |  |  |  |  |  |
|                                |           |                                |             | <b>5342</b>                                |           | 5945  | 4033  | 3479  | 5749  | 5900 | 4682 | 390  | 270  |      |         |          |         |  |  |  |  |  |
| B162.5015                      | 15,6+161m | <b>Voglau</b>                  | AUT         | <b>4999</b>                                | 93,6      | 5496  | 3920  | 3416  | 5293  | 5523 | 4366 | 377  | 256  |      |         |          |         |  |  |  |  |  |
|                                |           | Gesamtverkehr                  |             | 265  | 5,0       | 339   | 104   | 60    | 342   | 293  | 244  | 11   | 10   |      |         |          |         |  |  |  |  |  |
|                                |           | Motorräder + Pkw + Lieferwagen |             | 78   | 1,5       | 110   | 8     | 3     | 115   | 84   | 72   | 2    | 4    |      |         |          |         |  |  |  |  |  |
|                                |           | Lkw + Bus + Pkw mit Anhänger   |             | 343  | 6,4       | 449   | 113   | 63    | 456   | 377  | 316  | 13   | 14   |      |         |          |         |  |  |  |  |  |
|                                |           | Lkw mit Anhänger + Sattelzüge  |             |  |           |       |       |       |       |      |      |      |      |      |         |          |         |  |  |  |  |  |
|                                |           | Lkw-ähnliche Fahrzeuge         |             |  |           |       |       |       |       |      |      |      |      |      |         |          |         |  |  |  |  |  |
| <b>B 163 Wagrainner Straße</b> |           |                                |             |  |           |       |       |       |       |      |      |      |      |      |         |          |         |  |  |  |  |  |
| B163.5001                      | 0,4+96m   | <b>Altenmarkt Bahnhof</b>      | SDR         | <b>6479</b>                                |           | 7192  | 4930  | 3989  | 7087  | 7074 | 5791 | 447  | 241  |      |         |          |         |  |  |  |  |  |
|                                |           | Gesamtverkehr                  |             | 5882                                       | 90,8      | 6423  | 4707  | 3822  | 6334  | 6395 | 5247 | 423  | 212  |      |         |          |         |  |  |  |  |  |
|                                |           | Motorräder + Pkw + Lieferwagen |             | 513  | 7,9       | 658   | 198   | 151   | 652   | 573  | 471  | 20   | 22   |      |         |          |         |  |  |  |  |  |
|                                |           | Lkw + Bus + Pkw mit Anhänger   |             | 84   | 1,3       | 111   | 25    | 16    | 101   | 106  | 74   | 4    | 6    |      |         |          |         |  |  |  |  |  |
|                                |           | Lkw mit Anhänger + Sattelzüge  |             | 597  | 9,2       | 769   | 223   | 167   | 753   | 679  | 545  | 24   | 28   |      |         |          |         |  |  |  |  |  |
|                                |           | Lkw-ähnliche Fahrzeuge         |             |  |           |       |       |       |       |      |      |      |      |      |         |          |         |  |  |  |  |  |
| B163.5005                      | 5,2+65m   | <b>Kreisverkehr Flachau</b>    | SDR         | <b>4091</b>                                |           | 4534  | 3127  | 2643  | 4378  | 4550 | 3569 | 326  | 196  |      |         |          |         |  |  |  |  |  |
|                                |           | Gesamtverkehr                  |             | 3832                                       | 93,7      | 4198  | 3038  | 2588  | 4025  | 4279 | 3336 | 314  | 182  |      |         |          |         |  |  |  |  |  |
|                                |           | Motorräder + Pkw + Lieferwagen |             | 227  | 5,5       | 291   | 85    | 53    | 302   | 241  | 204  | 11   | 12   |      |         |          |         |  |  |  |  |  |
|                                |           | Lkw + Bus + Pkw mit Anhänger   |             | 32   | 0,8       | 45    | 4     | 2     | 51    | 30   | 29   | 1    | 2    |      |         |          |         |  |  |  |  |  |
|                                |           | Lkw mit Anhänger + Sattelzüge  |             | 259  | 6,3       | 336   | 89    | 55    | 353   | 271  | 234  | 11   | 14   |      |         |          |         |  |  |  |  |  |
|                                |           | Lkw-ähnliche Fahrzeuge         |             |  |           |       |       |       |       |      |      |      |      |      |         |          |         |  |  |  |  |  |

| Zst.-Nr.                            | Lage     | Zählstellennamenname         | Fahrzeugart                    | Fassung | Jahresdurchschnittlicher täglicher Verkehr |           |       |       |       |       |      |      |     |     |     |
|-------------------------------------|----------|------------------------------|--------------------------------|---------|--|-----------|-------|-------|-------|-------|------|------|-----|-----|-----|
|                                     |          |                              |                                |         | Mo-So                                      | Anteile % | Mo-Fr | Sa+So | So+Fe | Mo-Fr | DTVw | DTVu | DTV | DTV | DTV |
| <b>B 163 Wagrain</b><br>B163.5009   | 9,2-20m  | <b>Wagrain-Moadörf</b>       | Gesamtverkehr                  | AUT     | 4614                                       | 5123      | 3507  | 3176  | 4609  | 5478  | 4033 | 323  | 258 |     |     |
|                                     |          |                              | Motorräder + Pkw + Lieferwagen |         | 4340                                       | 94,1      | 4751  | 3445  | 4228  | 5179  | 3784 | 316  | 239 |     |     |
|                                     |          |                              | Lkw + Bus + Pkw mit Anhänger   |         | 223  | 4,8       | 299   | 57    | 302   | 246   | 205  | 6    | 12  |     |     |
|                                     |          |                              | Lkw mit Anhänger + Sattelzüge  |         | 51   | 1,1       | 73    | 5     | 78    | 53    | 44   | 1    | 7   |     |     |
|                                     |          |                              | Lkw-ähnliche Fahrzeuge         |         | 274  | 5,9       | 372   | 62    | 380   | 299   | 249  | 7    | 19  |     |     |
| B163.5016                           | 16,0-80m | <b>Hallmoos</b>              | Gesamtverkehr                  | SDR     | 4238                                       | 3942      | 4880  | 4351  | 3803  | 4486  | 3766 | 314  | 158 |     |     |
|                                     |          |                              | Motorräder + Pkw + Lieferwagen |         | 4060                                       | 95,8      | 3714  | 4813  | 3578  | 4284  | 3603 | 306  | 151 |     |     |
|                                     |          |                              | Lkw + Bus + Pkw mit Anhänger   |         | 162  | 3,8       | 207   | 63    | 204   | 183   | 148  | 8    | 6   |     |     |
|                                     |          |                              | Lkw mit Anhänger + Sattelzüge  |         | 16   | 0,4       | 21    | 4     | 21    | 19    | 13   | 1    | 2   |     |     |
|                                     |          |                              | Lkw-ähnliche Fahrzeuge         |         | 178  | 4,2       | 228   | 67    | 225   | 202   | 162  | 9    | 7   |     |     |
| B163.5023                           | 22,8     | <b>St. Johann im Pongau</b>  | Gesamtverkehr                  | SDR     | 8923                                       | 9918      | 6760  | 5664  | 9623  | 9863  | 7572 | 894  | 457 |     |     |
|                                     |          |                              | Motorräder + Pkw + Lieferwagen |         | 8434                                       | 94,5      | 9288  | 6577  | 9005  | 9307  | 7132 | 868  | 434 |     |     |
|                                     |          |                              | Lkw + Bus + Pkw mit Anhänger   |         | 458  | 5,1       | 588   | 175   | 578   | 519   | 418  | 20   | 20  |     |     |
|                                     |          |                              | Lkw mit Anhänger + Sattelzüge  |         | 31   | 0,3       | 42    | 8     | 40    | 37    | 27   | 2    | 2   |     |     |
|                                     |          |                              | Lkw-ähnliche Fahrzeuge         |         | 489  | 5,5       | 630   | 183   | 618   | 556   | 444  | 22   | 23  |     |     |
| <b>B 164 Hochkönig</b><br>B164.5007 | 7,4+110m | <b>Mühlbach am Hochkönig</b> | Gesamtverkehr                  | SDR     | 3320                                       | 3336      | 3284  | 3232  | 3042  | 3707  | 2955 | 222  | 143 |     |     |
|                                     |          |                              | Motorräder + Pkw + Lieferwagen |         | 3097                                       | 93,3      | 3191  | 3156  | 2764  | 3452  | 2758 | 211  | 128 |     |     |
|                                     |          |                              | Lkw + Bus + Pkw mit Anhänger   |         | 199  | 6,0       | 87    | 72    | 244   | 229   | 176  | 10   | 13  |     |     |
|                                     |          |                              | Lkw mit Anhänger + Sattelzüge  |         | 24   | 0,7       | 32    | 4     | 34    | 26    | 22   | 1    | 1   |     |     |
|                                     |          |                              | Lkw-ähnliche Fahrzeuge         |         | 223  | 6,7       | 283   | 76    | 278   | 255   | 196  | 12   | 15  |     |     |

| Zst.-Nr.                      | Lage     | Zählstellename<br>Fahrzeugart  | Fahrzeugart | Jahresdurchschnittlicher täglicher Verkehr |           |       |       |       |       |               | JDTV<br>19 - 22h | JDTV<br>22 - 6h |               |                 |
|-------------------------------|----------|--------------------------------|-------------|--|-----------|-------|-------|-------|-------|---------------|------------------|-----------------|---------------|-----------------|
|                               |          |                                |             | Mo-So                                      | Anteile % | Mo-Fr | Sa+So | So+Fe | Mo-Fr | DTVw<br>Mo-Fr |                  |                 | DTVu<br>Mo-Sa | JDTV<br>6 - 19h |
| <b>B 164 Hochkönig Straße</b> |          |                                |             |  |           |       |       |       |       |               |                  |                 |               |                 |
| B164.5015                     | 14,6+60m | <b>Birgkarhaus</b>             | SDR         | <b>2117</b>                                | 2161      | 2021  | 1966  | 1875  | 2508  | 1926          | 118              | 73              |               |                 |
|                               |          | Gesamtverkehr                  |             | 2017                                       | 2033      | 1977  | 1931  | 1750  | 2392  | 1837          | 114              | 66              |               |                 |
|                               |          | Motorräder + Pkw + Lieferwagen |             | 94   | 119       | 42    | 35    | 116   | 109   | 84            | 4                | 6               |               |                 |
|                               |          | Lkw + Bus + Pkw mit Anhänger   |             | 6  | 9         | 2     | 0     | 9     | 7     | 6             | 0                | 0               |               |                 |
|                               |          | Lkw mit Anhänger + Sattelzüge  |             | 100  | 128       | 44    | 35    | 125   | 116   | 89            | 5                | 6               |               |                 |
|                               |          | Lkw-ähnliche Fahrzeuge         |             |  |           |       |       |       |       |               |                  |                 |               |                 |
| B164.5022                     | 22,0     | <b>Filzensattel</b>            | SDR         | <b>2526</b>                                | 2575      | 2417  | 2227  | 2327  | 2902  | 2288          | 155              | 83              |               |                 |
|                               |          | Gesamtverkehr                  |             | 2405                                       | 2417      | 2377  | 2198  | 2166  | 2771  | 2177          | 151              | 77              |               |                 |
|                               |          | Motorräder + Pkw + Lieferwagen |             | 112  | 146       | 39    | 28    | 149   | 122   | 101           | 5                | 6               |               |                 |
|                               |          | Lkw + Bus + Pkw mit Anhänger   |             | 9  | 12        | 1     | 1     | 12    | 9     | 8             | 0                | 1               |               |                 |
|                               |          | Lkw mit Anhänger + Sattelzüge  |             | 121  | 158       | 40    | 29    | 161   | 131   | 110           | 5                | 6               |               |                 |
|                               |          | Lkw-ähnliche Fahrzeuge         |             |  |           |       |       |       |       |               |                  |                 |               |                 |
| B164.5032                     | 31,8+0m  | <b>Maria Alm</b>               | SDR         | <b>3587</b>                                | 3743      | 3247  | 2901  | 3391  | 4150  | 3254          | 235              | 98              |               |                 |
|                               |          | Gesamtverkehr                  |             | 3248                                       | 3310      | 3115  | 2795  | 2937  | 3797  | 2941          | 221              | 86              |               |                 |
|                               |          | Motorräder + Pkw + Lieferwagen |             | 311  | 397       | 122   | 99    | 416   | 322   | 287           | 14               | 10              |               |                 |
|                               |          | Lkw + Bus + Pkw mit Anhänger   |             | 28   | 36        | 10    | 7     | 38    | 31    | 27            | 0                | 1               |               |                 |
|                               |          | Lkw mit Anhänger + Sattelzüge  |             | 339  | 433       | 132   | 106   | 454   | 353   | 313           | 14               | 12              |               |                 |
|                               |          | Lkw-ähnliche Fahrzeuge         |             |  |           |       |       |       |       |               |                  |                 |               |                 |
| B164.5036                     | 36,8+47m | <b>Pfaffing</b>                | AUT         | <b>8148</b>                                | 8834      | 6656  | 5890  | 8212  | 9316  | 7272          | 583              | 293             |               |                 |
|                               |          | Gesamtverkehr                  |             | 7740                                       | 8294      | 6538  | 5812  | 7656  | 8875  | 6890          | 572              | 278             |               |                 |
|                               |          | Motorräder + Pkw + Lieferwagen |             | 369  | 487       | 113   | 76    | 497   | 402   | 346           | 10               | 12              |               |                 |
|                               |          | Lkw + Bus + Pkw mit Anhänger   |             | 39   | 54        | 5     | 2     | 59    | 39    | 36            | 1                | 2               |               |                 |
|                               |          | Lkw mit Anhänger + Sattelzüge  |             | 408  | 541       | 118   | 78    | 556   | 441   | 382           | 11               | 14              |               |                 |
|                               |          | Lkw-ähnliche Fahrzeuge         |             |  |           |       |       |       |       |               |                  |                 |               |                 |

| Zst.-Nr.                      | Lage            | Zählstellennamenname<br>Fahrzeugart | Jahresdurchschnittlicher täglicher Verkehr |           |       |       |       |       | JDTV<br>19 - 22h | JDTV<br>6 - 19h | DTVu<br>Mo-Sa | DTVw<br>Mo-Fr | JDTV<br>22 - 6h |
|-------------------------------|-----------------|-------------------------------------|--|-----------|-------|-------|-------|-------|------------------|-----------------|---------------|---------------|-----------------|
|                               |                 |                                     | Mo-So                                      | Anteile % | Mo-Fr | Sa+So | So+Fe | Mo-Fr |                  |                 |               |               |                 |
| <b>B 164 Hochkönig Straße</b> |                 |                                     |  |           |       |       |       |       |                  |                 |               |               |                 |
| B164.5039                     | 39,0+170m       | SDR <b>Dorfheim</b>                 | <b>8951</b>                                | 93,6      | 9337  | 8113  | 7120  | 8808  | 10020            | 7922            | 606           | 423           |                 |
|                               |                 | Gesamtverkehr                       |  |           |       |       |       |       |                  |                 |               |               |                 |
|                               |                 | Motorräder + Pkw + Lieferwagen      | 8380                                       |           | 8574  | 7964  | 7008  | 8037  | 9393             | 7385            | 605           | 390           |                 |
|                               |                 | Lkw + Bus + Pkw mit Anhänger        | 425  | 4,7       | 561   | 128   | 95    | 561   | 473              | 393             | 10            | 22            |                 |
|                               |                 | Lkw mit Anhänger + Sattelzüge       | 146  | 1,6       | 202   | 21    | 17    | 210   | 154              | 134             | 3             | 9             |                 |
|                               |                 | Lkw-ähnliche Fahrzeuge              | 571  | 6,4       | 763   | 149   | 112   | 771   | 627              | 527             | 13            | 31            |                 |
| <b>B 164.5047</b>             | <b>47,2+0m</b>  | SDR <b>Leogang-West</b>             | <b>5356</b>                                |           | 5379  | 5304  | 4674  | 5352  | 5590             | 4754            | 378           | 224           |                 |
|                               |                 | Gesamtverkehr                       |  |           |       |       |       |       |                  |                 |               |               |                 |
|                               |                 | Motorräder + Pkw + Lieferwagen      | 4897                                       | 91,4      | 4790  | 5126  | 4537  | 4773  | 5070             | 4334            | 361           | 202           |                 |
|                               |                 | Lkw + Bus + Pkw mit Anhänger        | 407  | 7,6       | 516   | 170   | 131   | 506   | 462              | 373             | 17            | 17            |                 |
|                               |                 | Lkw mit Anhänger + Sattelzüge       | 52   | 1,0       | 73    | 8     | 6     | 73    | 58               | 46              | 2             | 4             |                 |
|                               |                 | Lkw-ähnliche Fahrzeuge              | 459  | 8,6       | 589   | 178   | 137   | 579   | 520              | 419             | 19            | 21            |                 |
| <b>B 164.5054</b>             | <b>54,4+92m</b> | SDR <b>Pass Grießen</b>             | <b>3525</b>                                |           | 3676  | 3195  | 2962  | 3357  | 4026             | 3100            | 255           | 170           |                 |
|                               |                 | Gesamtverkehr                       |  |           |       |       |       |       |                  |                 |               |               |                 |
|                               |                 | Motorräder + Pkw + Lieferwagen      | 3169                                       | 89,9      | 3223  | 3050  | 2844  | 2905  | 3631             | 2786            | 236           | 147           |                 |
|                               |                 | Lkw + Bus + Pkw mit Anhänger        | 310  | 8,8       | 389   | 139   | 114   | 385   | 346              | 274             | 17            | 19            |                 |
|                               |                 | Lkw mit Anhänger + Sattelzüge       | 46   | 1,3       | 64    | 6     | 4     | 67    | 49               | 40              | 2             | 4             |                 |
|                               |                 | Lkw-ähnliche Fahrzeuge              | 356  | 10,1      | 453   | 145   | 118   | 452   | 395              | 314             | 19            | 23            |                 |
| <b>B 165 Gerlos Straße</b>    |                 |                                     |  |           |       |       |       |       |                  |                 |               |               |                 |
| B165.5001                     | 0,4             | SDR <b>Mittersill-Zentrum</b>       | <b>11902</b>                               |           | 13326 | 8805  | 7394  | 12674 | 13453            | 10689           | 756           | 457           |                 |
|                               |                 | Gesamtverkehr                       |  |           |       |       |       |       |                  |                 |               |               |                 |
|                               |                 | Motorräder + Pkw + Lieferwagen      | 10890                                      | 91,5      | 11989 | 8501  | 7182  | 11322 | 12340            | 9771            | 726           | 393           |                 |
|                               |                 | Lkw + Bus + Pkw mit Anhänger        | 873  | 7,3       | 1145  | 281   | 198   | 1157  | 960              | 799             | 28            | 46            |                 |
|                               |                 | Lkw mit Anhänger + Sattelzüge       | 139  | 1,2       | 192   | 23    | 14    | 195   | 153              | 117             | 5             | 17            |                 |
|                               |                 | Lkw-ähnliche Fahrzeuge              | 1012                                       | 8,5       | 1337  | 304   | 212   | 1352  | 1113             | 916             | 33            | 63            |                 |



| Zst.-Nr.                   | Lage     | Zählstellennamenname           | Fahrzeugart | Jahresdurchschnittlicher täglicher Verkehr | Anteile % |       |       |       |       |       |       | JDTV | JDTV | JDTV | JDTV |         |          |         |  |
|----------------------------|----------|--------------------------------|-------------|--|-----------|-------|-------|-------|-------|-------|-------|------|------|------|------|---------|----------|---------|--|
|                            |          |                                |             |  | Mo-So     | Mo-Fr | Sa+So | So+Fe | Mo-Fr | Mo-Fr | Mo-Sa |      |      |      |      | 6 - 19h | 19 - 22h | 22 - 6h |  |
| <b>B 165 Gerlos Straße</b> |          |                                |             |  |           |       |       |       |       |       |       |      |      |      |      |         |          |         |  |
| B165.5003                  | 3,2+158m | <b>Mittersill-West</b>         |             | <b>9386</b>                                | 10486     | 6995  | 6178  | 9662  | 10898 | 8321  | 634   | 431  |      |      |      |         |          |         |  |
|                            |          | Gesamtverkehr                  |             | 8694                                       | 9560      | 6809  | 6064  | 8729  | 10130 | 7692  | 616   | 386  |      |      |      |         |          |         |  |
|                            |          | Motorräder + Pkw + Lieferwagen |             | 631  | 840       | 175   | 109   | 845   | 700   | 573   | 17    | 40   |      |      |      |         |          |         |  |
|                            |          | Lkw + Bus + Pkw mit Anhänger   |             | 62   | 85        | 11    | 5     | 87    | 68    | 55    | 2     | 5    |      |      |      |         |          |         |  |
|                            |          | Lkw mit Anhänger + Sattelzüge  |             | 692  | 925       | 186   | 114   | 933   | 768   | 628   | 19    | 45   |      |      |      |         |          |         |  |
|                            |          | Lkw-ähnliche Fahrzeuge         |             |  |           |       |       |       |       |       |       |      |      |      |      |         |          |         |  |
| B165.5007                  | 7,0-32m  | <b>Dorf</b>                    |             | <b>8122</b>                                | 9055      | 6096  | 5331  | 8425  | 9356  | 7218  | 547   | 357  |      |      |      |         |          |         |  |
|                            |          | Gesamtverkehr                  |             | 7374                                       | 8057      | 5891  | 5199  | 7393  | 8556  | 6536  | 522   | 316  |      |      |      |         |          |         |  |
|                            |          | Motorräder + Pkw + Lieferwagen |             | 678  | 902       | 192   | 125   | 932   | 725   | 621   | 22    | 35   |      |      |      |         |          |         |  |
|                            |          | Lkw + Bus + Pkw mit Anhänger   |             | 70   | 96        | 13    | 7     | 100   | 75    | 62    | 2     | 6    |      |      |      |         |          |         |  |
|                            |          | Lkw mit Anhänger + Sattelzüge  |             | 748  | 998       | 205   | 132   | 1032  | 800   | 682   | 25    | 41   |      |      |      |         |          |         |  |
|                            |          | Lkw-ähnliche Fahrzeuge         |             |  |           |       |       |       |       |       |       |      |      |      |      |         |          |         |  |
| B165.5015                  | 15,2+40m | <b>Neukirchen</b>              |             | <b>6177</b>                                | 6808      | 4807  | 4148  | 6454  | 6992  | 5461  | 456   | 260  |      |      |      |         |          |         |  |
|                            |          | Gesamtverkehr                  |             | 5608                                       | 6052      | 4645  | 4039  | 5663  | 6393  | 4940  | 438   | 230  |      |      |      |         |          |         |  |
|                            |          | Motorräder + Pkw + Lieferwagen |             | 515  | 683       | 151   | 103   | 713   | 544   | 473   | 17    | 25   |      |      |      |         |          |         |  |
|                            |          | Lkw + Bus + Pkw mit Anhänger   |             | 54   | 73        | 11    | 6     | 78    | 55    | 47    | 3     | 4    |      |      |      |         |          |         |  |
|                            |          | Lkw mit Anhänger + Sattelzüge  |             | 569  | 756       | 162   | 109   | 791   | 599   | 521   | 19    | 29   |      |      |      |         |          |         |  |
|                            |          | Lkw-ähnliche Fahrzeuge         |             |  |           |       |       |       |       |       |       |      |      |      |      |         |          |         |  |
| B165.5023                  | 23,2-20m | <b>Wald im Pinzgau</b>         |             | <b>588</b>                                 | 601       | 558   | 511   | 526   | 696   | 523   | 44    | 21   |      |      |      |         |          |         |  |
|                            |          | Gesamtverkehr                  |             | 540  | 542       | 535   | 492   | 469   | 642   | 479   | 42    | 19   |      |      |      |         |          |         |  |
|                            |          | Motorräder + Pkw + Lieferwagen |             | 46   | 56        | 23    | 19    | 54    | 51    | 42    | 2     | 2    |      |      |      |         |          |         |  |
|                            |          | Lkw + Bus + Pkw mit Anhänger   |             | 2  | 3         | 0     | 0     | 3     | 3     | 2     | 0     | 0    |      |      |      |         |          |         |  |
|                            |          | Lkw mit Anhänger + Sattelzüge  |             | 48   | 59        | 23    | 19    | 57    | 54    | 43    | 3     | 2    |      |      |      |         |          |         |  |
|                            |          | Lkw-ähnliche Fahrzeuge         |             |  |           |       |       |       |       |       |       |      |      |      |      |         |          |         |  |

| Zst.-Nr.                         | Lage     | Zählstellename<br>Fahrzeugart | Fahrzeugart                    | Jahresdurchschnittlicher täglicher Verkehr |           |       |       |       |       |       | Mo-Sa | Mo-Fr | So+Fe | Mo-Fr | Mo-Sa | DTVu | DTV | DTV | DTV | DTV | DTV |
|----------------------------------|----------|-------------------------------|--------------------------------|--|-----------|-------|-------|-------|-------|-------|-------|-------|-------|-------|-------|------|-----|-----|-----|-----|-----|
|                                  |          |                               |                                | Mo-So                                      | Anteile % | Mo-Fr | Sa+So | So+Fe | Mo-Fr | Mo-Fr |       |       |       |       |       |      |     |     |     |     |     |
| <b>B 166 Pass Gschütt Straße</b> |          |                               |                                |  |           |       |       |       |       |       |       |       |       |       |       |      |     |     |     |     |     |
| B166.5002                        | 3,6-83m  | <b>SDR</b>                    | <b>Niedernfritz</b>            |  |           |       |       |       |       |       |       |       |       |       |       |      |     |     |     |     |     |
|                                  |          |                               | Gesamtverkehr                  | 4410                                       | 4816      | 3527  | 3210  | 4529  | 4923  | 3838  | 339   | 233   |       |       |       |      |     |     |     |     |     |
|                                  |          |                               | Motorräder + Pkw + Lieferwagen | 3898                                       | 88,4      | 3398  | 3122  | 3835  | 4355  | 3366  | 324   | 208   |       |       |       |      |     |     |     |     |     |
|                                  |          |                               | Lkw + Bus + Pkw mit Anhänger   | 307  | 7,0       | 103   | 72    | 406   | 336   | 277   | 13    | 17    |       |       |       |      |     |     |     |     |     |
|                                  |          |                               | Lkw mit Anhänger + Sattelzüge  | 205  | 4,6       | 26    | 16    | 288   | 232   | 194   | 3     | 8     |       |       |       |      |     |     |     |     |     |
|                                  |          |                               | Lkw-ähnliche Fahrzeuge         | 512  | 11,6      | 129   | 88    | 694   | 568   | 472   | 16    | 24    |       |       |       |      |     |     |     |     |     |
|                                  |          |                               | <b>SDR</b>                     | <b>Lungötz</b>                             |           |       |       |       |       |       |       |       |       |       |       |      |     |     |     |     |     |
| B166.5012                        | 10,8-61m | <b>SDR</b>                    | <b>Lungötz</b>                 |  |           |       |       |       |       |       |       |       |       |       |       |      |     |     |     |     |     |
|                                  |          |                               | Gesamtverkehr                  | 2755                                       | 2986      | 2254  | 2176  | 2841  | 3011  | 2367  | 242   | 146   |       |       |       |      |     |     |     |     |     |
|                                  |          |                               | Motorräder + Pkw + Lieferwagen | 2531                                       | 91,9      | 2183  | 2131  | 2543  | 2764  | 2175  | 229   | 127   |       |       |       |      |     |     |     |     |     |
|                                  |          |                               | Lkw + Bus + Pkw mit Anhänger   | 179  | 6,5       | 65    | 42    | 233   | 198   | 150   | 13    | 16    |       |       |       |      |     |     |     |     |     |
|                                  |          |                               | Lkw mit Anhänger + Sattelzüge  | 45   | 1,6       | 6     | 3     | 65    | 49    | 41    | 2     | 2     |       |       |       |      |     |     |     |     |     |
|                                  |          |                               | Lkw-ähnliche Fahrzeuge         | 224  | 8,1       | 71    | 45    | 298   | 247   | 192   | 14    | 18    |       |       |       |      |     |     |     |     |     |
|                                  |          |                               | <b>AUT</b>                     | <b>Abtenau-Duftholz</b>                    |           |       |       |       |       |       |       |       |       |       |       |      |     |     |     |     |     |
| B166.5020                        | 20,0-10m | <b>AUT</b>                    | <b>Abtenau-Duftholz</b>        |  |           |       |       |       |       |       |       |       |       |       |       |      |     |     |     |     |     |
|                                  |          |                               | Gesamtverkehr                  | 2973                                       | 3188      | 2505  | 2295  | 2765  | 3609  | 2606  | 220   | 147   |       |       |       |      |     |     |     |     |     |
|                                  |          |                               | Motorräder + Pkw + Lieferwagen | 2732                                       | 91,9      | 2436  | 2246  | 2447  | 3339  | 2389  | 210   | 133   |       |       |       |      |     |     |     |     |     |
|                                  |          |                               | Lkw + Bus + Pkw mit Anhänger   | 150  | 5,0       | 59    | 45    | 188   | 168   | 133   | 7     | 9     |       |       |       |      |     |     |     |     |     |
|                                  |          |                               | Lkw mit Anhänger + Sattelzüge  | 91   | 3,1       | 10    | 4     | 129   | 102   | 83    | 3     | 5     |       |       |       |      |     |     |     |     |     |
|                                  |          |                               | Lkw-ähnliche Fahrzeuge         | 241  | 8,1       | 69    | 49    | 318   | 270   | 217   | 10    | 14    |       |       |       |      |     |     |     |     |     |
|                                  |          |                               | <b>AUT</b>                     | <b>Klammtunnel</b>                         |           |       |       |       |       |       |       |       |       |       |       |      |     |     |     |     |     |
| B167.5002                        | 2,0+176m | <b>AUT</b>                    | <b>Klammtunnel</b>             |  |           |       |       |       |       |       |       |       |       |       |       |      |     |     |     |     |     |
|                                  |          |                               | Gesamtverkehr                  | 5966                                       | 6583      | 4623  | 4349  | 6095  | 6805  | 5239  | 422   | 304   |       |       |       |      |     |     |     |     |     |
|                                  |          |                               | Motorräder + Pkw + Lieferwagen | 5512                                       | 92,4      | 4510  | 4270  | 5485  | 6297  | 4832  | 410   | 269   |       |       |       |      |     |     |     |     |     |
|                                  |          |                               | Lkw + Bus + Pkw mit Anhänger   | 354  | 5,9       | 102   | 73    | 472   | 394   | 320   | 10    | 25    |       |       |       |      |     |     |     |     |     |
|                                  |          |                               | Lkw mit Anhänger + Sattelzüge  | 99   | 1,7       | 11    | 6     | 139   | 114   | 87    | 2     | 10    |       |       |       |      |     |     |     |     |     |
|                                  |          |                               | Lkw-ähnliche Fahrzeuge         | 454  | 7,6       | 113   | 79    | 610   | 508   | 407   | 12    | 35    |       |       |       |      |     |     |     |     |     |

| Zst.-Nr.                      | Lage      | Zählstellennamen<br>Fahrzeugart | Jahresdurchschnittlicher täglicher Verkehr |           |       |       |       |               |               |                 |                  |                 |
|-------------------------------|-----------|---------------------------------|--|-----------|-------|-------|-------|---------------|---------------|-----------------|------------------|-----------------|
|                               |           |                                 | Mo-So                                      | Anteile % | Mo-Fr | Sa+So | So+Fe | DTVw<br>Mo-Fr | DTVu<br>Mo-Sa | JDTV<br>6 - 19h | JDTV<br>19 - 22h | JDTV<br>22 - 6h |
| <b>B 167 Gasteiner Straße</b> |           |                                 |  |           |       |       |       |               |               |                 |                  |                 |
| B167.5007                     | 7,4+80m   | SDR <b>Dorfgastein</b>          | <b>6378</b>                                |           | 7006  | 5013  | 4626  | 6514          | 7259          | 5490            | 548              | 340             |
|                               |           | Gesamtverkehr                   | 5916                                       | 92,8      | 6403  | 4860  | 4515  | 5917          | 6736          | 5094            | 529              | 293             |
|                               |           | Motorräder + Pkw + Lieferwagen  | 415  | 6,5       | 538   | 147   | 108   | 533           | 468           | 356             | 27               | 32              |
|                               |           | Lkw + Bus + Pkw mit Anhänger    | 47   | 0,7       | 65    | 6     | 3     | 64            | 55            | 42              | 1                | 4               |
|                               |           | Lkw mit Anhänger + Sattelzüge   | 462  | 7,2       | 603   | 153   | 111   | 597           | 523           | 397             | 28               | 37              |
|                               |           | Lkw-ähnliche Fahrzeuge          |  |           |       |       |       |               |               |                 |                  |                 |
| <b>B 167 Hofgastein</b>       |           |                                 |  |           |       |       |       |               |               |                 |                  |                 |
| B167.5014                     | 13,8+142m | AUT <b>BadHofgastein</b>        | <b>8130</b>                                |           | 8944  | 6360  | 5677  | 8349          | 9272          | 7202            | 592              | 336             |
|                               |           | Gesamtverkehr                   | 7567                                       | 93,1      | 8216  | 6158  | 5530  | 7615          | 8654          | 6685            | 575              | 307             |
|                               |           | Motorräder + Pkw + Lieferwagen  | 523  | 6,4       | 674   | 196   | 143   | 681           | 573           | 482             | 16               | 25              |
|                               |           | Lkw + Bus + Pkw mit Anhänger    | 39   | 0,5       | 55    | 6     | 3     | 53            | 46            | 34              | 1                | 4               |
|                               |           | Lkw mit Anhänger + Sattelzüge   | 563  | 6,9       | 728   | 202   | 146   | 734           | 619           | 516             | 17               | 29              |
|                               |           | Lkw-ähnliche Fahrzeuge          |  |           |       |       |       |               |               |                 |                  |                 |
| <b>B 167 Gastein</b>          |           |                                 |  |           |       |       |       |               |               |                 |                  |                 |
| B167.5019                     | 20,6-80m  | SDR <b>BadGastein</b>           | <b>4451</b>                                |           | 4825  | 3637  | 3375  | 4477          | 5054          | 4049            | 254              | 148             |
|                               |           | Gesamtverkehr                   | 4260                                       | 95,7      | 4576  | 3573  | 3333  | 4236          | 4836          | 3876            | 251              | 133             |
|                               |           | Motorräder + Pkw + Lieferwagen  | 179  | 4,0       | 233   | 62    | 41    | 226           | 205           | 164             | 8                | 7               |
|                               |           | Lkw + Bus + Pkw mit Anhänger    | 12   | 0,3       | 16    | 2     | 1     | 15            | 13            | 10              | 1                | 1               |
|                               |           | Lkw mit Anhänger + Sattelzüge   | 191  | 4,3       | 249   | 64    | 42    | 241           | 218           | 174             | 9                | 8               |
|                               |           | Lkw-ähnliche Fahrzeuge          |  |           |       |       |       |               |               |                 |                  |                 |
| <b>B 167 Bockstein</b>        |           |                                 |  |           |       |       |       |               |               |                 |                  |                 |
| B167.5025                     | 24,6+92m  | SDR <b>Bockstein</b>            | <b>2657</b>                                |           | 2851  | 2235  | 2048  | 2641          | 3014          | 2394            | 179              | 84              |
|                               |           | Gesamtverkehr                   | 2446                                       | 92,1      | 2590  | 2136  | 1962  | 2382          | 2783          | 2202            | 169              | 75              |
|                               |           | Motorräder + Pkw + Lieferwagen  | 183  | 6,9       | 227   | 85    | 72    | 222           | 203           | 168             | 8                | 7               |
|                               |           | Lkw + Bus + Pkw mit Anhänger    | 28   | 1,1       | 34    | 14    | 14    | 37            | 28            | 24              | 2                | 2               |
|                               |           | Lkw mit Anhänger + Sattelzüge   | 211  | 7,9       | 261   | 99    | 86    | 259           | 231           | 192             | 10               | 9               |
|                               |           | Lkw-ähnliche Fahrzeuge          |  |           |       |       |       |               |               |                 |                  |                 |

| Zst.-Nr.                          | Lage     | Zählstellennamenname | Fahrzeugart            | Jahresdurchschnittlicher täglicher Verkehr | Anteile %    |       |       |       |       | JDTV  | JDTV  | JDTV | JDTV |
|-----------------------------------|----------|----------------------|------------------------|--|--------------|-------|-------|-------|-------|-------|-------|------|------|
|                                   |          |                      |                        |  | Mo-So        | Mo-Fr | Sa+So | So+Fe | Mo-Fr |       |       |      |      |
| <b>B 168 Mittersillier Straße</b> |          |                      |                        |  |              |       |       |       |       |       |       |      |      |
| B168.5002                         | 2,0+4m   | AUT                  | <b>Aufhausen</b>       | Gesamtverkehr                              | <b>16259</b> | 17883 | 12729 | 11235 | 16692 | 18527 | 14298 | 1210 | 752  |
| B168.5007                         | 6,8+155m | AUT                  | <b>Piesendorf-West</b> | Gesamtverkehr                              | <b>12390</b> | 13786 | 9356  | 8323  | 12971 | 14033 | 10934 | 879  | 577  |
|                                   |          |                      |                        | Motorräder + Pkw + Lieferwagen             | 11611        | 12752 | 9130  | 8167  | 11929 | 13173 | 10227 | 856  | 528  |
|                                   |          |                      |                        | Lkw + Bus + Pkw mit Anhänger               | 565          | 734   | 197   | 143   | 732   | 630   | 519   | 17   | 29   |
|                                   |          |                      |                        | Lkw mit Anhänger + Sattelzüge              | 214          | 299   | 29    | 13    | 310   | 231   | 188   | 5    | 20   |
|                                   |          |                      |                        | Lkw-ähnliche Fahrzeuge                     | 779          | 1034  | 226   | 155   | 1042  | 860   | 707   | 23   | 49   |
| B168.5015                         | 15,4+30m | SDR                  | <b>Utendorf / Uggi</b> | Gesamtverkehr                              | <b>9993</b>  | 11096 | 7596  | 6863  | 10462 | 11257 | 8655  | 779  | 559  |
|                                   |          |                      |                        | Motorräder + Pkw + Lieferwagen             | 9471         | 10412 | 7424  | 6730  | 9741  | 10717 | 8176  | 783  | 512  |
|                                   |          |                      |                        | Lkw + Bus + Pkw mit Anhänger               | 413          | 537   | 146   | 111   | 562   | 431   | 370   | 15   | 28   |
|                                   |          |                      |                        | Lkw mit Anhänger + Sattelzüge              | 109          | 147   | 26    | 22    | 159   | 109   | 95    | 4    | 10   |
|                                   |          |                      |                        | Lkw-ähnliche Fahrzeuge                     | 522          | 684   | 172   | 133   | 721   | 540   | 465   | 19   | 38   |
| B168.5024                         | 23,2+46m | AUT                  | <b>Mittersill-Ost</b>  | Gesamtverkehr                              | <b>11825</b> | 13097 | 9061  | 8013  | 12277 | 13446 | 10453 | 821  | 552  |
|                                   |          |                      |                        | Motorräder + Pkw + Lieferwagen             | 11103        | 12139 | 8849  | 7880  | 11308 | 12651 | 9803  | 799  | 500  |
|                                   |          |                      |                        | Lkw + Bus + Pkw mit Anhänger               | 590          | 774   | 190   | 122   | 779   | 651   | 534   | 17   | 39   |
|                                   |          |                      |                        | Lkw mit Anhänger + Sattelzüge              | 133          | 184   | 22    | 11    | 190   | 144   | 115   | 5    | 13   |
|                                   |          |                      |                        | Lkw-ähnliche Fahrzeuge                     | 723          | 958   | 213   | 133   | 969   | 795   | 649   | 22   | 51   |
| <b>B 178 Loferer Straße</b>       |          |                      |                        |  |              |       |       |       |       |       |       |      |      |
| B178.5060                         | 59,8+30m | AUT                  | <b>Unken-Kniepass</b>  | Gesamtverkehr                              | <b>8231</b>  | 8729  | 7148  | 7004  | 7805  | 9571  | 7153  | 633  | 445  |
|                                   |          |                      |                        | Motorräder + Pkw + Lieferwagen             | 6960         | 7030  | 6810  | 6724  | 6120  | 8145  | 6077  | 553  | 331  |
|                                   |          |                      |                        | Lkw + Bus + Pkw mit Anhänger               | 561          | 711   | 235   | 202   | 680   | 649   | 471   | 31   | 59   |
|                                   |          |                      |                        | Lkw mit Anhänger + Sattelzüge              | 710          | 989   | 103   | 79    | 1005  | 778   | 605   | 49   | 55   |
|                                   |          |                      |                        | Lkw-ähnliche Fahrzeuge                     | 1271         | 1700  | 338   | 280   | 1685  | 1426  | 1076  | 80   | 115  |

| Zst.-Nr.                      | Lage     | Zählstellennamenname                | Fahrzeugart                    | Jahresdurchschnittlicher täglicher Verkehr | Anteile % |       |       |       |       |       | JDTV | JDTV | JDTV | JDTV |
|-------------------------------|----------|-------------------------------------|--------------------------------|--|-----------|-------|-------|-------|-------|-------|------|------|------|------|
|                               |          |                                     |                                |  | Mo-So     | Mo-Fr | Sa+So | So+Fe | Mo-Fr | Mo-Fr |      |      |      |      |
| <b>B 178 Loferer Straße</b>   |          |                                     |                                |  |           |       |       |       |       |       |      |      |      |      |
| B178.5061                     | 61,2+0m  | <b>Achbergertunnel</b>              | Gesamtverkehr                  | <b>6714</b>                                | 7016      | 6059  | 5991  | 6063  | 7991  | 5808  | 473  | 434  |      |      |
| B178.5064                     | 64,2+68m | <b>Unken-Grenze / Steinpass</b>     | Gesamtverkehr                  | <b>7265</b>                                | 7562      | 6619  | 6577  | 6526  | 8637  | 6309  | 574  | 392  |      |      |
|                               |          |                                     | Motorräder + Pkw + Lieferwagen | 6147                                       | 6065      | 6327  | 6331  | 5050  | 7375  | 5348  | 503  | 305  |      |      |
|                               |          |                                     | Lkw + Bus + Pkw mit Anhänger   | 427  | 531       | 201   | 180   | 505   | 492   | 365   | 23   | 40   |      |      |
|                               |          |                                     | Lkw mit Anhänger + Sattelzüge  | 690  | 967       | 91    | 66    | 971   | 769   | 596   | 49   | 47   |      |      |
|                               |          |                                     | Lkw-ähnliche Fahrzeuge         | 1118                                       | 1498      | 292   | 246   | 1476  | 1262  | 961   | 72   | 87   |      |      |
| <b>B 311 Pinzgauer Straße</b> |          |                                     |                                |  |           |       |       |       |       |       |      |      |      |      |
| B311.5004                     | F6,4     | <b>St.Johann-Nord</b>               | Gesamtverkehr                  | <b>25399</b>                               | 28415     | 18843 | 17059 | 27827 | 27449 | 22060 | 1976 | 1363 |      |      |
|                               |          |                                     | Motorräder + Pkw + Lieferwagen | 23297                                      | 25628     | 18228 | 16599 | 25020 | 25131 | 20214 | 1895 | 1188 |      |      |
|                               |          |                                     | Lkw + Bus + Pkw mit Anhänger   | 1582                                       | 2062      | 540   | 403   | 2067  | 1751  | 1412  | 63   | 107  |      |      |
|                               |          |                                     | Lkw mit Anhänger + Sattelzüge  | 520  | 725       | 75    | 57    | 740   | 567   | 437   | 17   | 66   |      |      |
|                               |          |                                     | Lkw-ähnliche Fahrzeuge         | 2102                                       | 2787      | 615   | 460   | 2807  | 2318  | 1847  | 80   | 175  |      |      |
| B311.5009                     | 9,2+116m | <b>St.Johann-Süd</b>                | Gesamtverkehr                  | <b>22969</b>                               | 25210     | 18095 | 17724 | 24443 | 24628 | 19519 | 2147 | 1303 |      |      |
|                               |          |                                     | Motorräder + Pkw + Lieferwagen | 20685                                      | 22206     | 17373 | 17164 | 21448 | 22087 | 17533 | 2032 | 1120 |      |      |
|                               |          |                                     | Lkw + Bus + Pkw mit Anhänger   | 1785                                       | 2308      | 649   | 503   | 2291  | 1992  | 1569  | 95   | 121  |      |      |
|                               |          |                                     | Lkw mit Anhänger + Sattelzüge  | 499  | 696       | 73    | 57    | 704   | 549   | 417   | 18   | 64   |      |      |
|                               |          |                                     | Lkw-ähnliche Fahrzeuge         | 2284                                       | 3004      | 722   | 560   | 2995  | 2541  | 1987  | 113  | 184  |      |      |
| B311.5014                     | 12,2+43m | <b>Schwarzach/Schönbergertunnel</b> | Gesamtverkehr                  | <b>10081</b>                               | 10778     | 8566  | 8464  | 9896  | 11375 | 0     | 0    | 0    |      |      |

| Zst.-Nr.                      | Lage     | Zählstellennamenname             | Fahrzeugart | Jahresdurchschnittlicher täglicher Verkehr | Anteile % |       |       |       |       |       |       | JDTV | JDTV | JDTV |  |  |  |  |
|-------------------------------|----------|----------------------------------|-------------|--|-----------|-------|-------|-------|-------|-------|-------|------|------|------|--|--|--|--|
|                               |          |                                  |             |  | Mo-So     | Mo-Fr | Sa+So | So+Fe | Mo-Fr | Mo-Fr | Mo-Fr |      |      |      |  |  |  |  |
| <b>B 311 Pinzgauer Straße</b> |          |                                  |             |  |           |       |       |       |       |       |       |      |      |      |  |  |  |  |
| B311.5015                     | 17,0+65m | <b>Schwarzach im Pongau-West</b> |             |  |           |       |       |       |       |       |       |      |      |      |  |  |  |  |
|                               |          | Gesamtverkehr                    |             | <b>13235</b>                               | 14418     | 10664 | 10335 | 13486 | 14779 | 11504 | 1008  | 723  |      |      |  |  |  |  |
|                               |          | Motorräder + Pkw + Lieferwagen   |             | 12217                                      | 13046     | 10415 | 10136 | 12072 | 13688 | 10629 | 971   | 617  |      |      |  |  |  |  |
|                               |          | Lkw + Bus + Pkw mit Anhänger     |             | 684  | 901       | 210   | 171   | 920   | 737   | 596   | 26    | 62   |      |      |  |  |  |  |
|                               |          | Lkw mit Anhänger + Sattelzüge    |             | 335  | 471       | 39    | 27    | 494   | 353   | 279   | 12    | 44   |      |      |  |  |  |  |
|                               |          | Lkw-ähnliche Fahrzeuge           |             | 1019                                       | 1372      | 249   | 199   | 1413  | 1090  | 875   | 37    | 106  |      |      |  |  |  |  |
|                               |          |                                  |             |  |           |       |       |       |       |       |       |      |      |      |  |  |  |  |
| B311.5025                     | 26,6-70m | <b>Lend-Unterstein</b>           |             |  |           |       |       |       |       |       |       |      |      |      |  |  |  |  |
|                               |          | Gesamtverkehr                    |             | <b>9895</b>                                | 10285     | 9046  | 8854  | 9774  | 10676 | 8508  | 889   | 498  |      |      |  |  |  |  |
|                               |          | Motorräder + Pkw + Lieferwagen   |             | 8986                                       | 9087      | 8769  | 8632  | 8566  | 9680  | 7741  | 836   | 409  |      |      |  |  |  |  |
|                               |          | Lkw + Bus + Pkw mit Anhänger     |             | 590  | 755       | 231   | 186   | 754   | 651   | 507   | 38    | 45   |      |      |  |  |  |  |
|                               |          | Lkw mit Anhänger + Sattelzüge    |             | 319  | 443       | 46    | 36    | 454   | 345   | 254   | 16    | 49   |      |      |  |  |  |  |
|                               |          | Lkw-ähnliche Fahrzeuge           |             | 909  | 1198      | 277   | 222   | 1208  | 996   | 767   | 55    | 87   |      |      |  |  |  |  |
|                               |          |                                  |             |  |           |       |       |       |       |       |       |      |      |      |  |  |  |  |
| B311.5031                     | 32,0+70m | <b>Taxenbach</b>                 |             |  |           |       |       |       |       |       |       |      |      |      |  |  |  |  |
|                               |          | Gesamtverkehr                    |             | <b>11306</b>                               | 12273     | 9203  | 8740  | 11396 | 12744 | 9912  | 829   | 564  |      |      |  |  |  |  |
|                               |          | Motorräder + Pkw + Lieferwagen   |             | 10268                                      | 10913     | 8867  | 8457  | 10029 | 11609 | 9018  | 787   | 463  |      |      |  |  |  |  |
|                               |          | Lkw + Bus + Pkw mit Anhänger     |             | 620  | 778       | 275   | 234   | 775   | 680   | 548   | 28    | 44   |      |      |  |  |  |  |
|                               |          | Lkw mit Anhänger + Sattelzüge    |             | 417  | 582       | 60    | 49    | 593   | 455   | 345   | 14    | 58   |      |      |  |  |  |  |
|                               |          | Lkw-ähnliche Fahrzeuge           |             | 1037                                       | 1360      | 335   | 284   | 1368  | 1135  | 894   | 42    | 101  |      |      |  |  |  |  |
|                               |          |                                  |             |  |           |       |       |       |       |       |       |      |      |      |  |  |  |  |
| B311.5043                     | 43,0+30m | <b>Schüttdorf</b>                |             |  |           |       |       |       |       |       |       |      |      |      |  |  |  |  |
|                               |          | Gesamtverkehr                    |             | <b>18941</b>                               | 21014     | 14437 | 12495 | 19840 | 21443 | 16825 | 1308  | 808  |      |      |  |  |  |  |
|                               |          | Motorräder + Pkw + Lieferwagen   |             | 17773                                      | 19451     | 14124 | 12253 | 18245 | 20177 | 15794 | 1269  | 709  |      |      |  |  |  |  |
|                               |          | Lkw + Bus + Pkw mit Anhänger     |             | 806  | 1060      | 254   | 196   | 1083  | 870   | 733   | 25    | 48   |      |      |  |  |  |  |
|                               |          | Lkw mit Anhänger + Sattelzüge    |             | 363  | 503       | 58    | 45    | 512   | 397   | 297   | 14    | 51   |      |      |  |  |  |  |
|                               |          | Lkw-ähnliche Fahrzeuge           |             | 1169                                       | 1563      | 312   | 241   | 1595  | 1266  | 1031  | 39    | 99   |      |      |  |  |  |  |
|                               |          |                                  |             |  |           |       |       |       |       |       |       |      |      |      |  |  |  |  |
| B311.5046                     | 44,6+50m | <b>Schmittentunnel Südportal</b> |             |  |           |       |       |       |       |       |       |      |      |      |  |  |  |  |
|                               |          | Gesamtverkehr                    |             | <b>18539</b>                               | 21056     | 13067 | 11225 | 19627 | 21441 | 15661 | 2010  | 868  |      |      |  |  |  |  |

| Zst.-Nr.                      | Lage      | Zählstellenname | Fahrzeugart                    | Jahresdurchschnittlicher täglicher Verkehr |           |       |       |       |       |       | JDTV  | JDTV | JDTV |         |          |         |  |  |  |  |
|-------------------------------|-----------|-----------------|--------------------------------|--|-----------|-------|-------|-------|-------|-------|-------|------|------|---------|----------|---------|--|--|--|--|
|                               |           |                 |                                | Mo-So                                      | Anteile % | Mo-Fr | Sa+So | So+Fe | Mo-Fr | Mo-Sa |       |      |      | 6 - 19h | 19 - 22h | 22 - 6h |  |  |  |  |
| <b>B 311 Pinzgauer Straße</b> |           |                 |                                |  |           |       |       |       |       |       |       |      |      |         |          |         |  |  |  |  |
| B311.5050                     | 50,0+85m  | <b>AUT</b>      | <b>Maishofen-Süd</b>           | <b>18331</b>                               | 92,8      | 20634 | 13325 | 11808 | 19454 | 20806 | 16159 | 1300 | 1300 | 872     |          |         |  |  |  |  |
|                               |           |                 | Gesamtverkehr                  | 17005                                      | 4,8       | 18870 | 12951 | 11522 | 17673 | 19349 | 14977 | 1257 | 1257 | 771     |          |         |  |  |  |  |
|                               |           |                 | Motorräder + Pkw + Lieferwagen | 878  | 2,4       | 1139  | 310   | 238   | 1149  | 963   | 803   | 28   | 28   | 47      |          |         |  |  |  |  |
|                               |           |                 | Lkw + Bus + Pkw mit Anhänger   | 448  | 7,2       | 624   | 65    | 47    | 631   | 494   | 378   | 15   | 15   | 54      |          |         |  |  |  |  |
|                               |           |                 | Lkw mit Anhänger + Sattelzüge  | 1326                                       |           | 1764  | 375   | 286   | 1780  | 1457  | 1182  | 43   | 43   | 101     |          |         |  |  |  |  |
|                               |           |                 | Lkw-ähnliche Fahrzeuge         |  |           |       |       |       |       |       |       |      |      |         |          |         |  |  |  |  |
| B311.5051                     | 53,8+100m | <b>AUT</b>      | <b>UFT Kirchham</b>            | <b>15002</b>                               |           | 16634 | 11453 | 10238 | 15319 | 17347 | 12644 | 1609 | 1609 | 749     |          |         |  |  |  |  |
|                               |           |                 | Gesamtverkehr                  |  |           |       |       |       |       |       |       |      |      |         |          |         |  |  |  |  |
| B311.5059                     | 58,6+90m  | <b>AUT</b>      | <b>Saalfelden-Süd</b>          | <b>15747</b>                               | 91,4      | 17690 | 11522 | 10088 | 16727 | 17858 | 13934 | 1085 | 1085 | 728     |          |         |  |  |  |  |
|                               |           |                 | Gesamtverkehr                  | 14392                                      | 5,4       | 15864 | 11194 | 9838  | 14907 | 16344 | 12721 | 1043 | 1043 | 629     |          |         |  |  |  |  |
|                               |           |                 | Motorräder + Pkw + Lieferwagen | 856  | 3,2       | 1133  | 255   | 194   | 1112  | 972   | 786   | 24   | 24   | 46      |          |         |  |  |  |  |
|                               |           |                 | Lkw + Bus + Pkw mit Anhänger   | 498  | 8,6       | 694   | 73    | 56    | 708   | 542   | 427   | 18   | 18   | 53      |          |         |  |  |  |  |
|                               |           |                 | Lkw mit Anhänger + Sattelzüge  | 1354                                       |           | 1826  | 328   | 251   | 1820  | 1514  | 1213  | 42   | 42   | 99      |          |         |  |  |  |  |
|                               |           |                 | Lkw-ähnliche Fahrzeuge         |  |           |       |       |       |       |       |       |      |      |         |          |         |  |  |  |  |
| B311.5062                     | 61,0+36m  | <b>AUT</b>      | <b>Saalfelden-Nord</b>         | <b>9705</b>                                | 90,1      | 10454 | 8076  | 7474  | 9596  | 11151 | 8549  | 696  | 696  | 460     |          |         |  |  |  |  |
|                               |           |                 | Gesamtverkehr                  | 8740                                       | 5,9       | 9134  | 7883  | 7322  | 8252  | 10101 | 7701  | 661  | 661  | 378     |          |         |  |  |  |  |
|                               |           |                 | Motorräder + Pkw + Lieferwagen | 573  | 4,0       | 775   | 134   | 105   | 779   | 634   | 512   | 18   | 18   | 44      |          |         |  |  |  |  |
|                               |           |                 | Lkw + Bus + Pkw mit Anhänger   | 391  | 9,9       | 545   | 58    | 47    | 565   | 416   | 336   | 17   | 17   | 38      |          |         |  |  |  |  |
|                               |           |                 | Lkw mit Anhänger + Sattelzüge  | 965  |           | 1320  | 193   | 152   | 1344  | 1050  | 848   | 34   | 34   | 82      |          |         |  |  |  |  |
|                               |           |                 | Lkw-ähnliche Fahrzeuge         |  |           |       |       |       |       |       |       |      |      |         |          |         |  |  |  |  |
| B311.5074                     | 74,2+136m | <b>AUT</b>      | <b>Weißbach bei Lofer</b>      | <b>6345</b>                                | 88,4      | 6624  | 5738  | 5544  | 5788  | 7534  | 5550  | 463  | 463  | 331     |          |         |  |  |  |  |
|                               |           |                 | Gesamtverkehr                  | 5606                                       | 5,0       | 5622  | 5572  | 5405  | 4777  | 6722  | 4920  | 432  | 432  | 254     |          |         |  |  |  |  |
|                               |           |                 | Motorräder + Pkw + Lieferwagen | 318  | 6,6       | 419   | 98    | 81    | 416   | 354   | 273   | 12   | 12   | 33      |          |         |  |  |  |  |
|                               |           |                 | Lkw + Bus + Pkw mit Anhänger   | 421  | 11,6      | 583   | 68    | 58    | 594   | 457   | 357   | 20   | 20   | 44      |          |         |  |  |  |  |
|                               |           |                 | Lkw mit Anhänger + Sattelzüge  | 738  |           | 1002  | 166   | 139   | 1010  | 811   | 630   | 31   | 31   | 77      |          |         |  |  |  |  |
|                               |           |                 | Lkw-ähnliche Fahrzeuge         |  |           |       |       |       |       |       |       |      |      |         |          |         |  |  |  |  |

| Zst.-Nr.                      | Lage            | Zählstellenname                | Fahrzeugart | Jahresdurchschnittlicher täglicher Verkehr |           |       |       |       |       |       |      |      |         |      |          |      |         |  |  |  |
|-------------------------------|-----------------|--------------------------------|-------------|--|-----------|-------|-------|-------|-------|-------|------|------|---------|------|----------|------|---------|--|--|--|
|                               |                 |                                |             | Mo-So                                      | Anteile % | Mo-Fr | Sa+So | So+Fe | Mo-Fr | DTVw  | DTVu | JDTV | 6 - 19h | JDTV | 19 - 22h | JDTV | 22 - 6h |  |  |  |
| <b>B 311 Pinzgauer Straße</b> |                 |                                |             |  |           |       |       |       |       |       |      |      |         |      |          |      |         |  |  |  |
| B311.5084                     | 83,4+81m        | <b>Lofer</b>                   | SDR         | <b>8848</b>                                |           | 9350  | 7754  | 7764  | 8140  | 10471 | 7924 | 535  | 389     |      |          |      |         |  |  |  |
|                               |                 | Gesamtverkehr                  |             | 8186                                       | 92,5      | 8478  | 7548  | 7592  | 7269  | 9739  | 7345 | 532  | 309     |      |          |      |         |  |  |  |
|                               |                 | Motorräder + Pkw + Lieferwagen |             | 477  | 5,4       | 615   | 178   | 150   | 604   | 537   | 432  | 15   | 30      |      |          |      |         |  |  |  |
|                               |                 | Lkw + Bus + Pkw mit Anhänger   |             | 185  | 2,1       | 257   | 28    | 22    | 267   | 195   | 158  | 9    | 18      |      |          |      |         |  |  |  |
|                               |                 | Lkw mit Anhänger + Sattelzüge  |             | 662  | 7,5       | 872   | 206   | 172   | 871   | 732   | 587  | 25   | 50      |      |          |      |         |  |  |  |
|                               |                 | Lkw-ähnliche Fahrzeuge         |             |  |           |       |       |       |       |       |      |      |         |      |          |      |         |  |  |  |
| <b>B311F.5001</b>             | <b>P1,0+65m</b> | <b>Lofer Sportplatz</b>        | SDR         | <b>2629</b>                                |           | 2757  | 2350  | 2400  | 2461  | 3024  | 2306 | 175  | 148     |      |          |      |         |  |  |  |
|                               |                 | Gesamtverkehr                  |             | 2128                                       | 80,9      | 2089  | 2212  | 2284  | 1796  | 2465  | 1890 | 158  | 80      |      |          |      |         |  |  |  |
|                               |                 | Motorräder + Pkw + Lieferwagen |             | 280  | 10,7      | 361   | 104   | 88    | 352   | 318   | 252  | 10   | 18      |      |          |      |         |  |  |  |
|                               |                 | Lkw + Bus + Pkw mit Anhänger   |             | 221  | 8,4       | 307   | 34    | 28    | 313   | 241   | 170  | 12   | 39      |      |          |      |         |  |  |  |
|                               |                 | Lkw mit Anhänger + Sattelzüge  |             | 501  | 19,1      | 668   | 138   | 116   | 665   | 559   | 422  | 22   | 57      |      |          |      |         |  |  |  |
|                               |                 | Lkw-ähnliche Fahrzeuge         |             |  |           |       |       |       |       |       |      |      |         |      |          |      |         |  |  |  |
| <b>B311F.5002</b>             | <b>P2,0+43m</b> | <b>Lofer Wirtschaftshof</b>    | SDR         | <b>8996</b>                                |           | 10118 | 6557  | 6511  | 8760  | 10909 | 8062 | 544  | 390     |      |          |      |         |  |  |  |
|                               |                 | Gesamtverkehr                  |             | 8173                                       | 90,9      | 9043  | 6282  | 6278  | 7696  | 9986  | 7322 | 528  | 323     |      |          |      |         |  |  |  |
|                               |                 | Motorräder + Pkw + Lieferwagen |             | 612  | 6,8       | 782   | 244   | 208   | 759   | 699   | 548  | 23   | 41      |      |          |      |         |  |  |  |
|                               |                 | Lkw + Bus + Pkw mit Anhänger   |             | 211  | 2,3       | 293   | 31    | 25    | 305   | 224   | 191  | 9    | 11      |      |          |      |         |  |  |  |
|                               |                 | Lkw mit Anhänger + Sattelzüge  |             | 823  | 9,1       | 1075  | 275   | 233   | 1064  | 923   | 739  | 33   | 51      |      |          |      |         |  |  |  |
|                               |                 | Lkw-ähnliche Fahrzeuge         |             |  |           |       |       |       |       |       |      |      |         |      |          |      |         |  |  |  |
| <b>P 311 Zeller Straße</b>    |                 |                                |             |  |           |       |       |       |       |       |      |      |         |      |          |      |         |  |  |  |
| P311.5001                     | 2,4+75m         | <b>Zell am See</b>             | SDR         | <b>10005</b>                               |           | 10888 | 8085  | 7465  | 10306 | 11128 | 8217 | 1196 | 592     |      |          |      |         |  |  |  |
|                               |                 | Gesamtverkehr                  |             | 9360                                       | 93,6      | 10042 | 7879  | 7304  | 9457  | 10419 | 7668 | 1145 | 547     |      |          |      |         |  |  |  |
|                               |                 | Motorräder + Pkw + Lieferwagen |             | 601  | 6,0       | 786   | 199   | 156   | 787   | 664   | 521  | 33   | 47      |      |          |      |         |  |  |  |
|                               |                 | Lkw + Bus + Pkw mit Anhänger   |             | 44   | 0,4       | 60    | 7     | 5     | 62    | 45    | 39   | 3    | 2       |      |          |      |         |  |  |  |
|                               |                 | Lkw mit Anhänger + Sattelzüge  |             | 645  | 6,4       | 846   | 206   | 161   | 849   | 709   | 560  | 37   | 48      |      |          |      |         |  |  |  |
|                               |                 | Lkw-ähnliche Fahrzeuge         |             |  |           |       |       |       |       |       |      |      |         |      |          |      |         |  |  |  |



| Zst.-Nr.                           | Lage     | Zählstellenname                | Fahrzeugart | Jahresdurchschnittlicher täglicher Verkehr |           |       |       |       |       |       | JDTV | JDTV | JDTV |
|------------------------------------|----------|--------------------------------|-------------|--|-----------|-------|-------|-------|-------|-------|------|------|------|
|                                    |          |                                |             | Mo-So                                      | Anteile % | Mo-Fr | Sa+So | So+Fe | Mo-Fr | Mo-Fr |      |      |      |
| <b>B 320 Ennstal Straße</b>        |          |                                |             |  |           |       |       |       |       |       |      |      |      |
| B320.5003                          | 2,4+111m | <b>Radstadt-West</b>           |             |  |           |       |       |       |       |       |      |      |      |
| AUT                                |          | Gesamtverkehr                  |             | 15280                                      | 16427     | 12786 | 12182 | 15045 | 17499 | 13263 | 1154 | 863  |      |
|                                    |          | Motorräder + Pkw + Lieferwagen |             | 14003                                      | 14753     | 12373 | 11835 | 13362 | 16101 | 12209 | 1087 | 707  |      |
|                                    |          | Lkw + Bus + Pkw mit Anhänger   |             | 767  | 968       | 331   | 286   | 953   | 853   | 657   | 41   | 70   |      |
|                                    |          | Lkw mit Anhänger + Sattelzüge  |             | 510  | 706       | 82    | 61    | 730   | 545   | 397   | 26   | 87   |      |
|                                    |          | Lkw-ähnliche Fahrzeuge         |             | 1277                                       | 1674      | 413   | 347   | 1683  | 1399  | 1053  | 67   | 157  |      |
| B320.5013                          | 12,8-95m | <b>Mandling</b>                |             | 7800                                       | 8027      | 7310  | 7281  | 7470  | 8585  | 6575  | 675  | 550  |      |
| SDR                                |          | Gesamtverkehr                  |             | 6678                                       | 6577      | 6902  | 6936  | 6032  | 7339  | 5703  | 593  | 382  |      |
|                                    |          | Motorräder + Pkw + Lieferwagen |             | 701  | 872       | 329   | 283   | 855   | 781   | 565   | 54   | 82   |      |
|                                    |          | Lkw + Bus + Pkw mit Anhänger   |             | 421  | 578       | 79    | 62    | 583   | 465   | 306   | 29   | 86   |      |
|                                    |          | Lkw mit Anhänger + Sattelzüge  |             | 1122                                       | 1450      | 408   | 345   | 1438  | 1246  | 872   | 82   | 168  |      |
|                                    |          | Lkw-ähnliche Fahrzeuge         |             |  |           |       |       |       |       |       |      |      |      |
| <b>L 101 Mattseer Landesstraße</b> |          |                                |             |  |           |       |       |       |       |       |      |      |      |
| L101.5001                          | 1,0      | <b>Lengfelden</b>              |             | 16432                                      | 18641     | 11632 | 10225 | 18354 | 17777 | 14229 | 1207 | 996  |      |
| SDR                                |          | Gesamtverkehr                  |             | 15027                                      | 16786     | 11206 | 9947  | 16473 | 16235 | 13065 | 1146 | 816  |      |
|                                    |          | Motorräder + Pkw + Lieferwagen |             | 1129                                       | 1473      | 382   | 250   | 1484  | 1247  | 950   | 42   | 137  |      |
|                                    |          | Lkw + Bus + Pkw mit Anhänger   |             | 276  | 382       | 44    | 28    | 397   | 295   | 217   | 22   | 37   |      |
|                                    |          | Lkw mit Anhänger + Sattelzüge  |             | 1405                                       | 1855      | 426   | 278   | 1881  | 1542  | 1168  | 64   | 173  |      |
|                                    |          | Lkw-ähnliche Fahrzeuge         |             |  |           |       |       |       |       |       |      |      |      |
| L101.5004                          | 4,2-30m  | <b>Elixhausen-Ursprung</b>     |             | 12971                                      | 14660     | 9298  | 8196  | 14444 | 14006 | 10964 | 1108 | 900  |      |
| AUT                                |          | Gesamtverkehr                  |             | 12134                                      | 13549     | 9058  | 8040  | 13310 | 13095 | 10280 | 1063 | 792  |      |
|                                    |          | Motorräder + Pkw + Lieferwagen |             | 614  | 801       | 205   | 134   | 811   | 673   | 506   | 31   | 77   |      |
|                                    |          | Lkw + Bus + Pkw mit Anhänger   |             | 223  | 310       | 34    | 22    | 322   | 238   | 178   | 14   | 31   |      |
|                                    |          | Lkw mit Anhänger + Sattelzüge  |             | 837  | 1111      | 240   | 157   | 1133  | 911   | 684   | 45   | 108  |      |
|                                    |          | Lkw-ähnliche Fahrzeuge         |             |  |           |       |       |       |       |       |      |      |      |

| Zst.-Nr.                             | Lage      | Zählstellennamen | Fahrzeugart                    | Jahresdurchschnittlicher täglicher Verkehr |           |       |       |       |       |       |       |         |      |
|--------------------------------------|-----------|------------------|--------------------------------|--|-----------|-------|-------|-------|-------|-------|-------|---------|------|
|                                      |           |                  |                                | Mo-So                                      | Anteile % | Mo-Fr | Sa+So | So+Fe | DTVw  | DTVu  | JDTV  | 6 - 19h | JDTV |
| <b>L 101 Mattseer Landesstraße</b>   |           |                  |                                |  |           |       |       |       |       |       |       |         |      |
| L101.5012                            | 11,6+22m  | SDR              | <b>Obertrum Nord</b>           | <b>10681</b>                               |           | 11981 | 7854  | 7063  | 11644 | 11687 | 9458  | 701     | 522  |
|                                      |           |                  | Gesamtverkehr                  | 10122                                      | 94,8      | 11239 | 7692  | 6954  | 10889 | 11078 | 8956  | 689     | 477  |
|                                      |           |                  | Motorräder + Pkw + Lieferwagen | 380  | 3,6       | 494   | 133   | 91    | 497   | 420   | 341   | 14      | 25   |
|                                      |           |                  | Lkw + Bus + Pkw mit Anhänger   | 179  | 1,7       | 248   | 29    | 18    | 258   | 189   | 157   | 8       | 14   |
|                                      |           |                  | Lkw mit Anhänger + Sattelzüge  | 559  | 5,2       | 742   | 162   | 109   | 755   | 609   | 499   | 21      | 39   |
|                                      |           |                  | Lkw-ähnliche Fahrzeuge         |  |           |       |       |       |       |       |       |         |      |
| <b>L 102 Obertrumer Landesstraße</b> |           |                  |                                |  |           |       |       |       |       |       |       |         |      |
| L101.5014                            | 14,4+100m | SDR              | <b>Mattsee-Süd</b>             | <b>10362</b>                               |           | 11468 | 7959  | 7039  | 11079 | 11406 | 8918  | 857     | 587  |
|                                      |           |                  | Gesamtverkehr                  | 9748                                       | 94,1      | 10659 | 7773  | 6911  | 10254 | 10740 | 8364  | 842     | 542  |
|                                      |           |                  | Motorräder + Pkw + Lieferwagen | 429  | 4,1       | 553   | 157   | 109   | 559   | 469   | 385   | 17      | 27   |
|                                      |           |                  | Lkw + Bus + Pkw mit Anhänger   | 185  | 1,8       | 256   | 29    | 19    | 266   | 197   | 160   | 8       | 17   |
|                                      |           |                  | Lkw mit Anhänger + Sattelzüge  | 614  | 5,9       | 809   | 186   | 128   | 825   | 666   | 547   | 25      | 42   |
|                                      |           |                  | Lkw-ähnliche Fahrzeuge         |  |           |       |       |       |       |       |       |         |      |
| <b>L 102 Obertrumer Landesstraße</b> |           |                  |                                |  |           |       |       |       |       |       |       |         |      |
| L102.5002                            | 1,4+176m  | AUT              | <b>Seekirchen-Süd</b>          | <b>15490</b>                               |           | 17511 | 11095 | 9208  | 17401 | 16686 | 13467 | 1198    | 825  |
|                                      |           |                  | Gesamtverkehr                  | 14611                                      | 94,3      | 16337 | 10859 | 9046  | 16210 | 15726 | 12710 | 1158    | 743  |
|                                      |           |                  | Motorräder + Pkw + Lieferwagen | 609  | 3,9       | 809   | 175   | 110   | 818   | 671   | 558   | 19      | 32   |
|                                      |           |                  | Lkw + Bus + Pkw mit Anhänger   | 269  | 1,7       | 365   | 61    | 53    | 373   | 289   | 199   | 20      | 49   |
|                                      |           |                  | Lkw mit Anhänger + Sattelzüge  | 878  | 5,7       | 1174  | 236   | 162   | 1191  | 960   | 757   | 40      | 82   |
|                                      |           |                  | Lkw-ähnliche Fahrzeuge         |  |           |       |       |       |       |       |       |         |      |
| <b>L 102 Obertrumer Landesstraße</b> |           |                  |                                |  |           |       |       |       |       |       |       |         |      |
| L102.5006                            | 5,8+51m   | SDR              | <b>Seekirchen-Nord</b>         | <b>8040</b>                                |           | 8940  | 6083  | 5146  | 8895  | 8633  | 6998  | 662     | 380  |
|                                      |           |                  | Gesamtverkehr                  | 7337                                       | 91,3      | 8009  | 5879  | 5020  | 7943  | 7867  | 6360  | 628     | 349  |
|                                      |           |                  | Motorräder + Pkw + Lieferwagen | 564  | 7,0       | 737   | 185   | 115   | 757   | 610   | 521   | 22      | 21   |
|                                      |           |                  | Lkw + Bus + Pkw mit Anhänger   | 139  | 1,7       | 194   | 19    | 11    | 195   | 156   | 116   | 12      | 11   |
|                                      |           |                  | Lkw mit Anhänger + Sattelzüge  | 703  | 8,7       | 931   | 204   | 126   | 952   | 766   | 637   | 34      | 32   |
|                                      |           |                  | Lkw-ähnliche Fahrzeuge         |  |           |       |       |       |       |       |       |         |      |

| Zst.-Nr.                             | Lage      | Zählstellennamenname | Fahrzeugart                    | Jahresdurchschnittlicher täglicher Verkehr | Anteile % |       |       |       |       |       | JDTV | JDTV | JDTV | JDTV |
|--------------------------------------|-----------|----------------------|--------------------------------|--|-----------|-------|-------|-------|-------|-------|------|------|------|------|
|                                      |           |                      |                                |  | Mo-So     | Mo-Fr | Sa+So | So+Fe | Mo-Fr | Mo-Fr |      |      |      |      |
| <b>L 102 Obertrumer Landesstraße</b> |           |                      |                                |  |           |       |       |       |       |       |      |      |      |      |
| L102.5009                            | 8,8+130m  | AUT                  | <b>Obertrum</b>                | <b>7424</b>                                | 8256      | 5616  | 4765  | 8213  | 7940  | 6499  | 575  | 350  |      |      |
|                                      |           |                      | Gesamtverkehr                  | 7057                                       | 7766      | 5517  | 4702  | 7699  | 7555  | 6172  | 556  | 329  |      |      |
|                                      |           |                      | Motorräder + Pkw + Lieferwagen | 312  | 414       | 91    | 59    | 433   | 328   | 285   | 14   | 14   |      |      |
|                                      |           |                      | Lkw + Bus + Pkw mit Anhänger   | 55   | 77        | 8     | 4     | 81    | 57    | 42    | 5    | 8    |      |      |
|                                      |           |                      | Lkw mit Anhänger + Sattelzüge  | 367  | 490       | 100   | 63    | 514   | 385   | 326   | 19   | 22   |      |      |
|                                      |           |                      | Lkw-ähnliche Fahrzeuge         |  |           |       |       |       |       |       |      |      |      |      |
| L102.5011                            | 11,2+157m | SDR                  | <b>Obertrum / Seeham</b>       | <b>6441</b>                                | 6940      | 5357  | 4754  | 6816  | 6895  | 5565  | 551  | 325  |      |      |
|                                      |           |                      | Gesamtverkehr                  | 6067                                       | 6443      | 5248  | 4684  | 6290  | 6506  | 5221  | 537  | 309  |      |      |
|                                      |           |                      | Motorräder + Pkw + Lieferwagen | 285  | 373       | 94    | 61    | 389   | 301   | 259   | 14   | 12   |      |      |
|                                      |           |                      | Lkw + Bus + Pkw mit Anhänger   | 89   | 124       | 15    | 9     | 137   | 88    | 80    | 4    | 5    |      |      |
|                                      |           |                      | Lkw mit Anhänger + Sattelzüge  | 374  | 497       | 109   | 70    | 526   | 389   | 340   | 18   | 16   |      |      |
|                                      |           |                      | Lkw-ähnliche Fahrzeuge         |  |           |       |       |       |       |       |      |      |      |      |
| <b>L 103 Thalgaauer Landesstraße</b> |           |                      |                                |  |           |       |       |       |       |       |      |      |      |      |
| L103.5001                            | 0,6+130m  | SDR                  | <b>Eugendorf</b>               | <b>9205</b>                                | 10113     | 7233  | 6023  | 9964  | 9997  | 7922  | 852  | 431  |      |      |
|                                      |           |                      | Gesamtverkehr                  | 8518                                       | 9209      | 7018  | 5870  | 9030  | 9265  | 7298  | 822  | 398  |      |      |
|                                      |           |                      | Motorräder + Pkw + Lieferwagen | 535  | 705       | 164   | 110   | 727   | 573   | 501   | 19   | 15   |      |      |
|                                      |           |                      | Lkw + Bus + Pkw mit Anhänger   | 152  | 199       | 51    | 43    | 207   | 159   | 118   | 14   | 20   |      |      |
|                                      |           |                      | Lkw mit Anhänger + Sattelzüge  | 687  | 904       | 215   | 153   | 934   | 732   | 621   | 33   | 33   |      |      |
|                                      |           |                      | Lkw-ähnliche Fahrzeuge         |  |           |       |       |       |       |       |      |      |      |      |
| L103.5006                            | 5,4+28m   | SDR                  | <b>Kraiwiesen</b>              | <b>3800</b>                                | 4174      | 2987  | 2754  | 4059  | 4112  | 3298  | 313  | 189  |      |      |
|                                      |           |                      | Gesamtverkehr                  | 3337                                       | 3560      | 2854  | 2665  | 3435  | 3607  | 2887  | 293  | 157  |      |      |
|                                      |           |                      | Motorräder + Pkw + Lieferwagen | 358  | 476       | 100   | 66    | 482   | 393   | 333   | 11   | 14   |      |      |
|                                      |           |                      | Lkw + Bus + Pkw mit Anhänger   | 105  | 138       | 33    | 23    | 142   | 112   | 78    | 10   | 17   |      |      |
|                                      |           |                      | Lkw mit Anhänger + Sattelzüge  | 463  | 614       | 133   | 89    | 624   | 505   | 410   | 22   | 31   |      |      |
|                                      |           |                      | Lkw-ähnliche Fahrzeuge         |  |           |       |       |       |       |       |      |      |      |      |

| Zst.-Nr.                             | Lage     | Zählstellenname                | Fahrzeugart | Jahresdurchschnittlicher täglicher Verkehr |           |       |       |       |       | JDTV | JDTV | JDTV |
|--------------------------------------|----------|--------------------------------|-------------|--|-----------|-------|-------|-------|-------|------|------|------|
|                                      |          |                                |             | Mo-So                                      | Anteile % | Mo-Fr | Sa+So | So+Fe | DTVw  |      |      |      |
| <b>L 103 Thalgauger Landesstraße</b> |          |                                |             |  |           |       |       |       |       |      |      |      |
| L103.5011                            | 11,4-82m | <b>Vetterbach</b>              | SDR         | <b>2736</b>                                | 2917      | 2344  | 2118  | 2868  | 2918  | 2378 | 245  | 113  |
|                                      |          | Gesamtverkehr                  |             | 2470                                       | 2562      | 2270  | 2069  | 2501  | 2635  | 2142 | 231  | 97   |
|                                      |          | Motorräder + Pkw + Lieferwagen |             | 192  | 253       | 59    | 40    | 258   | 208   | 177  | 7    | 8    |
|                                      |          | Lkw + Bus + Pkw mit Anhänger   |             | 74   | 102       | 15    | 9     | 109   | 75    | 59   | 8    | 7    |
|                                      |          | Lkw mit Anhänger + Sattelzüge  |             | 266  | 355       | 74    | 49    | 367   | 283   | 236  | 15   | 15   |
|                                      |          | Lkw-ähnliche Fahrzeuge         |             |  |           |       |       |       |       |      |      |      |
| <b>L 104 Grödiger Landesstraße</b>   |          |                                |             |  |           |       |       |       |       |      |      |      |
| L104.5004                            | 4,4+31m  | <b>Grödig</b>                  | SDR         | <b>4596</b>                                | 5149      | 3394  | 2947  | 5070  | 4979  | 3918 | 434  | 244  |
|                                      |          | Gesamtverkehr                  |             | 4331                                       | 4817      | 3275  | 2849  | 4734  | 4694  | 3699 | 407  | 225  |
|                                      |          | Motorräder + Pkw + Lieferwagen |             | 173  | 223       | 63    | 47    | 221   | 194   | 156  | 11   | 6    |
|                                      |          | Lkw + Bus + Pkw mit Anhänger   |             | 92   | 109       | 56    | 51    | 115   | 91    | 60   | 18   | 14   |
|                                      |          | Lkw mit Anhänger + Sattelzüge  |             | 265  | 332       | 119   | 98    | 336   | 285   | 218  | 28   | 19   |
|                                      |          | Lkw-ähnliche Fahrzeuge         |             |  |           |       |       |       |       |      |      |      |
| <b>L 105 Halleiner Landesstraße</b>  |          |                                |             |  |           |       |       |       |       |      |      |      |
| L105.5005                            | 4,8 SDR  | <b>Glasenbach</b>              | SDR         | <b>5924</b>                                | 6896      | 3812  | 3029  | 6793  | 6556  | 5151 | 487  | 286  |
|                                      |          | Gesamtverkehr                  |             | 5494                                       | 6323      | 3694  | 2946  | 6219  | 6075  | 4755 | 470  | 269  |
|                                      |          | Motorräder + Pkw + Lieferwagen |             | 376  | 498       | 112   | 79    | 499   | 418   | 350  | 15   | 11   |
|                                      |          | Lkw + Bus + Pkw mit Anhänger   |             | 54   | 75        | 6     | 4     | 75    | 63    | 47   | 2    | 5    |
|                                      |          | Lkw mit Anhänger + Sattelzüge  |             | 430  | 573       | 118   | 83    | 574   | 481   | 395  | 18   | 17   |
|                                      |          | Lkw-ähnliche Fahrzeuge         |             |  |           |       |       |       |       |      |      |      |
| <b>L 105 Halleiner Landesstraße</b>  |          |                                |             |  |           |       |       |       |       |      |      |      |
| L105.5005                            | 4,8 SDR  | <b>Glasenbach</b>              | SDR         | <b>10052</b>                               | 11306     | 7325  | 6106  | 11103 | 11046 | 8671 | 848  | 533  |
|                                      |          | Gesamtverkehr                  |             | 9503                                       | 10583     | 7150  | 5980  | 10374 | 10441 | 8181 | 822  | 500  |
|                                      |          | Motorräder + Pkw + Lieferwagen |             | 481  | 632       | 156   | 111   | 634   | 533   | 438  | 20   | 23   |
|                                      |          | Lkw + Bus + Pkw mit Anhänger   |             | 68   | 91        | 19    | 15    | 95    | 72    | 54   | 5    | 9    |
|                                      |          | Lkw mit Anhänger + Sattelzüge  |             | 549  | 723       | 175   | 126   | 729   | 605   | 491  | 25   | 33   |
|                                      |          | Lkw-ähnliche Fahrzeuge         |             |  |           |       |       |       |       |      |      |      |

| Zst.-Nr.                            | Lage    | Zählstellennamen               | Fahrzeugart | Jahresdurchschnittlicher täglicher Verkehr |           |       |       |       |       |       |         |          |         |  |  |  |  |  |  |  |
|-------------------------------------|---------|--------------------------------|-------------|--|-----------|-------|-------|-------|-------|-------|---------|----------|---------|--|--|--|--|--|--|--|
|                                     |         |                                |             | Mo-So                                      | Anteile % | Mo-Fr | Sa+So | So+Fe | Mo-Fr | Mo-Fr | 6 - 19h | 19 - 22h | 22 - 6h |  |  |  |  |  |  |  |
| <b>L 105 Halleiner Landesstraße</b> |         |                                |             |  |           |       |       |       |       |       |         |          |         |  |  |  |  |  |  |  |
| L105.5009                           | 9,4-52m | <b>Puch</b>                    | SDR         |  |           |       |       |       |       |       |         |          |         |  |  |  |  |  |  |  |
|                                     |         | Gesamtverkehr                  |             | <b>6050</b>                                |           | 6717  | 4600  | 3841  | 6812  | 6370  | 5043    | 584      | 423     |  |  |  |  |  |  |  |
|                                     |         | Motorräder + Pkw + Lieferwagen |             | 5681                                       | 93,9      | 6232  | 4485  | 3765  | 6318  | 5969  | 4723    | 562      | 396     |  |  |  |  |  |  |  |
|                                     |         | Lkw + Bus + Pkw mit Anhänger   |             | 312  | 5,2       | 408   | 101   | 67    | 415   | 340   | 276     | 18       | 18      |  |  |  |  |  |  |  |
|                                     |         | Lkw mit Anhänger + Sattelzüge  |             | 57   | 0,9       | 77    | 14    | 9     | 79    | 61    | 44      | 5        | 8       |  |  |  |  |  |  |  |
|                                     |         | Lkw-ähnliche Fahrzeuge         |             | 369  | 6,1       | 485   | 115   | 76    | 494   | 401   | 319     | 23       | 27      |  |  |  |  |  |  |  |
|                                     |         | <b>Puch-Nord</b>               | AUT         | <b>10105</b>                               |           | 11486 | 7103  | 5935  | 11866 | 10431 | 8680    | 859      | 565     |  |  |  |  |  |  |  |
|                                     |         | Gesamtverkehr                  |             | 9727                                       | 96,3      | 10988 | 6987  | 5864  | 11361 | 10014 | 8352    | 842      | 533     |  |  |  |  |  |  |  |
|                                     |         | Motorräder + Pkw + Lieferwagen |             | 331  | 3,3       | 433   | 107   | 66    | 435   | 369   | 292     | 16       | 23      |  |  |  |  |  |  |  |
|                                     |         | Lkw + Bus + Pkw mit Anhänger   |             | 47   | 0,5       | 65    | 9     | 4     | 69    | 49    | 37      | 2        | 9       |  |  |  |  |  |  |  |
|                                     |         | Lkw mit Anhänger + Sattelzüge  |             | 378  | 3,7       | 498   | 116   | 70    | 505   | 417   | 328     | 17       | 32      |  |  |  |  |  |  |  |
|                                     |         | Lkw-ähnliche Fahrzeuge         |             |  |           |       |       |       |       |       |         |          |         |  |  |  |  |  |  |  |
|                                     |         | <b>Hallein</b>                 | 13,4 SDR    | <b>12255</b>                               |           | 13587 | 9361  | 7670  | 13848 | 12831 | 10549   | 1045     | 661     |  |  |  |  |  |  |  |
|                                     |         | Gesamtverkehr                  |             | 11561                                      | 94,3      | 12676 | 9135  | 7527  | 12911 | 12083 | 9938    | 1010     | 613     |  |  |  |  |  |  |  |
|                                     |         | Motorräder + Pkw + Lieferwagen |             | 613  | 5,0       | 801   | 205   | 130   | 829   | 654   | 548     | 30       | 35      |  |  |  |  |  |  |  |
|                                     |         | Lkw + Bus + Pkw mit Anhänger   |             | 81   | 0,7       | 110   | 21    | 13    | 108   | 94    | 63      | 6        | 12      |  |  |  |  |  |  |  |
|                                     |         | Lkw mit Anhänger + Sattelzüge  |             | 694  | 5,7       | 911   | 226   | 143   | 937   | 748   | 610     | 36       | 48      |  |  |  |  |  |  |  |
|                                     |         | Lkw-ähnliche Fahrzeuge         |             |  |           |       |       |       |       |       |         |          |         |  |  |  |  |  |  |  |
|                                     |         | <b>Glasenbach</b>              | AUT         | <b>13630</b>                               |           | 15567 | 9418  | 7815  | 15618 | 14567 | 11995   | 1081     | 554     |  |  |  |  |  |  |  |
|                                     |         | Gesamtverkehr                  |             | 13190                                      | 96,8      | 15008 | 9239  | 7679  | 15038 | 14105 | 11607   | 1053     | 530     |  |  |  |  |  |  |  |
|                                     |         | Motorräder + Pkw + Lieferwagen |             | 245  | 1,8       | 328   | 64    | 37    | 336   | 267   | 229     | 6        | 10      |  |  |  |  |  |  |  |
|                                     |         | Lkw + Bus + Pkw mit Anhänger   |             | 194  | 1,4       | 231   | 116   | 99    | 244   | 196   | 159     | 21       | 14      |  |  |  |  |  |  |  |
|                                     |         | Lkw mit Anhänger + Sattelzüge  |             | 439  | 3,2       | 559   | 179   | 136   | 580   | 462   | 387     | 28       | 24      |  |  |  |  |  |  |  |
|                                     |         | Lkw-ähnliche Fahrzeuge         |             |  |           |       |       |       |       |       |         |          |         |  |  |  |  |  |  |  |

| Zst.-Nr.                           | Lage     | Zählstellenname                | Fahrzeugart | Jahresdurchschnittlicher täglicher Verkehr |           |       |       |       |       |      |      |      |         |      |          |
|------------------------------------|----------|--------------------------------|-------------|--|-----------|-------|-------|-------|-------|------|------|------|---------|------|----------|
|                                    |          |                                |             | Mo-So                                      | Anteile % | Mo-Fr | Sa+So | So+Fe | Mo-Fr | DTVw | DTVu | JDTV | 6 - 19h | JDTV | 19 - 22h |
| <b>L 107 Wiestal Landesstraße</b>  |          |                                |             |  |           |       |       |       |       |      |      |      |         |      |          |
| L107.5002                          | 1,6-21m  | <b>Adnet</b>                   | SDR         | <b>9349</b>                                | 10181     | 7539  | 6704  | 9833  | 10212 | 8085 | 740  | 524  |         |      |          |
|                                    |          | Gesamtverkehr                  |             | 8633                                       | 92,3      | 7301  | 6540  | 8905  | 9409  | 7457 | 700  | 476  |         |      |          |
|                                    |          | Motorräder + Pkw + Lieferwagen |             | 581  | 6,2       | 203   | 137   | 737   | 664   | 514  | 32   | 35   |         |      |          |
|                                    |          | Lkw + Bus + Pkw mit Anhänger   |             | 135  | 1,4       | 35    | 27    | 191   | 139   | 114  | 6    | 15   |         |      |          |
|                                    |          | Lkw mit Anhänger + Sattelzüge  |             | 716  | 7,7       | 238   | 164   | 928   | 803   | 629  | 37   | 50   |         |      |          |
|                                    |          | Lkw-ähnliche Fahrzeuge         |             |  |           |       |       |       |       |      |      |      |         |      |          |
| <b>L 108 Gaisberg Landesstraße</b> |          |                                |             |  |           |       |       |       |       |      |      |      |         |      |          |
| L107.5014                          | 13,8+0m  | <b>Wiestal</b>                 | AUT         | <b>4419</b>                                | 4629      | 3962  | 3783  | 4271  | 4990  | 3922 | 314  | 183  |         |      |          |
|                                    |          | Gesamtverkehr                  |             | 4167                                       | 94,3      | 3878  | 3731  | 3945  | 4706  | 3705 | 303  | 160  |         |      |          |
|                                    |          | Motorräder + Pkw + Lieferwagen |             | 164  | 3,7       | 66    | 44    | 209   | 182   | 146  | 7    | 10   |         |      |          |
|                                    |          | Lkw + Bus + Pkw mit Anhänger   |             | 88   | 2,0       | 18    | 7     | 118   | 102   | 71   | 4    | 13   |         |      |          |
|                                    |          | Lkw mit Anhänger + Sattelzüge  |             | 251  | 5,7       | 84    | 52    | 326   | 284   | 217  | 11   | 23   |         |      |          |
|                                    |          | Lkw-ähnliche Fahrzeuge         |             |  |           |       |       |       |       |      |      |      |         |      |          |
| L107.5019                          | 19,4+52m | <b>Ebenau</b>                  | SDR         | <b>5450</b>                                | 5514      | 5309  | 5325  | 5347  | 5664  | 4799 | 430  | 221  |         |      |          |
|                                    |          | Gesamtverkehr                  |             | 5076                                       | 93,1      | 5195  | 5245  | 4876  | 5225  | 4470 | 414  | 192  |         |      |          |
|                                    |          | Motorräder + Pkw + Lieferwagen |             | 324  | 5,9       | 106   | 75    | 406   | 380   | 290  | 16   | 18   |         |      |          |
|                                    |          | Lkw + Bus + Pkw mit Anhänger   |             | 50   | 0,9       | 8     | 5     | 65    | 59    | 39   | 2    | 9    |         |      |          |
|                                    |          | Lkw mit Anhänger + Sattelzüge  |             | 374  | 6,9       | 114   | 80    | 471   | 439   | 329  | 17   | 28   |         |      |          |
|                                    |          | Lkw-ähnliche Fahrzeuge         |             |  |           |       |       |       |       |      |      |      |         |      |          |
| <b>L 108 Gaisberg Landesstraße</b> |          |                                |             |  |           |       |       |       |       |      |      |      |         |      |          |
| L108.5003                          | 3,0+82m  | <b>Guggenthal</b>              | SDR         | <b>946</b>                                 | 784       | 1299  | 1305  | 763   | 938   | 745  | 144  | 57   |         |      |          |
|                                    |          | Gesamtverkehr                  |             | 912  | 96,4      | 1282  | 1290  | 721   | 902   | 713  | 142  | 57   |         |      |          |
|                                    |          | Motorräder + Pkw + Lieferwagen |             | 29   | 3,1       | 15    | 13    | 34    | 32    | 26   | 2    | 1    |         |      |          |
|                                    |          | Lkw + Bus + Pkw mit Anhänger   |             | 5  | 0,5       | 2     | 2     | 8     | 4     | 5    | 0    | 0    |         |      |          |
|                                    |          | Lkw mit Anhänger + Sattelzüge  |             | 34   | 3,6       | 17    | 15    | 42    | 36    | 31   | 2    | 1    |         |      |          |
|                                    |          | Lkw-ähnliche Fahrzeuge         |             |  |           |       |       |       |       |      |      |      |         |      |          |

| Zst.-Nr.                             | Lage     | Zählstellennamen                      | Fahrzeugart | Jahresdurchschnittlicher täglicher Verkehr |           |       |       |       |       | JDTV | JDTV | JDTV |      |      |         |          |         |  |  |
|--------------------------------------|----------|---------------------------------------|-------------|--|-----------|-------|-------|-------|-------|------|------|------|------|------|---------|----------|---------|--|--|
|                                      |          |                                       |             | Mo-So                                      | Anteile % | Mo-Fr | Sa+So | So+Fe | Mo-Fr |      |      |      | DTVw | DTVu | 6 - 19h | 19 - 22h | 22 - 6h |  |  |
| <b>L 109 Grobjarler Landesstraße</b> |          |                                       |             |  |           |       |       |       |       |      |      |      |      |      |         |          |         |  |  |
| L109.5001                            | 0,8-5m   | <b>St.Johann im Pongau</b>            | SDR         | <b>5935</b>                                |           | 6342  | 5052  | 4613  | 6024  | 6537 | 5215 | 433  | 287  |      |         |          |         |  |  |
|                                      |          | Gesamtverkehr                         |             |  |           |       |       |       |       |      |      |      |      |      |         |          |         |  |  |
|                                      |          | Motorräder + Pkw + Lieferwagen        |             | 5476                                       | 92,3      | 5737  | 4912  | 4511  | 5405  | 6042 | 4785 | 421  | 270  |      |         |          |         |  |  |
|                                      |          | Lkw + Bus + Pkw mit Anhänger          |             | 405  | 6,8       | 529   | 134   | 98    | 539   | 439  | 377  | 12   | 16   |      |         |          |         |  |  |
|                                      |          | Lkw mit Anhänger + Sattelzüge         |             | 54   | 0,9       | 76    | 6     | 4     | 80    | 56   | 52   | 1    | 1    |      |         |          |         |  |  |
|                                      |          | Lkw-ähnliche Fahrzeuge                |             | 459  | 7,7       | 605   | 140   | 102   | 619   | 495  | 429  | 13   | 17   |      |         |          |         |  |  |
| L109.5008                            | 9,6-60m  | <b>St.Johann im Pongau-Alte Wacht</b> | SDR         | <b>3516</b>                                |           | 3920  | 2640  | 2365  | 3743  | 3922 | 3076 | 246  | 194  |      |         |          |         |  |  |
|                                      |          | Gesamtverkehr                         |             |  |           |       |       |       |       |      |      |      |      |      |         |          |         |  |  |
|                                      |          | Motorräder + Pkw + Lieferwagen        |             | 3063                                       | 87,1      | 3319  | 2510  | 2268  | 3118  | 3441 | 2665 | 232  | 166  |      |         |          |         |  |  |
|                                      |          | Lkw + Bus + Pkw mit Anhänger          |             | 393  | 11,2      | 518   | 121   | 90    | 534   | 421  | 355  | 13   | 25   |      |         |          |         |  |  |
|                                      |          | Lkw mit Anhänger + Sattelzüge         |             | 60   | 1,7       | 83    | 9     | 7     | 91    | 60   | 56   | 2    | 2    |      |         |          |         |  |  |
|                                      |          | Lkw-ähnliche Fahrzeuge                |             | 453  | 12,9      | 601   | 130   | 97    | 625   | 481  | 412  | 14   | 27   |      |         |          |         |  |  |
| L109.5021                            | 20,8 SDR | <b>Großarl</b>                        | SDR         | <b>1496</b>                                |           | 1638  | 1189  | 1081  | 1520  | 1707 | 1305 | 113  | 78   |      |         |          |         |  |  |
|                                      |          | Gesamtverkehr                         |             |  |           |       |       |       |       |      |      |      |      |      |         |          |         |  |  |
|                                      |          | Motorräder + Pkw + Lieferwagen        |             | 1336                                       | 89,3      | 1435  | 1127  | 1034  | 1313  | 1532 | 1162 | 106  | 68   |      |         |          |         |  |  |
|                                      |          | Lkw + Bus + Pkw mit Anhänger          |             | 151  | 10,1      | 192   | 60    | 47    | 193   | 167  | 135  | 6    | 10   |      |         |          |         |  |  |
|                                      |          | Lkw mit Anhänger + Sattelzüge         |             | 9  | 0,6       | 11    | 2     | 0     | 14    | 8    | 9    | 0    | 0    |      |         |          |         |  |  |
|                                      |          | Lkw-ähnliche Fahrzeuge                |             | 160  | 10,7      | 203   | 62    | 47    | 207   | 175  | 144  | 6    | 10   |      |         |          |         |  |  |
| L 110 Hirschbichl Landesstraße       |          |                                       |             |  |           |       |       |       |       |      |      |      |      |      |         |          |         |  |  |
| L110.5001                            | 0,0+105m | <b>Weißbach bei Lofer</b>             | SDR         | <b>371</b>                                 |           | 358   | 401   | 360   | 277   | 474  | 333  | 26   | 12   |      |         |          |         |  |  |
|                                      |          | Gesamtverkehr                         |             |  |           |       |       |       |       |      |      |      |      |      |         |          |         |  |  |
|                                      |          | Motorräder + Pkw + Lieferwagen        |             | 342  | 92,2      | 322   | 387   | 349   | 244   | 439  | 305  | 26   | 11   |      |         |          |         |  |  |
|                                      |          | Lkw + Bus + Pkw mit Anhänger          |             | 25   | 6,7       | 30    | 13    | 10    | 28    | 30   | 23   | 1    | 1    |      |         |          |         |  |  |
|                                      |          | Lkw mit Anhänger + Sattelzüge         |             | 4  | 1,1       | 6     | 1     | 1     | 5     | 5    | 4    | 0    | 0    |      |         |          |         |  |  |
|                                      |          | Lkw-ähnliche Fahrzeuge                |             | 29   | 7,8       | 36    | 14    | 11    | 33    | 35   | 27   | 1    | 1    |      |         |          |         |  |  |

| Zst.-Nr.                           | Lage     | Zählstellenname                | Fahrzeugart | Jahresdurchschnittlicher täglicher Verkehr |           |       |       |       |       |       | JDTV | JDTV | JDTV |         |          |         |  |  |  |  |
|------------------------------------|----------|--------------------------------|-------------|--|-----------|-------|-------|-------|-------|-------|------|------|------|---------|----------|---------|--|--|--|--|
|                                    |          |                                |             | Mo-So                                      | Anteile % | Mo-Fr | Sa+So | So+Fe | Mo-Fr | Mo-Sa |      |      |      | 6 - 19h | 19 - 22h | 22 - 6h |  |  |  |  |
| <b>L 111 Glemmtal Landesstraße</b> |          |                                |             |  |           |       |       |       |       |       |      |      |      |         |          |         |  |  |  |  |
| L111.5001                          | 0,2+167m | <b>Maishofen</b>               | SDR         | <b>5774</b>                                | 87,9      | 6470  | 4258  | 3883  | 5913  | 6742  | 5127 | 393  | 254  |         |          |         |  |  |  |  |
|                                    |          | Gesamtverkehr                  |             | 5073                                       | 87,9      | 5550  | 4038  | 3716  | 4991  | 5965  | 4470 | 376  | 227  |         |          |         |  |  |  |  |
|                                    |          | Motorräder + Pkw + Lieferwagen |             | 585  | 10,1      | 760   | 202   | 154   | 759   | 651   | 546  | 17   | 22   |         |          |         |  |  |  |  |
|                                    |          | Lkw + Bus + Pkw mit Anhänger   |             | 116  | 2,0       | 160   | 18    | 13    | 163   | 126   | 108  | 3    | 5    |         |          |         |  |  |  |  |
|                                    |          | Lkw mit Anhänger + Sattelzüge  |             | 701  | 12,1      | 920   | 220   | 167   | 922   | 777   | 654  | 20   | 27   |         |          |         |  |  |  |  |
|                                    |          | Lkw-ähnliche Fahrzeuge         |             |  |           |       |       |       |       |       |      |      |      |         |          |         |  |  |  |  |
| <b>L 111 Viehhofen</b>             |          |                                | AUT         | <b>4774</b>                                |           | 5249  | 3741  | 3417  | 4510  | 5892  | 4324 | 291  | 159  |         |          |         |  |  |  |  |
|                                    | 6,4+114m | Gesamtverkehr                  |             | 4435                                       | 92,9      | 4805  | 3631  | 3335  | 4069  | 5511  | 4004 | 282  | 149  |         |          |         |  |  |  |  |
|                                    |          | Motorräder + Pkw + Lieferwagen |             | 297  | 6,2       | 387   | 100   | 75    | 382   | 336   | 281  | 7    | 8    |         |          |         |  |  |  |  |
|                                    |          | Lkw + Bus + Pkw mit Anhänger   |             | 42   | 0,9       | 57    | 9     | 6     | 59    | 46    | 39   | 1    | 2    |         |          |         |  |  |  |  |
|                                    |          | Lkw mit Anhänger + Sattelzüge  |             | 339  | 7,1       | 444   | 109   | 82    | 440   | 381   | 320  | 9    | 10   |         |          |         |  |  |  |  |
|                                    |          | Lkw-ähnliche Fahrzeuge         |             |  |           |       |       |       |       |       |      |      |      |         |          |         |  |  |  |  |
| <b>L 111 Hinterglemm</b>           |          |                                | SDR         | <b>3973</b>                                |           | 4296  | 3268  | 2947  | 3761  | 4776  | 3619 | 231  | 123  |         |          |         |  |  |  |  |
|                                    | 16,6+20m | Gesamtverkehr                  |             | 3715                                       | 93,5      | 3966  | 3166  | 2870  | 3466  | 4452  | 3378 | 224  | 113  |         |          |         |  |  |  |  |
|                                    |          | Motorräder + Pkw + Lieferwagen |             | 225  | 5,7       | 288   | 89    | 69    | 259   | 280   | 209  | 6    | 10   |         |          |         |  |  |  |  |
|                                    |          | Lkw + Bus + Pkw mit Anhänger   |             | 33   | 0,8       | 42    | 13    | 8     | 36    | 44    | 32   | 1    | 0    |         |          |         |  |  |  |  |
|                                    |          | Lkw mit Anhänger + Sattelzüge  |             | 258  | 6,5       | 330   | 102   | 77    | 295   | 324   | 241  | 7    | 10   |         |          |         |  |  |  |  |
|                                    |          | Lkw-ähnliche Fahrzeuge         |             |  |           |       |       |       |       |       |      |      |      |         |          |         |  |  |  |  |
| <b>L 112 Rauriser Landesstraße</b> |          |                                | SDR         | <b>2298</b>                                |           | 2605  | 1627  | 1366  | 2453  | 2639  | 2020 | 168  | 110  |         |          |         |  |  |  |  |
|                                    | 3,0+60m  | Gesamtverkehr                  |             | 2065                                       | 89,9      | 2298  | 1556  | 1314  | 2156  | 2368  | 1810 | 158  | 97   |         |          |         |  |  |  |  |
|                                    |          | Motorräder + Pkw + Lieferwagen |             | 201  | 8,7       | 263   | 66    | 50    | 258   | 229   | 182  | 9    | 10   |         |          |         |  |  |  |  |
|                                    |          | Lkw + Bus + Pkw mit Anhänger   |             | 32   | 1,4       | 44    | 5     | 2     | 39    | 42    | 28   | 1    | 3    |         |          |         |  |  |  |  |
|                                    |          | Lkw mit Anhänger + Sattelzüge  |             | 233  | 10,1      | 307   | 71    | 52    | 297   | 271   | 210  | 10   | 13   |         |          |         |  |  |  |  |
|                                    |          | Lkw-ähnliche Fahrzeuge         |             |  |           |       |       |       |       |       |      |      |      |         |          |         |  |  |  |  |



| Zst.-Nr.                              | Lage     | Zählstellenname                | Fahrzeugart | Jahresdurchschnittlicher täglicher Verkehr |           |       |       |       |      |      |      |         |          |
|---------------------------------------|----------|--------------------------------|-------------|--|-----------|-------|-------|-------|------|------|------|---------|----------|
|                                       |          |                                |             | Mo-So                                      | Anteile % | Mo-Fr | Sa+So | So+Fe | DTVw | DTVu | JDTV | 6 - 19h | 19 - 22h |
| <b>L 112 Rauriser Landesstraße</b>    |          |                                |             |  |           |       |       |       |      |      |      |         |          |
| L112.5011                             | 11,2+15m | <b>Rauris</b>                  | SDR         | <b>3091</b>                                | 92,7      | 3333  | 2562  | 2203  | 3059 | 3583 | 2720 | 239     | 132      |
|                                       |          | Gesamtverkehr                  |             | 2864                                       | 6,8       | 3045  | 2468  | 2131  | 2764 | 3338 | 2509 | 230     | 125      |
|                                       |          | Motorräder + Pkw + Lieferwagen |             | 211  | 0,5       | 265   | 92    | 71    | 272  | 226  | 195  | 9       | 7        |
|                                       |          | Lkw + Bus + Pkw mit Anhänger   |             | 16   | 7,3       | 23    | 2     | 1     | 23   | 19   | 14   | 1       | 1        |
|                                       |          | Lkw mit Anhänger + Sattelzüge  |             | 227  |           | 288   | 94    | 72    | 295  | 245  | 209  | 10      | 8        |
|                                       |          | Lkw-ähnliche Fahrzeuge         |             |  |           |       |       |       |      |      |      |         |          |
| <b>L 113 Krimmler Landesstraße</b>    |          |                                |             |  |           |       |       |       |      |      |      |         |          |
| L113.5001                             | 0,8+12m  | <b>Wald im Pinzgau</b>         | SDR         | <b>3345</b>                                | 90,6      | 3589  | 2813  | 2524  | 3171 | 3985 | 2992 | 228     | 125      |
|                                       |          | Gesamtverkehr                  |             | 3030                                       | 8,5       | 3186  | 2688  | 2420  | 2786 | 3617 | 2702 | 216     | 112      |
|                                       |          | Motorräder + Pkw + Lieferwagen |             | 284  | 0,9       | 360   | 118   | 98    | 345  | 329  | 263  | 10      | 11       |
|                                       |          | Lkw + Bus + Pkw mit Anhänger   |             | 31   | 9,4       | 43    | 7     | 6     | 40   | 39   | 27   | 2       | 2        |
|                                       |          | Lkw mit Anhänger + Sattelzüge  |             | 315  |           | 403   | 125   | 104   | 385  | 368  | 290  | 12      | 13       |
|                                       |          | Lkw-ähnliche Fahrzeuge         |             |  |           |       |       |       |      |      |      |         |          |
| <b>L 114 Großgmainer Landesstraße</b> |          |                                |             |  |           |       |       |       |      |      |      |         |          |
| L114.5001                             | 0,4+0m   | <b>Wals</b>                    | SDR         | <b>5697</b>                                | 94,1      | 6366  | 4241  | 3960  | 6267 | 6083 | 4893 | 500     | 304      |
|                                       |          | Gesamtverkehr                  |             | 5363                                       | 5,5       | 5931  | 4130  | 3877  | 5813 | 5733 | 4590 | 489     | 284      |
|                                       |          | Motorräder + Pkw + Lieferwagen |             | 313  | 0,4       | 407   | 109   | 82    | 425  | 327  | 283  | 12      | 18       |
|                                       |          | Lkw + Bus + Pkw mit Anhänger   |             | 21   | 5,9       | 28    | 2     | 1     | 29   | 23   | 19   | 1       | 1        |
|                                       |          | Lkw mit Anhänger + Sattelzüge  |             | 334  |           | 435   | 111   | 83    | 454  | 350  | 303  | 12      | 19       |
|                                       |          | Lkw-ähnliche Fahrzeuge         |             |  |           |       |       |       |      |      |      |         |          |
| <b>L 114 Großgmain</b>                |          |                                |             |  |           |       |       |       |      |      |      |         |          |
| L114.5007                             | 6,2+44m  | <b>Großgmain</b>               | SDR         | <b>4799</b>                                | 95,2      | 5389  | 3516  | 3098  | 5270 | 5246 | 4166 | 420     | 213      |
|                                       |          | Gesamtverkehr                  |             | 4568                                       | 4,4       | 5086  | 3444  | 3047  | 4957 | 4998 | 3961 | 406     | 201      |
|                                       |          | Motorräder + Pkw + Lieferwagen |             | 213  | 0,4       | 279   | 67    | 47    | 289  | 228  | 191  | 11      | 11       |
|                                       |          | Lkw + Bus + Pkw mit Anhänger   |             | 18   | 4,8       | 24    | 5     | 4     | 24   | 20   | 15   | 2       | 1        |
|                                       |          | Lkw mit Anhänger + Sattelzüge  |             | 231  |           | 303   | 72    | 51    | 313  | 248  | 205  | 13      | 13       |
|                                       |          | Lkw-ähnliche Fahrzeuge         |             |  |           |       |       |       |      |      |      |         |          |

| Zst.-Nr.                               | Lage     | Zählstellennamen | Fahrzeugart                    | Jahresdurchschnittlicher täglicher Verkehr |           |       |       | DTVw<br>Mo-Fr | DTVu<br>Mo-Sa | JDTV<br>6 - 19h | JDTV<br>19 - 22h | JDTV<br>22 - 6h |
|--|----------|------------------|--------------------------------|--|-----------|-------|-------|---------------|---------------|-----------------|------------------|-----------------|
|  |          |                  |                                | Mo-So                                      | Anteile % | Mo-Fr | Sa+So |               |               |                 |                  |                 |
| <b>L 115 Bürmooser Landesstraße</b>    |          |                  |                                |  |           |       |       |               |               |                 |                  |                 |
| L115.5002                              | 0,6-70m  | SDR              | <b>Bürmoos-Ost/Zehmemoos</b>   |  |           |       |       |               |               |                 |                  |                 |
|  |          |                  | Gesamtverkehr                  | 6442                                       |           | 7490  | 4159  | 3313          | 5516          | 491             | 435              |                 |
|  |          |                  | Motorräder + Pkw + Lieferwagen | 5917                                       | 91,9      | 6796  | 4001  | 3198          | 5056          | 469             | 392              |                 |
|  |          |                  | Lkw + Bus + Pkw mit Anhänger   | 426  | 6,6       | 555   | 145   | 108           | 377           | 18              | 31               |                 |
|  |          |                  | Lkw mit Anhänger + Sattelzüge  | 99   | 1,5       | 139   | 13    | 7             | 83            | 4               | 12               |                 |
|  |          |                  | Lkw-ähnliche Fahrzeuge         | 525  | 8,1       | 694   | 158   | 115           | 459           | 23              | 43               |                 |
| <b>L 115 Bürmoos-West</b>              |          |                  |                                |  |           |       |       |               |               |                 |                  |                 |
| L115.5005                              | 5,0-10m  | SDR              | Gesamtverkehr                  | 3637                                       |           | 4148  | 2526  | 2058          | 3197          | 222             | 218              |                 |
|  |          |                  | Motorräder + Pkw + Lieferwagen | 3353                                       | 92,2      | 3775  | 2436  | 1992          | 2936          | 218             | 199              |                 |
|  |          |                  | Lkw + Bus + Pkw mit Anhänger   | 245  | 6,7       | 318   | 85    | 64            | 227           | 3               | 15               |                 |
|  |          |                  | Lkw mit Anhänger + Sattelzüge  | 39   | 1,1       | 55    | 5     | 2             | 34            | 1               | 4                |                 |
|  |          |                  | Lkw-ähnliche Fahrzeuge         | 284  | 7,8       | 373   | 90    | 66            | 261           | 4               | 19               |                 |
| <b>L 116 St. Wolfgang Landesstraße</b> |          |                  |                                |  |           |       |       |               |               |                 |                  |                 |
| L116.5001                              | 0,8+14m  | SDR              | <b>Strobl</b>                  |  |           |       |       |               |               |                 |                  |                 |
|  |          |                  | Gesamtverkehr                  | 5717                                       |           | 6129  | 4822  | 4402          | 5070          | 453             | 194              |                 |
|  |          |                  | Motorräder + Pkw + Lieferwagen | 5208                                       | 91,1      | 5486  | 4602  | 4228          | 4597          | 435             | 176              |                 |
|  |          |                  | Lkw + Bus + Pkw mit Anhänger   | 459  | 8,0       | 580   | 197   | 154           | 429           | 16              | 14               |                 |
|  |          |                  | Lkw mit Anhänger + Sattelzüge  | 50   | 0,9       | 63    | 23    | 20            | 43            | 3               | 4                |                 |
|  |          |                  | Lkw-ähnliche Fahrzeuge         | 509  | 8,9       | 643   | 220   | 174           | 474           | 18              | 17               |                 |
| <b>L 117 Enzersberg Landesstraße</b>   |          |                  |                                |  |           |       |       |               |               |                 |                  |                 |
| L117.5001                              | 0,2+160m | SDR              | <b>Anschlussstelle Thalgau</b> |  |           |       |       |               |               |                 |                  |                 |
|  |          |                  | Gesamtverkehr                  | 15092                                      |           | 17094 | 10740 | 9702          | 12904         | 1262            | 926              |                 |
|  |          |                  | Motorräder + Pkw + Lieferwagen | 13510                                      | 89,5      | 14968 | 10341 | 9438          | 11530         | 1203            | 777              |                 |
|  |          |                  | Lkw + Bus + Pkw mit Anhänger   | 1185                                       | 7,9       | 1569  | 349   | 232           | 1065          | 37              | 83               |                 |
|  |          |                  | Lkw mit Anhänger + Sattelzüge  | 397  | 2,6       | 557   | 50    | 32            | 309           | 19              | 69               |                 |
|  |          |                  | Lkw-ähnliche Fahrzeuge         | 1582                                       | 10,5      | 2126  | 399   | 264           | 1376          | 56              | 150              |                 |

| Zst.-Nr.                             | Lage     | Zählstellennamenname           | Fahrzeugart | Jahresdurchschnittlicher täglicher Verkehr |           |       |       |       |       | JDTV  | JDTV | JDTV |
|--------------------------------------|----------|--------------------------------|-------------|--|-----------|-------|-------|-------|-------|-------|------|------|
|                                      |          |                                |             | Mo-So                                      | Anteile % | Mo-Fr | Sa+So | So+Fe | Mo-Fr |       |      |      |
| <b>L 117 Enzersberg Landesstraße</b> |          |                                |             |  |           |       |       |       |       |       |      |      |
| L117.5003                            | 2,6+130  | <b>Enzersberg</b>              |             |  |           |       |       |       |       |       |      |      |
|                                      |          | Gesamtverkehr                  |             | 11563                                      | 12702     | 9088  | 8180  | 12144 | 12821 | 10229 | 805  | 529  |
|                                      |          | Motorräder + Pkw + Lieferwagen |             | 10856                                      | 11749     | 8915  | 8065  | 11186 | 12034 | 9598  | 786  | 471  |
|                                      |          | Lkw + Bus + Pkw mit Anhänger   |             | 484  | 637       | 150   | 102   | 638   | 539   | 442   | 11   | 30   |
|                                      |          | Lkw mit Anhänger + Sattelzüge  |             | 224  | 316       | 24    | 12    | 320   | 248   | 189   | 7    | 28   |
|                                      |          | Lkw-ähnliche Fahrzeuge         |             | 707  | 953       | 174   | 114   | 958   | 787   | 631   | 18   | 58   |
| <b>L 118 Bergheimer Straße</b>       |          |                                |             |  |           |       |       |       |       |       |      |      |
| L118.5004                            | 3,4+168m | <b>Bergheim-Süd</b>            |             |  |           |       |       |       |       |       |      |      |
|                                      |          | Gesamtverkehr                  |             | 13985                                      | 16002     | 9600  | 8572  | 15987 | 14873 | 11783 | 1223 | 980  |
|                                      |          | Motorräder + Pkw + Lieferwagen |             | 12927                                      | 14544     | 9412  | 8446  | 14474 | 13744 | 10833 | 1182 | 912  |
|                                      |          | Lkw + Bus + Pkw mit Anhänger   |             | 600  | 818       | 128   | 91    | 847   | 641   | 558   | 15   | 27   |
|                                      |          | Lkw mit Anhänger + Sattelzüge  |             | 457  | 640       | 60    | 35    | 666   | 488   | 392   | 25   | 41   |
|                                      |          | Lkw-ähnliche Fahrzeuge         |             | 1058                                       | 1458      | 188   | 127   | 1513  | 1129  | 949   | 40   | 68   |
| <b>L 201 Anifer Landesstraße</b>     |          |                                |             |  |           |       |       |       |       |       |      |      |
| L201.5004                            | 3,8-88m  | <b>Anif</b>                    |             |  |           |       |       |       |       |       |      |      |
|                                      |          | Gesamtverkehr                  |             | 5165                                       | 5603      | 4214  | 3213  | 5583  | 5592  | 4749  | 282  | 134  |
|                                      |          | Motorräder + Pkw + Lieferwagen |             | 4826                                       | 5160      | 4102  | 3132  | 5131  | 5226  | 4450  | 260  | 116  |
|                                      |          | Lkw + Bus + Pkw mit Anhänger   |             | 267  | 345       | 97    | 71    | 349   | 289   | 243   | 13   | 11   |
|                                      |          | Lkw mit Anhänger + Sattelzüge  |             | 72   | 98        | 15    | 10    | 103   | 77    | 59    | 8    | 5    |
|                                      |          | Lkw-ähnliche Fahrzeuge         |             | 339  | 443       | 112   | 81    | 452   | 366   | 300   | 22   | 17   |
| <b>L 202 Hintersee Landesstraße</b>  |          |                                |             |  |           |       |       |       |       |       |      |      |
| L202.5001                            | 0,6      | <b>Baderluck</b>               |             |  |           |       |       |       |       |       |      |      |
|                                      |          | Gesamtverkehr                  |             | 4291                                       | 4541      | 3746  | 3384  | 4339  | 4717  | 3752  | 329  | 210  |
|                                      |          | Motorräder + Pkw + Lieferwagen |             | 3920                                       | 4047      | 3639  | 3312  | 3855  | 4293  | 3406  | 320  | 194  |
|                                      |          | Lkw + Bus + Pkw mit Anhänger   |             | 322  | 424       | 101   | 68    | 414   | 369   | 302   | 8    | 12   |
|                                      |          | Lkw mit Anhänger + Sattelzüge  |             | 49   | 70        | 6     | 4     | 70    | 55    | 42    | 2    | 5    |
|                                      |          | Lkw-ähnliche Fahrzeuge         |             | 371  | 494       | 107   | 72    | 484   | 424   | 343   | 11   | 17   |

| Zst.-Nr.                              | Lage     | Zählstellenname | Fahrzeugart                    | Jahresdurchschnittlicher täglicher Verkehr |       |       |       |      |       |      | Mo-Sa | Anteile % | Mo-Fr | Sa+So | So+Fe | DTVw | Mo-Fr | DTVu | Mo-Sa | 6 - 19h | 19 - 22h | JDTV | 22 - 6h |
|---------------------------------------|----------|-----------------|--------------------------------|--|-------|-------|-------|------|-------|------|-------|-----------|-------|-------|-------|------|-------|------|-------|---------|----------|------|---------|
|                                       |          |                 |                                | Mo-Sa                                      | Mo-Fr | Sa+So | So+Fe | DTVw | Mo-Fr | DTVu |       |           |       |       |       |      |       |      |       |         |          |      |         |
| <b>L 202 Hintersee Landesstraße</b>   |          |                 |                                |  |       |       |       |      |       |      |       |           |       |       |       |      |       |      |       |         |          |      |         |
| L202.5006                             | 6,2-100m | SDR             | <b>Faistenau</b>               |  |       |       |       |      |       |      |       |           |       |       |       |      |       |      |       |         |          |      |         |
|                                       |          |                 | Gesamtverkehr                  | 2239                                       | 2178  | 2373  | 2256  | 2051 | 2419  | 1985 | 172   | 82        |       |       |       |      |       |      |       |         |          |      |         |
|                                       |          |                 | Motorräder + Pkw + Lieferwagen | 2086                                       | 1978  | 2322  | 2221  | 1839 | 2262  | 1844 | 168   | 74        |       |       |       |      |       |      |       |         |          |      |         |
|                                       |          |                 | Lkw + Bus + Pkw mit Anhänger   | 141  | 183   | 49    | 35    | 196  | 143   | 131  | 4     | 6         |       |       |       |      |       |      |       |         |          |      |         |
|                                       |          |                 | Lkw mit Anhänger + Sattelzüge  | 12   | 17    | 2     | 0     | 16   | 14    | 10   | 0     | 2         |       |       |       |      |       |      |       |         |          |      |         |
|                                       |          |                 | Lkw-ähnliche Fahrzeuge         | 153  | 200   | 51    | 35    | 212  | 157   | 141  | 4     | 8         |       |       |       |      |       |      |       |         |          |      |         |
| <b>L 203 Gransdorfer Landesstraße</b> |          |                 |                                |  |       |       |       |      |       |      |       |           |       |       |       |      |       |      |       |         |          |      |         |
| L203.5002                             | 1,4-122m | SDR             | <b>Gransdorf</b>               |  |       |       |       |      |       |      |       |           |       |       |       |      |       |      |       |         |          |      |         |
|                                       |          |                 | Gesamtverkehr                  | 1937                                       | 2098  | 1586  | 1405  | 2007 | 2150  | 1671 | 162   | 104       |       |       |       |      |       |      |       |         |          |      |         |
|                                       |          |                 | Motorräder + Pkw + Lieferwagen | 1773                                       | 1886  | 1525  | 1359  | 1794 | 1969  | 1525 | 152   | 96        |       |       |       |      |       |      |       |         |          |      |         |
|                                       |          |                 | Lkw + Bus + Pkw mit Anhänger   | 135  | 173   | 54    | 40    | 172  | 150   | 124  | 7     | 4         |       |       |       |      |       |      |       |         |          |      |         |
|                                       |          |                 | Lkw mit Anhänger + Sattelzüge  | 29   | 39    | 7     | 6     | 41   | 31    | 22   | 3     | 4         |       |       |       |      |       |      |       |         |          |      |         |
|                                       |          |                 | Lkw-ähnliche Fahrzeuge         | 164  | 212   | 61    | 46    | 213  | 181   | 145  | 11    | 8         |       |       |       |      |       |      |       |         |          |      |         |
| <b>L 204 Nußdorfer Landesstraße</b>   |          |                 |                                |  |       |       |       |      |       |      |       |           |       |       |       |      |       |      |       |         |          |      |         |
| L204.5003                             | 3,2+130m | SDR             | <b>Waidach</b>                 |  |       |       |       |      |       |      |       |           |       |       |       |      |       |      |       |         |          |      |         |
|                                       |          |                 | Gesamtverkehr                  | 2640                                       | 2981  | 1895  | 1694  | 2963 | 2818  | 2277 | 215   | 148       |       |       |       |      |       |      |       |         |          |      |         |
|                                       |          |                 | Motorräder + Pkw + Lieferwagen | 2367                                       | 2620  | 1816  | 1643  | 2600 | 2516  | 2029 | 205   | 133       |       |       |       |      |       |      |       |         |          |      |         |
|                                       |          |                 | Lkw + Bus + Pkw mit Anhänger   | 222  | 289   | 74    | 48    | 285  | 251   | 200  | 9     | 13        |       |       |       |      |       |      |       |         |          |      |         |
|                                       |          |                 | Lkw mit Anhänger + Sattelzüge  | 51   | 72    | 5     | 3     | 78   | 51    | 46   | 2     | 3         |       |       |       |      |       |      |       |         |          |      |         |
|                                       |          |                 | Lkw-ähnliche Fahrzeuge         | 273  | 361   | 79    | 51    | 363  | 302   | 247  | 11    | 15        |       |       |       |      |       |      |       |         |          |      |         |
| L204.5009                             | 10,6+25m | SDR             | <b>Nußdorf</b>                 |  |       |       |       |      |       |      |       |           |       |       |       |      |       |      |       |         |          |      |         |
|                                       |          |                 | Gesamtverkehr                  | 2878                                       | 3262  | 2046  | 1750  | 3272 | 3062  | 2450 | 261   | 167       |       |       |       |      |       |      |       |         |          |      |         |
|                                       |          |                 | Motorräder + Pkw + Lieferwagen | 2617                                       | 2916  | 1967  | 1700  | 2919 | 2777  | 2211 | 249   | 157       |       |       |       |      |       |      |       |         |          |      |         |
|                                       |          |                 | Lkw + Bus + Pkw mit Anhänger   | 221  | 290   | 74    | 47    | 296  | 242   | 200  | 11    | 10        |       |       |       |      |       |      |       |         |          |      |         |
|                                       |          |                 | Lkw mit Anhänger + Sattelzüge  | 40   | 56    | 5     | 3     | 57   | 43    | 38   | 2     | 0         |       |       |       |      |       |      |       |         |          |      |         |
|                                       |          |                 | Lkw-ähnliche Fahrzeuge         | 261  | 346   | 79    | 50    | 353  | 285   | 238  | 13    | 10        |       |       |       |      |       |      |       |         |          |      |         |

| Zst.-Nr.                                | Lage    | Zählstellennamenname             | Fahrzeugart | Jahresdurchschnittlicher täglicher Verkehr |           |       |       |       |       |      |      |      |         |      |
|---|---------|----------------------------------|-------------|--|-----------|-------|-------|-------|-------|------|------|------|---------|------|
|   |         |                                  |             | Mo-So                                      | Anteile % | Mo-Fr | Sa+So | So+Fe | Mo-Fr | DTVw | DTVu | JDTV | 6 - 19h | JDTV |
| <b>L 205 St. Georgener Landesstraße</b> |         |                                  |             | SDR  |           |       |       |       |       |      |      |      |         |      |
| L205.5001                               | 0,4+30m | <b>Ziegelheiden KV B156/L205</b> |             | <b>7613</b>                                |           | 8598  | 5471  | 4422  | 8573  | 8208 | 6540 | 587  | 486     |      |
|   |         | Gesamtverkehr                    |             | 6960                                       | 91,4      | 7731  | 5281  | 4284  | 7692  | 7496 | 5967 | 562  | 431     |      |
|   |         | Motorräder + Pkw + Lieferwagen   |             | 465  | 6,1       | 605   | 164   | 121   | 610   | 510  | 418  | 18   | 29      |      |
|   |         | Lkw + Bus + Pkw mit Anhänger     |             | 188  | 2,5       | 262   | 26    | 17    | 271   | 202  | 155  | 8    | 25      |      |
|   |         | Lkw mit Anhänger + Sattelzüge    |             | 653  | 8,6       | 867   | 190   | 138   | 881   | 712  | 572  | 26   | 55      |      |
|   |         | Lkw-ähnliche Fahrzeuge           |             |  |           |       |       |       |       |      |      |      |         |      |
| <b>L205.5003 2,6+115m</b>               |         |                                  |             | SDR  |           |       |       |       |       |      |      |      |         |      |
|   |         | <b>Obereching</b>                |             | <b>5801</b>                                |           | 6528  | 4219  | 3605  | 6461  | 6256 | 4968 | 461  | 372     |      |
|   |         | Gesamtverkehr                    |             | 5229                                       | 90,1      | 5764  | 4062  | 3494  | 5686  | 5631 | 4463 | 440  | 326     |      |
|   |         | Motorräder + Pkw + Lieferwagen   |             | 380  | 6,6       | 495   | 132   | 96    | 502   | 414  | 346  | 13   | 21      |      |
|   |         | Lkw + Bus + Pkw mit Anhänger     |             | 192  | 3,3       | 269   | 25    | 15    | 273   | 211  | 160  | 7    | 25      |      |
|   |         | Lkw mit Anhänger + Sattelzüge    |             | 572  | 9,9       | 764   | 157   | 111   | 775   | 625  | 505  | 21   | 46      |      |
|   |         | Lkw-ähnliche Fahrzeuge           |             |  |           |       |       |       |       |      |      |      |         |      |
| <b>L205.5007 6,6+29m</b>                |         |                                  |             | AUT  |           |       |       |       |       |      |      |      |         |      |
|   |         | <b>St. Georgen bei Salzburg</b>  |             | <b>6399</b>                                |           | 7162  | 4741  | 4118  | 7134  | 6839 | 5423 | 527  | 449     |      |
|   |         | Gesamtverkehr                    |             | 5883                                       | 91,9      | 6456  | 4637  | 4059  | 6403  | 6286 | 4967 | 511  | 405     |      |
|   |         | Motorräder + Pkw + Lieferwagen   |             | 248  | 3,9       | 332   | 66    | 39    | 336   | 274  | 229  | 6    | 13      |      |
|   |         | Lkw + Bus + Pkw mit Anhänger     |             | 268  | 4,2       | 373   | 38    | 19    | 396   | 280  | 227  | 10   | 30      |      |
|   |         | Lkw mit Anhänger + Sattelzüge    |             | 516  | 8,1       | 705   | 104   | 58    | 731   | 553  | 456  | 16   | 44      |      |
|   |         | Lkw-ähnliche Fahrzeuge           |             |  |           |       |       |       |       |      |      |      |         |      |
| <b>L 206 Köstendorfer Landesstraße</b>  |         |                                  |             | SDR  |           |       |       |       |       |      |      |      |         |      |
| L206.5001                               | 0,8+60m | <b>Neumarkt am Wallersee</b>     |             | <b>6070</b>                                |           | 6813  | 4453  | 3598  | 6689  | 6671 | 5227 | 482  | 361     |      |
|   |         | Gesamtverkehr                    |             | 5659                                       | 93,2      | 6298  | 4268  | 3447  | 6171  | 6222 | 4854 | 481  | 324     |      |
|   |         | Motorräder + Pkw + Lieferwagen   |             | 334  | 5,5       | 424   | 139   | 112   | 432   | 359  | 303  | 13   | 18      |      |
|   |         | Lkw + Bus + Pkw mit Anhänger     |             | 77   | 1,3       | 91    | 46    | 39    | 86    | 90   | 63   | 5    | 9       |      |
|   |         | Lkw mit Anhänger + Sattelzüge    |             | 411  | 6,8       | 515   | 185   | 151   | 518   | 449  | 362  | 19   | 30      |      |
|   |         | Lkw-ähnliche Fahrzeuge           |             |  |           |       |       |       |       |      |      |      |         |      |

| Zst.-Nr.                               | Lage     | Zählstellennamen<br>Fahrzeugart | Jahresdurchschnittlicher täglicher Verkehr |           |       |       |       |               |               |                 |                  |                 |
|--|----------|---------------------------------|--|-----------|-------|-------|-------|---------------|---------------|-----------------|------------------|-----------------|
|  |          |                                 | Mo-So                                      | Anteile % | Mo-Fr | Sa+So | So+Fe | DTVw<br>Mo-Fr | DTVu<br>Mo-Sa | JDTV<br>6 - 19h | JDTV<br>19 - 22h | JDTV<br>22 - 6h |
| <b>L 206 Köstendorfer Landesstraße</b> |          |                                 |  |           |       |       |       |               |               |                 |                  |                 |
| L206.5002                              | 2,4+100m | <b>Köstendorf</b>               | SDR  |           |       |       |       |               |               |                 |                  |                 |
|  |          | Gesamtverkehr                   |  | 4844      | 5617  | 3165  | 2759  | 5519          | 5296          | 4077            | 470              | 297             |
|  |          | Motorräder + Pkw + Lieferwagen  |  | 4401      | 5050  | 2994  | 2628  | 4941          | 4815          | 3665            | 454              | 282             |
|  |          | Lkw + Bus + Pkw mit Anhänger    |  | 369       | 474   | 139   | 105   | 485           | 398           | 346             | 12               | 11              |
|  |          | Lkw mit Anhänger + Sattelzüge   |  | 74        | 93    | 32    | 26    | 93            | 83            | 68              | 3                | 3               |
|  |          | Lkw-ähnliche Fahrzeuge          |  | 443       | 567   | 171   | 131   | 578           | 481           | 414             | 15               | 14              |
| <b>L206.5010 10,4+5m SDR Mattsee</b>   |          |                                 |  |           |       |       |       |               |               |                 |                  |                 |
|  |          | Gesamtverkehr                   |  | 3620      | 4009  | 2771  | 2551  | 3906          | 3926          | 3126            | 313              | 181             |
|  |          | Motorräder + Pkw + Lieferwagen  |  | 3263      | 3537  | 2667  | 2483  | 3419          | 3545          | 2796            | 296              | 171             |
|  |          | Lkw + Bus + Pkw mit Anhänger    |  | 290       | 380   | 92    | 61    | 391           | 311           | 273             | 11               | 6               |
|  |          | Lkw mit Anhänger + Sattelzüge   |  | 67        | 92    | 12    | 7     | 96            | 70            | 60              | 5                | 2               |
|  |          | Lkw-ähnliche Fahrzeuge          |  | 357       | 472   | 104   | 68    | 487           | 381           | 332             | 16               | 9               |
| <b>L 207 Berndorfer Landesstraße</b>   |          |                                 |  |           |       |       |       |               |               |                 |                  |                 |
| L207.5002                              | 1,8+150m | <b>Schwerting</b>               | SDR  |           |       |       |       |               |               |                 |                  |                 |
|  |          | Gesamtverkehr                   |  | 3176      | 3630  | 2188  | 1902  | 3624          | 3392          | 2707            | 265              | 204             |
|  |          | Motorräder + Pkw + Lieferwagen  |  | 2800      | 3133  | 2075  | 1831  | 3125          | 2973          | 2357            | 254              | 189             |
|  |          | Lkw + Bus + Pkw mit Anhänger    |  | 294       | 382   | 102   | 64    | 387           | 324           | 273             | 10               | 11              |
|  |          | Lkw mit Anhänger + Sattelzüge   |  | 82        | 115   | 11    | 7     | 112           | 95            | 75              | 3                | 4               |
|  |          | Lkw-ähnliche Fahrzeuge          |  | 376       | 497   | 113   | 71    | 499           | 419           | 348             | 12               | 16              |
| <b>L207.5009 8,6-35m SDR Berndorf</b>  |          |                                 |  |           |       |       |       |               |               |                 |                  |                 |
|  |          | Gesamtverkehr                   |  | 3759      | 4242  | 2708  | 2491  | 4222          | 3983          | 3233            | 328              | 198             |
|  |          | Motorräder + Pkw + Lieferwagen  |  | 3288      | 3618  | 2571  | 2405  | 3590          | 3465          | 2798            | 309              | 181             |
|  |          | Lkw + Bus + Pkw mit Anhänger    |  | 387       | 506   | 126   | 80    | 517           | 421           | 360             | 14               | 13              |
|  |          | Lkw mit Anhänger + Sattelzüge   |  | 84        | 118   | 11    | 6     | 115           | 97            | 76              | 4                | 4               |
|  |          | Lkw-ähnliche Fahrzeuge          |  | 471       | 624   | 137   | 86    | 632           | 518           | 436             | 18               | 17              |

| Zst.-Nr.                             | Lage      | Zählstellenname                | Fahrzeugart | Jahresdurchschnittlicher täglicher Verkehr |           |       |       |       |      |      | JDTV | JDTV | JDTV |         |          |         |  |  |  |
|--------------------------------------|-----------|--------------------------------|-------------|--|-----------|-------|-------|-------|------|------|------|------|------|---------|----------|---------|--|--|--|
|                                      |           |                                |             | Mo-So                                      | Anteile % | Mo-Fr | Sa+So | So+Fe | DTVw | DTVu |      |      |      | 6 - 19h | 19 - 22h | 22 - 6h |  |  |  |
| <b>L 207 Berndorfer Landesstraße</b> |           |                                |             |  |           |       |       |       |      |      |      |      |      |         |          |         |  |  |  |
| L207.5013                            | 12,6+197m | <b>Seeham</b>                  | SDR         |  |           |       |       |       |      |      |      |      |      |         |          |         |  |  |  |
|                                      |           | Gesamtverkehr                  |             | 4242                                       | 11,7      | 661   | 145   | 91    | 684  | 535  | 462  | 17   | 19   |         |          |         |  |  |  |
|                                      |           | Motorräder + Pkw + Lieferwagen |             | 3744                                       | 88,3      | 4056  | 3064  | 2774  | 4030 | 3950 | 3201 | 337  | 206  |         |          |         |  |  |  |
|                                      |           | Lkw + Bus + Pkw mit Anhänger   |             | 424  | 10,0      | 557   | 135   | 86    | 576  | 455  | 394  | 15   | 15   |         |          |         |  |  |  |
|                                      |           | Lkw mit Anhänger + Sattelzüge  |             | 74   | 1,7       | 104   | 10    | 5     | 108  | 80   | 68   | 2    | 4    |         |          |         |  |  |  |
|                                      |           | Lkw-ähnliche Fahrzeuge         |             | 498  | 11,7      | 661   | 145   | 91    | 684  | 535  | 462  | 17   | 19   |         |          |         |  |  |  |
| <b>L 208 Vöcklatal Landesstraße</b>  |           |                                |             |  |           |       |       |       |      |      |      |      |      |         |          |         |  |  |  |
| L208.5006                            | 5,6+59m   | <b>Hüttenedtz</b>              | SDR         |  |           |       |       |       |      |      |      |      |      |         |          |         |  |  |  |
|                                      |           | Gesamtverkehr                  |             | 2415                                       |           | 2669  | 1861  | 1779  | 2591 | 2602 | 2059 | 194  | 162  |         |          |         |  |  |  |
|                                      |           | Motorräder + Pkw + Lieferwagen |             | 2164                                       | 89,6      | 2332  | 1794  | 1735  | 2242 | 2335 | 1821 | 190  | 153  |         |          |         |  |  |  |
|                                      |           | Lkw + Bus + Pkw mit Anhänger   |             | 175  | 7,2       | 230   | 56    | 37    | 238  | 187  | 164  | 5    | 6    |         |          |         |  |  |  |
|                                      |           | Lkw mit Anhänger + Sattelzüge  |             | 76   | 3,1       | 107   | 11    | 7     | 111  | 80   | 71   | 1    | 4    |         |          |         |  |  |  |
|                                      |           | Lkw-ähnliche Fahrzeuge         |             | 251  | 10,4      | 337   | 67    | 44    | 349  | 267  | 235  | 6    | 10   |         |          |         |  |  |  |
| <b>L 209 Krispler Landesstraße</b>   |           |                                |             |  |           |       |       |       |      |      |      |      |      |         |          |         |  |  |  |
| L209.5001                            | 0,0+102m  | <b>Adnet</b>                   | SDR         |  |           |       |       |       |      |      |      |      |      |         |          |         |  |  |  |
|                                      |           | Gesamtverkehr                  |             | 2315                                       |           | 2586  | 1726  | 1482  | 2528 | 2538 | 1954 | 179  | 182  |         |          |         |  |  |  |
|                                      |           | Motorräder + Pkw + Lieferwagen |             | 2157                                       | 93,2      | 2379  | 1672  | 1446  | 2315 | 2367 | 1810 | 172  | 175  |         |          |         |  |  |  |
|                                      |           | Lkw + Bus + Pkw mit Anhänger   |             | 143  | 6,2       | 185   | 52    | 35    | 190  | 154  | 129  | 7    | 7    |         |          |         |  |  |  |
|                                      |           | Lkw mit Anhänger + Sattelzüge  |             | 15   | 0,6       | 22    | 2     | 1     | 23   | 17   | 15   | 0    | 0    |         |          |         |  |  |  |
|                                      |           | Lkw-ähnliche Fahrzeuge         |             | 158  | 6,8       | 207   | 54    | 36    | 213  | 171  | 144  | 7    | 7    |         |          |         |  |  |  |
| L209.5012                            | 11,8+20m  | <b>Krispl/Gaisau</b>           | SDR         |  |           |       |       |       |      |      |      |      |      |         |          |         |  |  |  |
|                                      |           | Gesamtverkehr                  |             | 1071                                       |           | 1104  | 999   | 959   | 1091 | 1105 | 942  | 70   | 59   |         |          |         |  |  |  |
|                                      |           | Motorräder + Pkw + Lieferwagen |             | 986  | 92,1      | 992   | 970   | 938   | 983  | 1007 | 870  | 66   | 50   |         |          |         |  |  |  |
|                                      |           | Lkw + Bus + Pkw mit Anhänger   |             | 72   | 6,7       | 94    | 27    | 21    | 90   | 83   | 61   | 4    | 7    |         |          |         |  |  |  |
|                                      |           | Lkw mit Anhänger + Sattelzüge  |             | 13   | 1,2       | 18    | 2     | 0     | 18   | 15   | 11   | 1    | 1    |         |          |         |  |  |  |
|                                      |           | Lkw-ähnliche Fahrzeuge         |             | 85   | 7,9       | 112   | 29    | 21    | 108  | 98   | 72   | 4    | 9    |         |          |         |  |  |  |

| Zst.-Nr.                               | Lage     | Zählstellename | Fahrzeugart                    | Jahresdurchschnittlicher täglicher Verkehr | Anteile % |       |       |       |       |       | DTVu | JDTV | JDTV | JDTV |
|--|----------|----------------|--------------------------------|--|-----------|-------|-------|-------|-------|-------|------|------|------|------|
|  |          |                |                                |  | Mo-So     | Mo-Fr | Sa+So | So+Fe | Mo-Fr | Mo-Sa |      |      |      |      |
| <b>L 210 St.Kolomaner Landesstraße</b> |          |                |                                |  |           |       |       |       |       |       |      |      |      |      |
| L210.5003                              | 2,6+150m | SDR            | <b>Bad Vigaun</b>              |  |           |       |       |       |       |       |      |      |      |      |
|  |          |                | Gesamtverkehr                  | 1977                                       | 2086      | 1738  | 1564  | 2062  | 2088  | 1695  | 177  | 105  |      |      |
|  |          |                | Motorräder + Pkw + Lieferwagen | 1827                                       | 1892      | 1684  | 1526  | 1872  | 1919  | 1559  | 169  | 99   |      |      |
|  |          |                | Lkw + Bus + Pkw mit Anhänger   | 136  | 176       | 50    | 36    | 173   | 154   | 124   | 7    | 5    |      |      |
|  |          |                | Lkw mit Anhänger + Sattelzüge  | 14   | 18        | 4     | 2     | 17    | 15    | 13    | 0    | 1    |      |      |
|  |          |                | Lkw-ähnliche Fahrzeuge         | 150  | 194       | 54    | 38    | 190   | 169   | 136   | 8    | 6    |      |      |
| <b>L210.5014 14,0+75m SDR Golling</b>  |          |                |                                |  |           |       |       |       |       |       |      |      |      |      |
|  |          |                | Gesamtverkehr                  | 1029                                       | 1082      | 911   | 820   | 1047  | 1111  | 899   | 87   | 43   |      |      |
|  |          |                | Motorräder + Pkw + Lieferwagen | 948  | 976       | 884   | 803   | 940   | 1021  | 823   | 84   | 41   |      |      |
|  |          |                | Lkw + Bus + Pkw mit Anhänger   | 75   | 96        | 26    | 17    | 96    | 84    | 70    | 3    | 2    |      |      |
|  |          |                | Lkw mit Anhänger + Sattelzüge  | 6  | 10        | 1     | 0     | 11    | 6     | 6     | 0    | 0    |      |      |
|  |          |                | Lkw-ähnliche Fahrzeuge         | 81   | 106       | 27    | 17    | 107   | 90    | 75    | 4    | 2    |      |      |
| <b>L 211 Muhrer Landesstraße</b>       |          |                |                                |  |           |       |       |       |       |       |      |      |      |      |
| L211.5002                              | 2,0+84m  | SDR            | <b>St.Michael im Lungau</b>    |  |           |       |       |       |       |       |      |      |      |      |
|  |          |                | Gesamtverkehr                  | 689  | 737       | 587   | 524   | 690   | 779   | 596   | 54   | 39   |      |      |
|  |          |                | Motorräder + Pkw + Lieferwagen | 618  | 642       | 565   | 509   | 596   | 698   | 532   | 50   | 36   |      |      |
|  |          |                | Lkw + Bus + Pkw mit Anhänger   | 62   | 81        | 20    | 15    | 81    | 69    | 57    | 3    | 2    |      |      |
|  |          |                | Lkw mit Anhänger + Sattelzüge  | 9  | 14        | 2     | 0     | 13    | 12    | 7     | 1    | 1    |      |      |
|  |          |                | Lkw-ähnliche Fahrzeuge         | 71   | 95        | 22    | 15    | 94    | 81    | 64    | 4    | 3    |      |      |
| <b>L 212 Zederhauser Landesstraße</b>  |          |                |                                |  |           |       |       |       |       |       |      |      |      |      |
| L212.5004                              | 3,6+0m   | SDR            | <b>Oberweißburg</b>            |  |           |       |       |       |       |       |      |      |      |      |
|  |          |                | Gesamtverkehr                  | 1295                                       | 1342      | 1194  | 1020  | 1268  | 1440  | 1055  | 129  | 111  |      |      |
|  |          |                | Motorräder + Pkw + Lieferwagen | 1162                                       | 1172      | 1142  | 979   | 1099  | 1293  | 945   | 118  | 99   |      |      |
|  |          |                | Lkw + Bus + Pkw mit Anhänger   | 115  | 147       | 45    | 35    | 147   | 127   | 95    | 10   | 10   |      |      |
|  |          |                | Lkw mit Anhänger + Sattelzüge  | 18   | 23        | 7     | 6     | 22    | 20    | 15    | 1    | 2    |      |      |
|  |          |                | Lkw-ähnliche Fahrzeuge         | 133  | 170       | 52    | 41    | 169   | 147   | 110   | 11   | 12   |      |      |



| Zst.-Nr.     | Lage                           | Zählstellenname | Fahrzeugart                    | Jahresdurchschnittlicher täglicher Verkehr |           |       |       |       | DTVu | JDTV | JDTV | JDTV |     |
|--------------|--------------------------------|-----------------|--------------------------------|--|-----------|-------|-------|-------|------|------|------|------|-----|
|              |                                |                 |                                | Mo-So                                      | Anteile % | Mo-Fr | Sa+So | So+Fe |      |      |      |      |     |
| <b>L 213</b> | <b>Goldegger Landesstraße</b>  | <b>2,2 SDR</b>  | <b>Goldegg</b>                 | <b>3920</b>                                |           | 4338  | 3011  | 2601  | 4274 | 4225 | 3393 | 331  | 196 |
| L213.5003    |                                |                 | Gesamtverkehr                  |  | 94,5      | 4056  | 2933  | 2552  | 3979 | 3995 | 3197 | 321  | 185 |
|              |                                |                 | Motorräder + Pkw + Lieferwagen | 213  | 5,4       | 276   | 78    | 49    | 289  | 225  | 192  | 10   | 11  |
|              |                                |                 | Lkw + Bus + Pkw mit Anhänger   | 4  | 0,1       | 6     | 0     | 0     | 6    | 5    | 4    | 0    | 0   |
|              |                                |                 | Lkw mit Anhänger + Sattelzüge  | 217  | 5,5       | 282   | 78    | 49    | 295  | 230  | 196  | 10   | 11  |
|              |                                |                 | Lkw-ähnliche Fahrzeuge         |  |           |       |       |       |      |      |      |      |     |
| <b>L 214</b> | <b>Kleinarter Landesstraße</b> | <b>SDR</b>      | <b>Wagrain</b>                 | <b>1858</b>                                |           | 1992  | 1566  | 1573  | 1737 | 2197 | 1682 | 116  | 60  |
| L214.5002    | 2,6+76m                        |                 | Gesamtverkehr                  | 1683                                       | 90,6      | 1761  | 1512  | 1537  | 1505 | 2001 | 1520 | 111  | 52  |
|              |                                |                 | Motorräder + Pkw + Lieferwagen | 163  | 8,8       | 215   | 51    | 35    | 216  | 182  | 151  | 5    | 7   |
|              |                                |                 | Lkw + Bus + Pkw mit Anhänger   | 12   | 0,6       | 16    | 3     | 1     | 16   | 14   | 11   | 0    | 1   |
|              |                                |                 | Lkw mit Anhänger + Sattelzüge  | 175  | 9,4       | 231   | 54    | 36    | 232  | 196  | 162  | 5    | 8   |
|              |                                |                 | Lkw-ähnliche Fahrzeuge         |  |           |       |       |       |      |      |      |      |     |
| <b>L 215</b> | <b>Kapruner Landesstraße</b>   | <b>SDR</b>      | <b>Kleinarl</b>                | <b>488</b>                                 |           | 457   | 554   | 617   | 439  | 488  | 451  | 20   | 17  |
| L215.5008    | 8,2+160m                       |                 | Gesamtverkehr                  | 438  | 89,8      | 391   | 539   | 606   | 372  | 436  | 405  | 20   | 13  |
|              |                                |                 | Motorräder + Pkw + Lieferwagen | 46   | 9,4       | 61    | 15    | 11    | 62   | 49   | 41   | 1    | 4   |
|              |                                |                 | Lkw + Bus + Pkw mit Anhänger   | 4  | 0,8       | 5     | 0     | 0     | 5    | 3    | 4    | 0    | 0   |
|              |                                |                 | Lkw mit Anhänger + Sattelzüge  | 50   | 10,2      | 66    | 15    | 11    | 67   | 52   | 45   | 1    | 4   |
|              |                                |                 | Lkw-ähnliche Fahrzeuge         |  |           |       |       |       |      |      |      |      |     |
| <b>L 215</b> | <b>Kapruner Landesstraße</b>   | <b>SDR</b>      | <b>Fürth</b>                   | <b>8668</b>                                |           | 9289  | 7318  | 7386  | 8679 | 9534 | 7426 | 795  | 447 |
| L215.5001    | 0,6+177m                       |                 | Gesamtverkehr                  | 8038                                       | 92,7      | 8462  | 7118  | 7244  | 7852 | 8831 | 6866 | 761  | 411 |
|              |                                |                 | Motorräder + Pkw + Lieferwagen | 529  | 6,1       | 694   | 172   | 122   | 694  | 590  | 481  | 20   | 28  |
|              |                                |                 | Lkw + Bus + Pkw mit Anhänger   | 101  | 1,2       | 133   | 28    | 20    | 133  | 113  | 86   | 6    | 9   |
|              |                                |                 | Lkw mit Anhänger + Sattelzüge  | 630  | 7,3       | 827   | 200   | 142   | 827  | 703  | 568  | 25   | 37  |
|              |                                |                 | Lkw-ähnliche Fahrzeuge         |  |           |       |       |       |      |      |      |      |     |

| Zst.-Nr.                             | Lage     | Zählstellenname<br>Fahrzeugart | Fahrzeugart | Jahresdurchschnittlicher täglicher Verkehr |           |       |       |       |       |       |      |      |      |      |      |  |  |  |  |  |
|--------------------------------------|----------|--------------------------------|-------------|--|-----------|-------|-------|-------|-------|-------|------|------|------|------|------|--|--|--|--|--|
|                                      |          |                                |             | Mo-So                                      | Anteile % | Mo-Fr | Sa+So | So+Fe | Mo-Fr | Mo-Fr | DTVw | DTVu | JDTV | JDTV | JDTV |  |  |  |  |  |
| <b>L 215 Kapruner Landesstraße</b>   |          |                                |             |  |           |       |       |       |       |       |      |      |      |      |      |  |  |  |  |  |
| L215.5004                            | 4,0+58m  |                                | SDR         | <b>1914</b>                                |           | 1946  | 1845  | 1791  | 1765  | 2129  | 1826 | 62   | 26   |      |      |  |  |  |  |  |
|                                      |          | Gesamtverkehr                  |             | 1802                                       | 94,1      | 1801  | 1802  | 1755  | 1625  | 2001  | 1722 | 58   | 22   |      |      |  |  |  |  |  |
|                                      |          | Motorräder + Pkw + Lieferwagen |             | 90   | 4,7       | 117   | 34    | 27    | 113   | 103   | 84   | 3    | 3    |      |      |  |  |  |  |  |
|                                      |          | Lkw + Bus + Pkw mit Anhänger   |             | 22   | 1,1       | 28    | 9     | 9     | 27    | 25    | 21   | 0    | 1    |      |      |  |  |  |  |  |
|                                      |          | Lkw mit Anhänger + Sattelzüge  |             | 112  | 5,9       | 145   | 43    | 36    | 140   | 128   | 106  | 3    | 3    |      |      |  |  |  |  |  |
|                                      |          | Lkw-ähnliche Fahrzeuge         |             |  |           |       |       |       |       |       |      |      |      |      |      |  |  |  |  |  |
| <b>L 216 Dientener Landesstraße</b>  |          |                                |             |  |           |       |       |       |       |       |      |      |      |      |      |  |  |  |  |  |
| L216.5005                            | 5,0      |                                | SDR         | <b>886</b>                                 |           | 955   | 737   | 671   | 866   | 1032  | 790  | 56   | 40   |      |      |  |  |  |  |  |
|                                      |          | Gesamtverkehr                  |             | 781  | 88,1      | 815   | 705   | 650   | 724   | 916   | 695  | 52   | 34   |      |      |  |  |  |  |  |
|                                      |          | Motorräder + Pkw + Lieferwagen |             | 86   | 9,7       | 114   | 29    | 19    | 114   | 96    | 79   | 3    | 4    |      |      |  |  |  |  |  |
|                                      |          | Lkw + Bus + Pkw mit Anhänger   |             | 19   | 2,1       | 26    | 3     | 2     | 28    | 20    | 16   | 1    | 2    |      |      |  |  |  |  |  |
|                                      |          | Lkw mit Anhänger + Sattelzüge  |             | 105  | 11,9      | 140   | 32    | 21    | 142   | 116   | 95   | 4    | 6    |      |      |  |  |  |  |  |
|                                      |          | Lkw-ähnliche Fahrzeuge         |             |  |           |       |       |       |       |       |      |      |      |      |      |  |  |  |  |  |
| <b>L 217 Kienbergwand Straße</b>     |          |                                |             |  |           |       |       |       |       |       |      |      |      |      |      |  |  |  |  |  |
| L217.5001                            | 0,8+50m  |                                | AUT         | <b>1118</b>                                |           | 1043  | 1283  | 1269  | 817   | 1378  | 0    | 0    | 0    |      |      |  |  |  |  |  |
|                                      |          | Gesamtverkehr                  |             |  |           |       |       |       |       |       |      |      |      |      |      |  |  |  |  |  |
| <b>L 218 St. Veiter Landesstraße</b> |          |                                |             |  |           |       |       |       |       |       |      |      |      |      |      |  |  |  |  |  |
| L218.5001                            | D0,0+64m |                                | SDR         | <b>4782</b>                                |           | 5408  | 3421  | 2954  | 5386  | 5114  | 4115 | 439  | 228  |      |      |  |  |  |  |  |
|                                      |          | Gesamtverkehr                  |             | 4371                                       | 91,4      | 4866  | 3292  | 2869  | 4837  | 4661  | 3742 | 419  | 210  |      |      |  |  |  |  |  |
|                                      |          | Motorräder + Pkw + Lieferwagen |             | 366  | 7,7       | 478   | 122   | 81    | 483   | 403   | 330  | 18   | 18   |      |      |  |  |  |  |  |
|                                      |          | Lkw + Bus + Pkw mit Anhänger   |             | 45   | 0,9       | 64    | 7     | 4     | 66    | 50    | 42   | 2    | 1    |      |      |  |  |  |  |  |
|                                      |          | Lkw mit Anhänger + Sattelzüge  |             | 411  | 8,6       | 542   | 129   | 85    | 549   | 453   | 372  | 20   | 19   |      |      |  |  |  |  |  |
|                                      |          | Lkw-ähnliche Fahrzeuge         |             |  |           |       |       |       |       |       |      |      |      |      |      |  |  |  |  |  |

| Zst.-Nr.                              | Lage     | Zählstellenname | Fahrzeugart                    | Jahresdurchschnittlicher täglicher Verkehr |           |       |       |       |               |               | JDTV<br>19 - 22h | JDTV<br>22 - 6h |                 |
|---------------------------------------|----------|-----------------|--------------------------------|--|-----------|-------|-------|-------|---------------|---------------|------------------|-----------------|-----------------|
|                                       |          |                 |                                | Mo-So                                      | Anteile % | Mo-Fr | Sa+So | So+Fe | DTVw<br>Mo-Fr | DTVu<br>Mo-Sa |                  |                 | JDTV<br>6 - 19h |
| <b>L 218 St. Veiter Landesstraße</b>  |          |                 |                                |  |           |       |       |       |               |               |                  |                 |                 |
| L218.5002                             | 1,6+25m  | SDR             | <b>St. Veit im Pongau</b>      | <b>5256</b>                                | 5,0       | 347   | 87    | 57    | 347           | 294           | 228              | 16              | 20              |
|                                       |          |                 | Gesamtverkehr                  | 5902                                       | 3853      | 3385  |       | 5862  | 5614          | 4390          | 559              | 307             |                 |
|                                       |          |                 | Motorräder + Pkw + Lieferwagen | 4992                                       | 95,0      | 3766  |       | 5515  | 5320          | 4161          | 544              | 287             |                 |
|                                       |          |                 | Lkw + Bus + Pkw mit Anhänger   | 250  | 4,8       | 85    |       | 328   | 279           | 216           | 15               | 19              |                 |
|                                       |          |                 | Lkw mit Anhänger + Sattelzüge  | 14   | 0,3       | 19    |       | 1     | 15            | 13            | 1                | 0               |                 |
|                                       |          |                 | Lkw-ähnliche Fahrzeuge         | 264  | 5,0       | 347   |       | 347   | 294           | 228           | 16               | 20              |                 |
| <b>L 219 Filzmooser Landesstraße</b>  |          |                 |                                |  |           |       |       |       |               |               |                  |                 |                 |
| L219.5004                             | 3,6+17m  | SDR             | <b>Eben im Pongau</b>          | <b>2049</b>                                | 7,6       | 203   | 56    | 42    | 201           | 176           | 146              | 4               | 6               |
|                                       |          |                 | Gesamtverkehr                  | 2246                                       | 1622      | 1475  |       | 1863  | 2595          | 1834          | 140              | 75              |                 |
|                                       |          |                 | Motorräder + Pkw + Lieferwagen | 1893                                       | 92,4      | 1566  |       | 1662  | 2419          | 1690          | 134              | 69              |                 |
|                                       |          |                 | Lkw + Bus + Pkw mit Anhänger   | 137  | 6,7       | 176   |       | 171   | 156           | 128           | 4                | 5               |                 |
|                                       |          |                 | Lkw mit Anhänger + Sattelzüge  | 19   | 0,9       | 27    |       | 30    | 20            | 18            | 0                | 1               |                 |
|                                       |          |                 | Lkw-ähnliche Fahrzeuge         | 156  | 7,6       | 203   |       | 201   | 176           | 146           | 4                | 6               |                 |
| <b>L 219 Filzmoos</b>                 |          |                 |                                |  |           |       |       |       |               |               |                  |                 |                 |
| L219.5012                             | 12,6+30m | SDR             | <b>Filzmoos</b>                | <b>1143</b>                                | 3,0       | 44    | 11    | 8     | 42            | 31            | 2                | 1               |                 |
|                                       |          |                 | Gesamtverkehr                  | 1412                                       | 558       | 587   |       | 1270  | 1364          | 1019          | 80               | 44              |                 |
|                                       |          |                 | Motorräder + Pkw + Lieferwagen | 1109                                       | 97,0      | 1368  |       | 1228  | 1324          | 987           | 79               | 43              |                 |
|                                       |          |                 | Lkw + Bus + Pkw mit Anhänger   | 33   | 2,9       | 43    |       | 41    | 39            | 30            | 2                | 1               |                 |
|                                       |          |                 | Lkw mit Anhänger + Sattelzüge  | 1  | 0,1       | 1     |       | 1     | 1             | 1             | 0                | 0               |                 |
|                                       |          |                 | Lkw-ähnliche Fahrzeuge         | 34   | 3,0       | 44    |       | 42    | 40            | 31            | 2                | 1               |                 |
| <b>L 220 Plainfelder Landesstraße</b> |          |                 |                                |  |           |       |       |       |               |               |                  |                 |                 |
| L220.5002                             | 1,4+102m | SDR             | <b>Plainfeld</b>               | <b>1187</b>                                | 11,4      | 181   | 33    | 20    | 188           | 143           | 126              | 4               | 5               |
|                                       |          |                 | Gesamtverkehr                  | 1382                                       | 763       | 688   |       | 1359  | 1289          | 1034          | 99               | 54              |                 |
|                                       |          |                 | Motorräder + Pkw + Lieferwagen | 1052                                       | 88,6      | 1201  |       | 1171  | 1146          | 908           | 95               | 49              |                 |
|                                       |          |                 | Lkw + Bus + Pkw mit Anhänger   | 126  | 10,6      | 169   |       | 175   | 135           | 118           | 4                | 4               |                 |
|                                       |          |                 | Lkw mit Anhänger + Sattelzüge  | 9  | 0,8       | 12    |       | 13    | 8             | 9             | 0                | 0               |                 |
|                                       |          |                 | Lkw-ähnliche Fahrzeuge         | 135  | 11,4      | 181   |       | 188   | 143           | 126           | 4                | 5               |                 |

| Zst.-Nr.   | Lage     | Zählstellenname      | Fahrzeugart                    | Jahresdurchschnittlicher täglicher Verkehr |           |       |       |       |      |      |       |     |          |
|--|----------|----------------------|--------------------------------|--|-----------|-------|-------|-------|------|------|-------|-----|----------|
|  |          |                      |                                | Mo-So                                      | Anteile % | Mo-Fr | Sa+So | So+Fe | DTVw | DTVu | Mo-Sa | DTV | 19 - 22h |
| <b>L 221 Michaelbeurer Landesstraße</b><br>L221.5002 | 1,4+100m | <b>Michaelbeuern</b> | Gesamtverkehr                  | <b>1794</b>                                |           | 2042  | 1254  | 1095  | 2005 | 1954 | 1543  | 139 | 112      |
|  |          |                      | Motorräder + Pkw + Lieferwagen | 1576                                       | 87,8      | 1755  | 1188  | 1049  | 1716 | 1714 | 1341  | 132 | 103      |
|  |          |                      | Lkw + Bus + Pkw mit Anhänger   | 183  | 10,2      | 239   | 62    | 44    | 240  | 202  | 169   | 7   | 7        |
|  |          |                      | Lkw mit Anhänger + Sattelzüge  | 35   | 2,0       | 48    | 4     | 2     | 49   | 38   | 32    | 1   | 2        |
|  |          |                      | Lkw-ähnliche Fahrzeuge         | 218  | 12,2      | 287   | 66    | 46    | 289  | 240  | 201   | 7   | 10       |
| <b>L 222 Lungau Landesstraße</b><br>L222.5001        | 1,2 SDR  | <b>Mariapfarr</b>    | Gesamtverkehr                  | <b>2851</b>                                |           | 3187  | 2122  | 1904  | 3065 | 3148 | 2508  | 243 | 100      |
|  |          |                      | Motorräder + Pkw + Lieferwagen | 2703                                       | 94,8      | 3003  | 2048  | 1841  | 2883 | 2986 | 2373  | 235 | 95       |
|  |          |                      | Lkw + Bus + Pkw mit Anhänger   | 136  | 4,8       | 168   | 67    | 56    | 167  | 149  | 122   | 10  | 4        |
|  |          |                      | Lkw mit Anhänger + Sattelzüge  | 12   | 0,4       | 16    | 7     | 7     | 15   | 13   | 10    | 1   | 1        |
|  |          |                      | Lkw-ähnliche Fahrzeuge         | 148  | 5,2       | 184   | 74    | 63    | 182  | 162  | 132   | 11  | 5        |
| <b>L 222.5004</b>                                    | 4,0+48m  | <b>Lintsching</b>    | Gesamtverkehr                  | <b>965</b>                                 |           | 999   | 890   | 887   | 982  | 997  | 843   | 84  | 38       |
|  |          |                      | Motorräder + Pkw + Lieferwagen | 870  | 90,2      | 880   | 848   | 855   | 862  | 893  | 755   | 79  | 36       |
|  |          |                      | Lkw + Bus + Pkw mit Anhänger   | 84   | 8,7       | 105   | 37    | 28    | 105  | 93   | 79    | 4   | 1        |
|  |          |                      | Lkw mit Anhänger + Sattelzüge  | 11   | 1,1       | 14    | 5     | 4     | 15   | 11   | 9     | 1   | 1        |
|  |          |                      | Lkw-ähnliche Fahrzeuge         | 95   | 9,8       | 119   | 42    | 32    | 120  | 104  | 88    | 5   | 2        |
| <b>L222.5008</b>                                     | 7,6+42m  | <b>Wölting</b>       | Gesamtverkehr                  | <b>2916</b>                                |           | 3274  | 2137  | 1902  | 3151 | 3229 | 2505  | 272 | 139      |
|  |          |                      | Motorräder + Pkw + Lieferwagen | 2711                                       | 93,0      | 3020  | 2041  | 1826  | 2898 | 3004 | 2319  | 263 | 129      |
|  |          |                      | Lkw + Bus + Pkw mit Anhänger   | 180  | 6,2       | 224   | 83    | 64    | 220  | 201  | 164   | 8   | 8        |
|  |          |                      | Lkw mit Anhänger + Sattelzüge  | 25   | 0,9       | 30    | 13    | 12    | 33   | 24   | 23    | 1   | 1        |
|  |          |                      | Lkw-ähnliche Fahrzeuge         | 205  | 7,0       | 254   | 96    | 76    | 253  | 225  | 187   | 9   | 9        |

| Zst.-Nr.                               | Lage     | Zählstellennamenname           | Fahrzeugart | Jahresdurchschnittlicher täglicher Verkehr |           |       |       |       |      | JDTV | JDTV | JDTV |      |         |          |         |  |  |  |  |
|--|----------|--------------------------------|-------------|--|-----------|-------|-------|-------|------|------|------|------|------|---------|----------|---------|--|--|--|--|
|  |          |                                |             | Mo-So                                      | Anteile % | Mo-Fr | Sa+So | So+Fe | DTVw |      |      |      | DTVu | 6 - 19h | 19 - 22h | 22 - 6h |  |  |  |  |
| <b>L 223 Forstauer Landesstraße</b>    |          |                                |             |  |           |       |       |       |      |      |      |      |      |         |          |         |  |  |  |  |
| L223.5003                              | 2,6+117m | <b>Forstau-West</b>            | SDR         |  |           |       |       |       |      |      |      |      |      |         |          |         |  |  |  |  |
|  |          | Gesamtverkehr                  |             | 1111                                       |           | 1249  | 810   | 714   | 1177 | 1264 | 999  | 74   | 38   |         |          |         |  |  |  |  |
|  |          | Motorräder + Pkw + Lieferwagen |             | 1028                                       | 92,5      | 1138  | 784   | 696   | 1069 | 1168 | 924  | 70   | 34   |         |          |         |  |  |  |  |
|  |          | Lkw + Bus + Pkw mit Anhänger   |             | 78   | 7,0       | 104   | 25    | 18    | 101  | 90   | 71   | 3    | 4    |         |          |         |  |  |  |  |
|  |          | Lkw mit Anhänger + Sattelzüge  |             | 5  | 0,5       | 7     | 1     | 0     | 7    | 6    | 5    | 0    | 0    |         |          |         |  |  |  |  |
|  |          | Lkw-ähnliche Fahrzeuge         |             | 83   | 7,5       | 111   | 26    | 18    | 108  | 96   | 76   | 3    | 4    |         |          |         |  |  |  |  |
|  |          | <b>Forstau-Ost</b>             | SDR         |  |           |       |       |       |      |      |      |      |      |         |          |         |  |  |  |  |
| L223.5008                              | 7,8+67m  | <b>Forstau-Ost</b>             | SDR         |  |           |       |       |       |      |      |      |      |      |         |          |         |  |  |  |  |
|  |          | Gesamtverkehr                  |             | 705  |           | 780   | 542   | 512   | 697  | 832  | 644  | 31   | 30   |         |          |         |  |  |  |  |
|  |          | Motorräder + Pkw + Lieferwagen |             | 642  | 91,1      | 698   | 521   | 498   | 617  | 761  | 588  | 29   | 25   |         |          |         |  |  |  |  |
|  |          | Lkw + Bus + Pkw mit Anhänger   |             | 57   | 8,1       | 74    | 20    | 14    | 72   | 65   | 51   | 0    | 6    |         |          |         |  |  |  |  |
|  |          | Lkw mit Anhänger + Sattelzüge  |             | 6  | 0,9       | 8     | 1     | 0     | 8    | 6    | 6    | 0    | 0    |         |          |         |  |  |  |  |
|  |          | Lkw-ähnliche Fahrzeuge         |             | 63   | 8,9       | 82    | 21    | 14    | 80   | 71   | 57   | 0    | 6    |         |          |         |  |  |  |  |
| <b>L 224 Weißpriacher Landesstraße</b> |          |                                |             |  |           |       |       |       |      |      |      |      |      |         |          |         |  |  |  |  |
| L224.5001                              | 0,8+100m | <b>Mariapfarr</b>              | SDR         |  |           |       |       |       |      |      |      |      |      |         |          |         |  |  |  |  |
|  |          | Gesamtverkehr                  |             | 1628                                       |           | 1728  | 1413  | 1186  | 1622 | 1847 | 1461 | 121  | 46   |         |          |         |  |  |  |  |
|  |          | Motorräder + Pkw + Lieferwagen |             | 1533                                       | 94,2      | 1603  | 1380  | 1167  | 1495 | 1741 | 1370 | 118  | 45   |         |          |         |  |  |  |  |
|  |          | Lkw + Bus + Pkw mit Anhänger   |             | 87   | 5,3       | 113   | 32    | 19    | 114  | 97   | 83   | 3    | 1    |         |          |         |  |  |  |  |
|  |          | Lkw mit Anhänger + Sattelzüge  |             | 8  | 0,5       | 12    | 1     | 0     | 13   | 9    | 8    | 0    | 0    |         |          |         |  |  |  |  |
|  |          | Lkw-ähnliche Fahrzeuge         |             | 95   | 5,8       | 125   | 33    | 19    | 127  | 106  | 89   | 4    | 2    |         |          |         |  |  |  |  |
| <b>L 225 Thomataler Landesstraße</b>   |          |                                |             |  |           |       |       |       |      |      |      |      |      |         |          |         |  |  |  |  |
| L225.5001                              | 1,2+31m  | <b>Madling</b>                 | SDR         |  |           |       |       |       |      |      |      |      |      |         |          |         |  |  |  |  |
|  |          | Gesamtverkehr                  |             | 790  |           | 830   | 705   | 776   | 775  | 837  | 675  | 67   | 48   |         |          |         |  |  |  |  |
|  |          | Motorräder + Pkw + Lieferwagen |             | 743  | 94,1      | 770   | 687   | 762   | 713  | 784  | 635  | 64   | 44   |         |          |         |  |  |  |  |
|  |          | Lkw + Bus + Pkw mit Anhänger   |             | 45   | 5,7       | 57    | 18    | 14    | 58   | 50   | 38   | 3    | 4    |         |          |         |  |  |  |  |
|  |          | Lkw mit Anhänger + Sattelzüge  |             | 2  | 0,3       | 3     | 0     | 0     | 4    | 3    | 2    | 0    | 0    |         |          |         |  |  |  |  |
|  |          | Lkw-ähnliche Fahrzeuge         |             | 47   | 5,9       | 60    | 18    | 14    | 62   | 53   | 40   | 3    | 4    |         |          |         |  |  |  |  |

| Zst.-Nr.     | Lage                             | Zählstellenname | Fahrzeugart                    | Jahresdurchschnittlicher täglicher Verkehr |           |       |       |       |       |       | Mo-Sa | So+Fe | DTVw | DTVu | Mo-Sa | 6 - 19h | 19 - 22h | 22 - 6h |
|--------------|----------------------------------|-----------------|--------------------------------|--|-----------|-------|-------|-------|-------|-------|-------|-------|------|------|-------|---------|----------|---------|
|              |                                  |                 |                                | Mo-So                                      | Anteile % | Mo-Fr | Sa+So | So+Fe | Mo-Fr | Sa+So |       |       |      |      |       |         |          |         |
| <b>L 225</b> | <b>Thomataler Landesstraße</b>   |                 |                                |  |           |       |       |       |       |       |       |       |      |      |       |         |          |         |
| L225.5013    | 12,6+30m                         | SDR             |                                |  |           |       |       |       |       |       |       |       |      |      |       |         |          |         |
|              |                                  |                 | <b>St.Margarethen</b>          |  |           |       |       |       |       |       |       |       |      |      |       |         |          |         |
|              |                                  |                 | Gesamtverkehr                  | 2692                                       |           | 2963  | 2104  | 1829  | 2928  | 2883  | 2327  | 215   | 150  |      |       |         |          |         |
|              |                                  |                 | Motorräder + Pkw + Lieferwagen | 2441                                       | 90,7      | 2639  | 2013  | 1769  | 2594  | 2612  | 2095  | 207   | 139  |      |       |         |          |         |
|              |                                  |                 | Lkw + Bus + Pkw mit Anhänger   | 229  | 8,5       | 297   | 81    | 52    | 305   | 248   | 213   | 7     | 9    |      |       |         |          |         |
|              |                                  |                 | Lkw mit Anhänger + Sattelzüge  | 22   | 0,8       | 27    | 10    | 8     | 29    | 23    | 20    | 0     | 2    |      |       |         |          |         |
|              |                                  |                 | Lkw-ähnliche Fahrzeuge         | 251  | 9,3       | 324   | 91    | 60    | 334   | 271   | 233   | 7     | 11   |      |       |         |          |         |
| <b>L 227</b> | <b>Thalgauweg Landesstraße</b>   |                 |                                |  |           |       |       |       |       |       |       |       |      |      |       |         |          |         |
| L227.5009    | 9,6 SDR                          | Thalgau         |                                |  |           |       |       |       |       |       |       |       |      |      |       |         |          |         |
|              |                                  |                 | Gesamtverkehr                  | 2069                                       |           | 2127  | 1943  | 1779  | 1923  | 2398  | 1827  | 164   | 78   |      |       |         |          |         |
|              |                                  |                 | Motorräder + Pkw + Lieferwagen | 1965                                       | 95,0      | 1993  | 1903  | 1751  | 1785  | 2286  | 1730  | 161   | 74   |      |       |         |          |         |
|              |                                  |                 | Lkw + Bus + Pkw mit Anhänger   | 94   | 4,5       | 121   | 36    | 26    | 123   | 103   | 88    | 3     | 3    |      |       |         |          |         |
|              |                                  |                 | Lkw mit Anhänger + Sattelzüge  | 10   | 0,5       | 13    | 4     | 2     | 15    | 9     | 9     | 0     | 1    |      |       |         |          |         |
|              |                                  |                 | Lkw-ähnliche Fahrzeuge         | 104  | 5,0       | 134   | 40    | 28    | 138   | 112   | 97    | 3     | 4    |      |       |         |          |         |
| <b>L 228</b> | <b>Außerfürther Landesstraße</b> |                 |                                |  |           |       |       |       |       |       |       |       |      |      |       |         |          |         |
| L228.5001    | 0,8+178m                         | SDR             | <b>Schwerting</b>              |  |           |       |       |       |       |       |       |       |      |      |       |         |          |         |
|              |                                  |                 | Gesamtverkehr                  | 2409                                       |           | 2635  | 1917  | 1730  | 2558  | 2621  | 2053  | 204   | 152  |      |       |         |          |         |
|              |                                  |                 | Motorräder + Pkw + Lieferwagen | 2215                                       | 91,9      | 2381  | 1855  | 1691  | 2305  | 2402  | 1877  | 198   | 140  |      |       |         |          |         |
|              |                                  |                 | Lkw + Bus + Pkw mit Anhänger   | 161  | 6,7       | 209   | 58    | 37    | 207   | 183   | 146   | 6     | 9    |      |       |         |          |         |
|              |                                  |                 | Lkw mit Anhänger + Sattelzüge  | 33   | 1,4       | 45    | 4     | 2     | 46    | 36    | 29    | 1     | 3    |      |       |         |          |         |
|              |                                  |                 | Lkw-ähnliche Fahrzeuge         | 194  | 8,1       | 254   | 62    | 39    | 253   | 219   | 175   | 7     | 12   |      |       |         |          |         |
| <b>L 229</b> | <b>Werfenwenger Landesstraße</b> |                 |                                |  |           |       |       |       |       |       |       |       |      |      |       |         |          |         |
| L229.5002    | 2,0+123m                         | SDR             | <b>Pfarrwerfen</b>             |  |           |       |       |       |       |       |       |       |      |      |       |         |          |         |
|              |                                  |                 | Gesamtverkehr                  | 2889                                       |           | 2987  | 2676  | 2531  | 2928  | 3035  | 2550  | 212   | 127  |      |       |         |          |         |
|              |                                  |                 | Motorräder + Pkw + Lieferwagen | 2728                                       | 94,4      | 2777  | 2620  | 2489  | 2717  | 2855  | 2404  | 206   | 118  |      |       |         |          |         |
|              |                                  |                 | Lkw + Bus + Pkw mit Anhänger   | 152  | 5,3       | 197   | 54    | 42    | 197   | 170   | 138   | 6     | 8    |      |       |         |          |         |
|              |                                  |                 | Lkw mit Anhänger + Sattelzüge  | 9  | 0,3       | 13    | 2     | 0     | 14    | 10    | 9     | 0     | 0    |      |       |         |          |         |
|              |                                  |                 | Lkw-ähnliche Fahrzeuge         | 161  | 5,6       | 210   | 56    | 42    | 211   | 180   | 147   | 6     | 8    |      |       |         |          |         |

| Zst.-Nr.     | Lage                           | Zählstellennamen           | Fahrzeugart                    | Jahresdurchschnittlicher täglicher Verkehr |           |       |       |       |      |      |      |         |          |      |  |  |  |  |  |  |
|--------------|--------------------------------|----------------------------|--------------------------------|--|-----------|-------|-------|-------|------|------|------|---------|----------|------|--|--|--|--|--|--|
|              |                                |                            |                                | Mo-So                                      | Anteile % | Mo-Fr | Sa+So | So+Fe | DTVw | DTVu | JDTV | 6 - 19h | 19 - 22h | JDTV |  |  |  |  |  |  |
| <b>L 230</b> | <b>Flachauer Landesstraße</b>  | <b>Flachau</b>             |                                |  |           |       |       |       |      |      |      |         |          |      |  |  |  |  |  |  |
| L230.5002    | 2,4+90m                        | SDR                        |                                | 3024                                       | 92,8      | 3224  | 2587  | 2450  | 3202 | 3161 | 2695 | 219     | 110      |      |  |  |  |  |  |  |
|              |                                |                            | Gesamtverkehr                  |  |           |       |       |       |      |      |      |         |          |      |  |  |  |  |  |  |
|              |                                |                            | Motorräder + Pkw + Lieferwagen | 2807                                       |           | 2945  | 2506  | 2390  | 2932 | 2910 | 2496 | 211     | 100      |      |  |  |  |  |  |  |
|              |                                |                            | Lkw + Bus + Pkw mit Anhänger   | 189  | 6,2       | 244   | 69    | 51    | 240  | 215  | 173  | 7       | 9        |      |  |  |  |  |  |  |
|              |                                |                            | Lkw mit Anhänger + Sattelzüge  | 28   | 0,9       | 35    | 12    | 9     | 30   | 36   | 26   | 1       | 1        |      |  |  |  |  |  |  |
|              |                                |                            | Lkw-ähnliche Fahrzeuge         | 217  | 7,2       | 279   | 81    | 60    | 270  | 251  | 199  | 8       | 10       |      |  |  |  |  |  |  |
| <b>L 231</b> | <b>Göriacher Landesstraße</b>  | <b>St. Andrä im Lungau</b> |                                |  |           |       |       |       |      |      |      |         |          |      |  |  |  |  |  |  |
| L231.5001    | 0,4+24m                        | SDR                        |                                | 383  | 93,5      | 421   | 299   | 269   | 383  | 449  | 331  | 35      | 17       |      |  |  |  |  |  |  |
|              |                                |                            | Gesamtverkehr                  |  |           |       |       |       |      |      |      |         |          |      |  |  |  |  |  |  |
|              |                                |                            | Motorräder + Pkw + Lieferwagen | 358  |           | 388   | 290   | 263   | 353  | 420  | 308  | 34      | 16       |      |  |  |  |  |  |  |
|              |                                |                            | Lkw + Bus + Pkw mit Anhänger   | 22   | 5,7       | 28    | 9     | 6     | 26   | 26   | 20   | 1       | 1        |      |  |  |  |  |  |  |
|              |                                |                            | Lkw mit Anhänger + Sattelzüge  | 3  | 0,8       | 5     | 0     | 0     | 4    | 3    | 3    | 0       | 0        |      |  |  |  |  |  |  |
|              |                                |                            | Lkw-ähnliche Fahrzeuge         | 25   | 6,5       | 33    | 9     | 6     | 30   | 29   | 23   | 1       | 1        |      |  |  |  |  |  |  |
| <b>L 232</b> | <b>Lessacher Landesstraße</b>  | <b>Wölting</b>             |                                |  |           |       |       |       |      |      |      |         |          |      |  |  |  |  |  |  |
| L232.5001    | 0,6+157m                       | SDR                        |                                | 803  | 93,2      | 880   | 637   | 582   | 830  | 902  | 714  | 56      | 33       |      |  |  |  |  |  |  |
|              |                                |                            | Gesamtverkehr                  |  |           |       |       |       |      |      |      |         |          |      |  |  |  |  |  |  |
|              |                                |                            | Motorräder + Pkw + Lieferwagen | 748  |           | 811   | 617   | 570   | 761  | 840  | 664  | 54      | 30       |      |  |  |  |  |  |  |
|              |                                |                            | Lkw + Bus + Pkw mit Anhänger   | 53   | 6,6       | 67    | 20    | 12    | 66   | 61   | 49   | 2       | 2        |      |  |  |  |  |  |  |
|              |                                |                            | Lkw mit Anhänger + Sattelzüge  | 2  | 0,2       | 2     | 0     | 0     | 3    | 1    | 2    | 0       | 0        |      |  |  |  |  |  |  |
|              |                                |                            | Lkw-ähnliche Fahrzeuge         | 55   | 6,8       | 69    | 20    | 12    | 69   | 62   | 51   | 2       | 2        |      |  |  |  |  |  |  |
| <b>L 234</b> | <b>Hallwanger Landesstraße</b> | <b>Mayrwies-West</b>       |                                |  |           |       |       |       |      |      |      |         |          |      |  |  |  |  |  |  |
| L234.5001    | 0,6+38m                        | AUT                        |                                | 4415                                       | 97,2      | 5270  | 2555  | 1976  | 5304 | 4774 | 3959 | 291     | 165      |      |  |  |  |  |  |  |
|              |                                |                            | Gesamtverkehr                  |  |           |       |       |       |      |      |      |         |          |      |  |  |  |  |  |  |
|              |                                |                            | Motorräder + Pkw + Lieferwagen | 4291                                       |           | 5103  | 2526  | 1958  | 5134 | 4637 | 3846 | 287     | 158      |      |  |  |  |  |  |  |
|              |                                |                            | Lkw + Bus + Pkw mit Anhänger   | 118  | 2,7       | 160   | 27    | 17    | 163  | 130  | 108  | 5       | 6        |      |  |  |  |  |  |  |
|              |                                |                            | Lkw mit Anhänger + Sattelzüge  | 6  | 0,1       | 8     | 2     | 1     | 8    | 6    | 5    | 0       | 0        |      |  |  |  |  |  |  |
|              |                                |                            | Lkw-ähnliche Fahrzeuge         | 124  | 2,8       | 168   | 29    | 17    | 171  | 137  | 113  | 5       | 6        |      |  |  |  |  |  |  |

| Zst.-Nr.                              | Lage     | Zählstellennamenname | Fahrzeugart                    | Jahresdurchschnittlicher täglicher Verkehr |           |       |       |       |       | JDTV | JDTV | JDTV | JDTV |
|---------------------------------------|----------|----------------------|--------------------------------|--|-----------|-------|-------|-------|-------|------|------|------|------|
|                                       |          |                      |                                | Mo-So                                      | Anteile % | Mo-Fr | Sa+So | So+Fe | Mo-Fr |      |      |      |      |
| <b>L 234 Hallwanger Landesstraße</b>  |          |                      |                                |  |           |       |       |       |       |      |      |      |      |
| L234.5004                             | 4,6-108m | SDR                  | <b>Elixhausen</b>              | <b>1257</b>                                | 91,2      | 1458  | 820   | 684   | 1469  | 1340 | 1135 | 73   | 49   |
|                                       |          |                      | Gesamtverkehr                  |  |           |       |       |       |       |      |      |      |      |
|                                       |          |                      | Motorräder + Pkw + Lieferwagen | 1147                                       |           | 1311  | 788   | 663   | 1316  | 1225 | 1036 | 69   | 42   |
|                                       |          |                      | Lkw + Bus + Pkw mit Anhänger   | 105  | 8,4       | 140   | 29    | 19    | 146   | 110  | 95   | 4    | 6    |
|                                       |          |                      | Lkw mit Anhänger + Sattelzüge  | 5  | 0,4       | 7     | 3     | 2     | 7     | 5    | 5    | 0    | 0    |
|                                       |          |                      | Lkw-ähnliche Fahrzeuge         | 110  | 8,8       | 147   | 32    | 21    | 153   | 115  | 100  | 4    | 6    |
| <b>L 235 Nidersiller Landesstraße</b> |          |                      |                                |  |           |       |       |       |       |      |      |      |      |
| L235.5001                             | 0,0+76m  | SDR                  | <b>Niedersill</b>              | <b>3872</b>                                | 91,6      | 4260  | 3026  | 2515  | 4188  | 4218 | 3391 | 310  | 171  |
|                                       |          |                      | Gesamtverkehr                  |  |           |       |       |       |       |      |      |      |      |
|                                       |          |                      | Motorräder + Pkw + Lieferwagen | 3546                                       |           | 3846  | 2892  | 2406  | 3791  | 3843 | 3103 | 296  | 147  |
|                                       |          |                      | Lkw + Bus + Pkw mit Anhänger   | 306  | 7,9       | 386   | 131   | 107   | 369   | 354  | 269  | 14   | 23   |
|                                       |          |                      | Lkw mit Anhänger + Sattelzüge  | 20   | 0,5       | 28    | 3     | 2     | 28    | 21   | 19   | 1    | 0    |
|                                       |          |                      | Lkw-ähnliche Fahrzeuge         | 326  | 8,4       | 414   | 134   | 109   | 397   | 375  | 287  | 15   | 24   |
| <b>L 237 Glanegger Landesstraße</b>   |          |                      |                                |  |           |       |       |       |       |      |      |      |      |
| L237.5003                             | 2,6+36m  | SDR                  | <b>Fürstenbrunn</b>            | <b>3732</b>                                | 93,1      | 4105  | 2922  | 2402  | 3995  | 4134 | 3202 | 348  | 182  |
|                                       |          |                      | Gesamtverkehr                  |  |           |       |       |       |       |      |      |      |      |
|                                       |          |                      | Motorräder + Pkw + Lieferwagen | 3474                                       |           | 3772  | 2828  | 2343  | 3658  | 3851 | 2980 | 327  | 167  |
|                                       |          |                      | Lkw + Bus + Pkw mit Anhänger   | 244  | 6,5       | 314   | 89    | 56    | 322   | 264  | 211  | 20   | 13   |
|                                       |          |                      | Lkw mit Anhänger + Sattelzüge  | 14   | 0,4       | 19    | 5     | 3     | 15    | 19   | 10   | 2    | 2    |
|                                       |          |                      | Lkw-ähnliche Fahrzeuge         | 258  | 6,9       | 333   | 94    | 59    | 337   | 283  | 222  | 21   | 15   |
| <b>L 237.5010 9,4+113m</b>            |          |                      |                                |  |           |       |       |       |       |      |      |      |      |
| L237.5010                             | 9,4+113m | SDR                  | <b>Marzoll</b>                 | <b>886</b>                                 | 96,0      | 875   | 908   | 918   | 770   | 1008 | 797  | 66   | 23   |
|                                       |          |                      | Gesamtverkehr                  |  |           |       |       |       |       |      |      |      |      |
|                                       |          |                      | Motorräder + Pkw + Lieferwagen | 851  |           | 829   | 897   | 910   | 723   | 969  | 766  | 64   | 21   |
|                                       |          |                      | Lkw + Bus + Pkw mit Anhänger   | 32   | 3,6       | 41    | 11    | 8     | 41    | 36   | 28   | 2    | 2    |
|                                       |          |                      | Lkw mit Anhänger + Sattelzüge  | 3  | 0,3       | 5     | 0     | 0     | 6     | 3    | 3    | 0    | 0    |
|                                       |          |                      | Lkw-ähnliche Fahrzeuge         | 35   | 4,0       | 46    | 11    | 8     | 47    | 39   | 31   | 2    | 2    |



| Zst.-Nr.                              | Lage    | Zählstellenname                | Fahrzeugart | Jahresdurchschnittlicher täglicher Verkehr |           |       |       |       |       |       | JDTV<br>22 - 6h |         |          |
|---------------------------------------|---------|--------------------------------|-------------|--|-----------|-------|-------|-------|-------|-------|-----------------|---------|----------|
|                                       |         |                                |             | Mo-So                                      | Anteile % | Mo-Fr | Sa+So | So+Fe | Mo-Fr | Mo-Sa |                 | 6 - 19h | 19 - 22h |
| <b>L 238 Seekirchner Landesstraße</b> | 3,8+0m  | <b>Seekirchen Markt</b>        |             | <b>4182</b>                                |           | 4900  | 2622  | 2163  | 4808  | 4623  | 3551            | 367     | 264      |
| L238.5004                             |         | Gesamtverkehr                  |             | 3894                                       | 93,1      | 4521  | 2532  | 2100  | 4430  | 4299  | 3289            | 355     | 250      |
|                                       |         | Motorräder + Pkw + Lieferwagen |             | 254  | 6,1       | 331   | 86    | 61    | 331   | 283   | 230             | 10      | 14       |
|                                       |         | Lkw + Bus + Pkw mit Anhänger   |             | 34   | 0,8       | 48    | 4     | 2     | 47    | 41    | 31              | 2       | 1        |
|                                       |         | Lkw mit Anhänger + Sattelzüge  |             | 288  | 6,9       | 379   | 90    | 63    | 378   | 324   | 261             | 12      | 15       |
|                                       |         | Lkw-ähnliche Fahrzeuge         |             |  |           |       |       |       |       |       |                 |         |          |
| <b>L 239 Haunsberg Landesstraße</b>   | 2,6-33m | <b>Obertrum</b>                |             | <b>1381</b>                                |           | 1504  | 1114  | 1009  | 1435  | 1531  | 1213            | 111     | 57       |
| L239.5002                             |         | Gesamtverkehr                  |             | 1290                                       | 93,4      | 1385  | 1080  | 986   | 1320  | 1423  | 1128            | 109     | 53       |
|                                       |         | Motorräder + Pkw + Lieferwagen |             | 88   | 6,4       | 114   | 33    | 23    | 111   | 103   | 81              | 3       | 4        |
|                                       |         | Lkw + Bus + Pkw mit Anhänger   |             | 3  | 0,2       | 5     | 1     | 0     | 4     | 5     | 3               | 0       | 0        |
|                                       |         | Lkw mit Anhänger + Sattelzüge  |             | 91   | 6,6       | 119   | 34    | 23    | 115   | 108   | 84              | 3       | 4        |
|                                       |         | Lkw-ähnliche Fahrzeuge         |             |  |           |       |       |       |       |       |                 |         |          |
| <b>L 240 Waiser Landesstraße</b>      | 0,2-35m | <b>Wals</b>                    |             | <b>3777</b>                                |           | 4265  | 2717  | 2436  | 4233  | 4026  | 3378            | 268     | 131      |
| L240.5001                             |         | Gesamtverkehr                  |             | 3480                                       | 92,1      | 3893  | 2584  | 2322  | 3865  | 3696  | 3112            | 253     | 115      |
|                                       |         | Motorräder + Pkw + Lieferwagen |             | 281  | 7,4       | 350   | 129   | 111   | 343   | 314   | 254             | 14      | 13       |
|                                       |         | Lkw + Bus + Pkw mit Anhänger   |             | 16   | 0,4       | 22    | 4     | 3     | 25    | 16    | 13              | 1       | 2        |
|                                       |         | Lkw mit Anhänger + Sattelzüge  |             | 297  | 7,9       | 372   | 133   | 114   | 368   | 330   | 267             | 15      | 15       |
|                                       |         | Lkw-ähnliche Fahrzeuge         |             |  |           |       |       |       |       |       |                 |         |          |
| <b>L 241 Henndorfer Landesstraße</b>  | 5,0+40m | <b>Henndorf am Wallersee</b>   |             | <b>3124</b>                                |           | 3355  | 2621  | 2447  | 3257  | 3372  | 2709            | 249     | 166      |
| L241.5006                             |         | Gesamtverkehr                  |             | 2825                                       | 90,4      | 2964  | 2520  | 2378  | 2856  | 3048  | 2433            | 238     | 154      |
|                                       |         | Motorräder + Pkw + Lieferwagen |             | 266  | 8,5       | 345   | 96    | 66    | 351   | 290   | 244             | 11      | 11       |
|                                       |         | Lkw + Bus + Pkw mit Anhänger   |             | 33   | 1,1       | 46    | 5     | 3     | 50    | 34    | 30              | 1       | 2        |
|                                       |         | Lkw mit Anhänger + Sattelzüge  |             | 299  | 9,6       | 391   | 101   | 69    | 401   | 324   | 275             | 12      | 12       |
|                                       |         | Lkw-ähnliche Fahrzeuge         |             |  |           |       |       |       |       |       |                 |         |          |

| Zst.-Nr.                                  | Lage     | Zählstellenname | Fahrzeugart                    | Jahresdurchschnittlicher täglicher Verkehr |           |       |       |       |      |      | JDTV | JDTV | JDTV |         |          |         |  |  |  |
|---|----------|-----------------|--------------------------------|--|-----------|-------|-------|-------|------|------|------|------|------|---------|----------|---------|--|--|--|
|   |          |                 |                                | Mo-So                                      | Anteile % | Mo-Fr | Sa+So | So+Fe | DTVw | DTVu |      |      |      | 6 - 19h | 19 - 22h | 22 - 6h |  |  |  |
| <b>L 242 Perwanger Landesstraße</b>       |          |                 |                                |  |           |       |       |       |      |      |      |      |      |         |          |         |  |  |  |
| L242.5001                                 | 0,0+110m | SDR             | <b>Berndorf</b>                |  |           |       |       |       |      |      |      |      |      |         |          |         |  |  |  |
|   |          |                 | Gesamtverkehr                  | <b>2216</b>                                |           | 2517  | 1561  | 1216  | 2452 | 2475 | 1951 | 150  | 115  |         |          |         |  |  |  |
|   |          |                 | Motorräder + Pkw + Lieferwagen | 1901                                       | 85,8      | 2110  | 1445  | 1134  | 2029 | 2142 | 1660 | 141  | 100  |         |          |         |  |  |  |
|   |          |                 | Lkw + Bus + Pkw mit Anhänger   | 243  | 11,0      | 316   | 87    | 58    | 321  | 265  | 224  | 9    | 10   |         |          |         |  |  |  |
|   |          |                 | Lkw mit Anhänger + Sattelzüge  | 72   | 3,2       | 91    | 29    | 24    | 102  | 68   | 62   | 4    | 6    |         |          |         |  |  |  |
|   |          |                 | Lkw-ähnliche Fahrzeuge         | 315  | 14,2      | 407   | 116   | 82    | 423  | 333  | 287  | 13   | 15   |         |          |         |  |  |  |
| <b>L 243 Gschwendter Landesstraße</b>     |          |                 |                                |  |           |       |       |       |      |      |      |      |      |         |          |         |  |  |  |
| L243.5001                                 | 0,4+81m  | SDR             | <b>Gschwendt</b>               |  |           |       |       |       |      |      |      |      |      |         |          |         |  |  |  |
|   |          |                 | Gesamtverkehr                  | <b>485</b>                                 |           | 475   | 505   | 488   | 395  | 579  | 428  | 41   | 16   |         |          |         |  |  |  |
|   |          |                 | Motorräder + Pkw + Lieferwagen | 459  | 94,6      | 444   | 491   | 477   | 365  | 550  | 404  | 40   | 15   |         |          |         |  |  |  |
|   |          |                 | Lkw + Bus + Pkw mit Anhänger   | 26   | 5,4       | 31    | 14    | 11    | 30   | 29   | 24   | 1    | 1    |         |          |         |  |  |  |
|   |          |                 | Lkw mit Anhänger + Sattelzüge  | 0  | 0,0       | 0     | 0     | 0     | 0    | 0    | 0    | 0    | 0    |         |          |         |  |  |  |
|   |          |                 | Lkw-ähnliche Fahrzeuge         | 26   | 5,4       | 31    | 14    | 11    | 30   | 29   | 24   | 1    | 1    |         |          |         |  |  |  |
| <b>L 244 Adneter Landesstraße</b>         |          |                 |                                |  |           |       |       |       |      |      |      |      |      |         |          |         |  |  |  |
| L244.5001                                 | 0,2+197m | SDR             | <b>Adnet</b>                   |  |           |       |       |       |      |      |      |      |      |         |          |         |  |  |  |
|   |          |                 | Gesamtverkehr                  | <b>3438</b>                                |           | 3961  | 2302  | 1858  | 3960 | 3710 | 2975 | 278  | 185  |         |          |         |  |  |  |
|   |          |                 | Motorräder + Pkw + Lieferwagen | 3235                                       | 94,1      | 3697  | 2234  | 1813  | 3693 | 3487 | 2799 | 268  | 168  |         |          |         |  |  |  |
|   |          |                 | Lkw + Bus + Pkw mit Anhänger   | 189  | 5,5       | 246   | 63    | 41    | 246  | 210  | 165  | 9    | 15   |         |          |         |  |  |  |
|   |          |                 | Lkw mit Anhänger + Sattelzüge  | 14   | 0,4       | 18    | 5     | 4     | 21   | 13   | 11   | 1    | 2    |         |          |         |  |  |  |
|   |          |                 | Lkw-ähnliche Fahrzeuge         | 203  | 5,9       | 264   | 68    | 45    | 267  | 223  | 176  | 10   | 17   |         |          |         |  |  |  |
| <b>L 245 Eugendorferberg Landesstraße</b> |          |                 |                                |  |           |       |       |       |      |      |      |      |      |         |          |         |  |  |  |
| L245.5001                                 | 0,4      | SDR             | <b>Guggenthal</b>              |  |           |       |       |       |      |      |      |      |      |         |          |         |  |  |  |
|   |          |                 | Gesamtverkehr                  | <b>2988</b>                                |           | 3197  | 2532  | 2185  | 3089 | 3264 | 2605 | 261  | 122  |         |          |         |  |  |  |
|   |          |                 | Motorräder + Pkw + Lieferwagen | 2818                                       | 94,3      | 2975  | 2474  | 2142  | 2881 | 3059 | 2450 | 251  | 117  |         |          |         |  |  |  |
|   |          |                 | Lkw + Bus + Pkw mit Anhänger   | 154  | 5,2       | 199   | 56    | 42    | 190  | 180  | 139  | 10   | 5    |         |          |         |  |  |  |
|   |          |                 | Lkw mit Anhänger + Sattelzüge  | 16   | 0,5       | 23    | 2     | 1     | 18   | 25   | 16   | 0    | 0    |         |          |         |  |  |  |
|   |          |                 | Lkw-ähnliche Fahrzeuge         | 170  | 5,7       | 222   | 58    | 43    | 208  | 205  | 155  | 10   | 5    |         |          |         |  |  |  |

| Zst.-Nr.                                | Lage     | Zählstellenname | Fahrzeugart                    | Jahresdurchschnittlicher täglicher Verkehr |           |       |       |       |      |      |      |         |          |
|---|----------|-----------------|--------------------------------|--|-----------|-------|-------|-------|------|------|------|---------|----------|
|   |          |                 |                                | Mo-So                                      | Anteile % | Mo-Fr | Sa+So | So+Fe | DTVw | DTVu | JDTV | 6 - 19h | 19 - 22h |
| <b>L 246 Mandlwand Landesstraße</b>     |          |                 |                                |  |           |       |       |       |      |      |      |         |          |
| L246.5002                               | 1,4+90m  | SDR             | <b>Mühlbach am Hochkönig</b>   | <b>811</b>                                 |           | 779   | 883   | 866   | 659  | 949  | 725  | 56      | 30       |
|   |          |                 | Gesamtverkehr                  |  |           | 726   | 861   | 848   | 609  | 896  | 685  | 54      | 28       |
|   |          |                 | Motorräder + Pkw + Lieferwagen | 767  | 94,6      | 50    | 21    | 18    | 47   | 48   | 37   | 2       | 2        |
|   |          |                 | Lkw + Bus + Pkw mit Anhänger   | 41   | 5,1       | 3     | 1     | 0     | 3    | 5    | 3    | 0       | 0        |
|   |          |                 | Lkw mit Anhänger + Sattelzüge  | 3  | 0,4       | 53    | 22    | 18    | 50   | 53   | 40   | 2       | 2        |
|   |          |                 | Lkw-ähnliche Fahrzeuge         | 44   | 5,4       |       |       |       |      |      |      |         |          |
| <b>L 247 Thumersbacher Landesstraße</b> |          |                 |                                |  |           |       |       |       |      |      |      |         |          |
| L247.5001                               | 0,4+73m  | SDR             | <b>Thumersbach</b>             | <b>1650</b>                                |           | 1381  | 2236  | 1908  | 1392 | 1688 | 1443 | 162     | 45       |
|   |          |                 | Gesamtverkehr                  |  |           | 1286  | 2199  | 1875  | 1296 | 1605 | 1368 | 159     | 45       |
|   |          |                 | Motorräder + Pkw + Lieferwagen | 1572                                       | 95,3      | 92    | 37    | 32    | 93   | 81   | 71   | 3       | 1        |
|   |          |                 | Lkw + Bus + Pkw mit Anhänger   | 75   | 4,5       | 3     | 0     | 1     | 3    | 2    | 3    | 0       | 0        |
|   |          |                 | Lkw mit Anhänger + Sattelzüge  | 3  | 0,2       | 95    | 37    | 33    | 96   | 83   | 74   | 3       | 1        |
|   |          |                 | Lkw-ähnliche Fahrzeuge         | 78   | 4,7       |       |       |       |      |      |      |         |          |
| <b>L 247 Thumersbacher Landesstraße</b> |          |                 |                                |  |           |       |       |       |      |      |      |         |          |
| L247.5007                               | 6,8+128m | SDR             | <b>Zell am See</b>             | <b>5503</b>                                |           | 6278  | 3818  | 3648  | 5866 | 6240 | 4882 | 430     | 191      |
|   |          |                 | Gesamtverkehr                  |  |           | 5904  | 3698  | 3551  | 5498 | 5909 | 4610 | 421     | 179      |
|   |          |                 | Motorräder + Pkw + Lieferwagen | 5210                                       | 94,7      | 359   | 117   | 94    | 357  | 315  | 261  | 9       | 12       |
|   |          |                 | Lkw + Bus + Pkw mit Anhänger   | 282  | 5,1       | 15    | 3     | 3     | 11   | 16   | 10   | 1       | 0        |
|   |          |                 | Lkw mit Anhänger + Sattelzüge  | 11   | 0,2       | 374   | 120   | 97    | 368  | 331  | 271  | 10      | 12       |
|   |          |                 | Lkw-ähnliche Fahrzeuge         | 293  | 5,3       |       |       |       |      |      |      |         |          |
| <b>L 248 Lintschinger Landesstraße</b>  |          |                 |                                |  |           |       |       |       |      |      |      |         |          |
| L248.5001                               | 0,2+140m | SDR             | <b>Lintsching</b>              | <b>1549</b>                                |           | 1735  | 1147  | 1019  | 1699 | 1675 | 1384 | 115     | 50       |
|   |          |                 | Gesamtverkehr                  |  |           | 1608  | 1114  | 995   | 1571 | 1567 | 1294 | 111     | 46       |
|   |          |                 | Motorräder + Pkw + Lieferwagen | 1451                                       | 93,7      | 122   | 33    | 24    | 123  | 104  | 86   | 4       | 4        |
|   |          |                 | Lkw + Bus + Pkw mit Anhänger   | 94   | 6,1       | 5     | 0     | 0     | 5    | 4    | 4    | 0       | 0        |
|   |          |                 | Lkw mit Anhänger + Sattelzüge  | 4  | 0,3       | 127   | 33    | 24    | 128  | 108  | 90   | 4       | 4        |
|   |          |                 | Lkw-ähnliche Fahrzeuge         | 98   | 6,3       |       |       |       |      |      |      |         |          |

| Zst.-Nr.                              | Lage    | Zählstellenname                | Fahrzeugart | Jahresdurchschnittlicher täglicher Verkehr |           |       |       |       |       | DTVw | DTVu | JDTV | JDTV | JDTV |
|---------------------------------------|---------|--------------------------------|-------------|--|-----------|-------|-------|-------|-------|------|------|------|------|------|
|                                       |         |                                |             | Mo-So                                      | Anteile % | Mo-Fr | Sa+So | So+Fe | Mo-Fr |      |      |      |      |      |
| <b>L 249 Gaifßau Landesstraße</b>     |         |                                |             |  |           |       |       |       |       |      |      |      |      |      |
| L249.5001                             | 0,2+60m | <b>Gaifßau</b>                 | SDR         |  |           |       |       |       |       |      |      |      |      |      |
|                                       |         | Gesamtverkehr                  |             | <b>838</b>                                 |           | 797   | 929   | 904   | 796   | 832  | 748  | 57   | 33   |      |
|                                       |         | Motorräder + Pkw + Lieferwagen |             | 802  | 95,7      | 751   | 914   | 894   | 750   | 792  | 716  | 55   | 31   |      |
|                                       |         | Lkw + Bus + Pkw mit Anhänger   |             | 34   | 4,1       | 43    | 15    | 10    | 43    | 38   | 30   | 2    | 2    |      |
|                                       |         | Lkw mit Anhänger + Sattelzüge  |             | 2  | 0,2       | 3     | 0     | 0     | 3     | 2    | 2    | 0    | 0    |      |
|                                       |         | Lkw-ähnliche Fahrzeuge         |             | 36   | 4,3       | 46    | 15    | 10    | 46    | 40   | 32   | 2    | 2    |      |
| <b>L 250 Tiefbrunnau Landesstraße</b> |         |                                |             |  |           |       |       |       |       |      |      |      |      |      |
| L250.5001                             | 1,4-31m | <b>Faistenau</b>               | SDR         |  |           |       |       |       |       |      |      |      |      |      |
|                                       |         | Gesamtverkehr                  |             | <b>1271</b>                                |           | 1270  | 1272  | 1128  | 1135  | 1481 | 1092 | 115  | 64   |      |
|                                       |         | Motorräder + Pkw + Lieferwagen |             | 1215                                       | 95,6      | 1195  | 1255  | 1117  | 1059  | 1418 | 1043 | 112  | 60   |      |
|                                       |         | Lkw + Bus + Pkw mit Anhänger   |             | 51   | 4,0       | 68    | 16    | 11    | 71    | 54   | 44   | 3    | 4    |      |
|                                       |         | Lkw mit Anhänger + Sattelzüge  |             | 5  | 0,4       | 7     | 1     | 0     | 5     | 9    | 5    | 0    | 0    |      |
|                                       |         | Lkw-ähnliche Fahrzeuge         |             | 56   | 4,4       | 75    | 17    | 11    | 76    | 63   | 49   | 3    | 4    |      |
| <b>L 251 Heutal Landesstraße</b>      |         |                                |             |  |           |       |       |       |       |      |      |      |      |      |
| L251.5001                             | 1,0+55m | <b>Unken</b>                   | SDR         |  |           |       |       |       |       |      |      |      |      |      |
|                                       |         | Gesamtverkehr                  |             | <b>1011</b>                                |           | 1118  | 776   | 680   | 1080  | 1114 | 910  | 61   | 40   |      |
|                                       |         | Motorräder + Pkw + Lieferwagen |             | 937  | 92,7      | 1022  | 748   | 660   | 977   | 1039 | 843  | 59   | 35   |      |
|                                       |         | Lkw + Bus + Pkw mit Anhänger   |             | 72   | 7,1       | 93    | 28    | 20    | 100   | 72   | 65   | 2    | 5    |      |
|                                       |         | Lkw mit Anhänger + Sattelzüge  |             | 2  | 0,2       | 3     | 0     | 0     | 3     | 3    | 2    | 0    | 0    |      |
|                                       |         | Lkw-ähnliche Fahrzeuge         |             | 74   | 7,3       | 96    | 28    | 20    | 103   | 75   | 67   | 2    | 5    |      |
| <b>L 252 Zauchensee Landesstraße</b>  |         |                                |             |  |           |       |       |       |       |      |      |      |      |      |
| L252.5002                             | 1,4+88m | <b>Altenmarkt</b>              | SDR         |  |           |       |       |       |       |      |      |      |      |      |
|                                       |         | Gesamtverkehr                  |             | <b>1786</b>                                |           | 1802  | 1753  | 1609  | 1652  | 2002 | 1624 | 116  | 46   |      |
|                                       |         | Motorräder + Pkw + Lieferwagen |             | 1660                                       | 92,9      | 1642  | 1704  | 1571  | 1493  | 1862 | 1506 | 112  | 42   |      |
|                                       |         | Lkw + Bus + Pkw mit Anhänger   |             | 113  | 6,3       | 142   | 47    | 36    | 142   | 124  | 106  | 4    | 3    |      |
|                                       |         | Lkw mit Anhänger + Sattelzüge  |             | 13   | 0,7       | 18    | 2     | 2     | 17    | 16   | 13   | 0    | 0    |      |
|                                       |         | Lkw-ähnliche Fahrzeuge         |             | 126  | 7,1       | 160   | 49    | 38    | 159   | 140  | 118  | 4    | 4    |      |

| Zst.-Nr.                                | Lage     | Zählstellenname | Fahrzeugart                    | Jahresdurchschnittlicher täglicher Verkehr |       |       |       |       | Mo-Sa | So+Fe | DTVw | DTVu | JDTV | JDTV | JDTV |
|---|----------|-----------------|--------------------------------|--|-------|-------|-------|-------|-------|-------|------|------|------|------|------|
|   |          |                 |                                | Mo-Fr                                      | Sa+So | Mo-Fr | Sa+So | Mo-Fr |       |       |      |      |      |      |      |
| <b>L 253 Antheringer Landesstraße</b>   |          |                 |                                |  |       |       |       |       |       |       |      |      |      |      |      |
| L253.5001                               | 0,6-17m  | SDR             | <b>Anthering</b>               |  |       |       |       |       |       |       |      |      |      |      |      |
|   |          |                 | Gesamtverkehr                  | 4356                                       | 2827  | 2374  | 5060  | 2374  | 5004  | 4742  | 3837 | 327  | 192  |      |      |
|   |          |                 | Motorräder + Pkw + Lieferwagen | 4120                                       | 2760  | 2329  | 4749  | 2329  | 4682  | 4490  | 3620 | 319  | 181  |      |      |
|   |          |                 | Lkw + Bus + Pkw mit Anhänger   | 224  | 65    | 43    | 295   | 43    | 304   | 240   | 206  | 7    | 11   |      |      |
|   |          |                 | Lkw mit Anhänger + Sattelzüge  | 12   | 2     | 2     | 16    | 2     | 18    | 12    | 11   | 1    | 0    |      |      |
|   |          |                 | Lkw-ähnliche Fahrzeuge         | 236  | 67    | 45    | 311   | 45    | 322   | 252   | 217  | 8    | 11   |      |      |
| <b>L 254 Hollersbacher Landesstraße</b> |          |                 |                                |  |       |       |       |       |       |       |      |      |      |      |      |
| L254.5001                               | 0,2+135m | SDR             | <b>Hollersbach</b>             |  |       |       |       |       |       |       |      |      |      |      |      |
|   |          |                 | Gesamtverkehr                  | 1449                                       | 972   | 859   | 1669  | 859   | 1607  | 1615  | 1274 | 106  | 69   |      |      |
|   |          |                 | Motorräder + Pkw + Lieferwagen | 1305                                       | 924   | 825   | 1480  | 825   | 1423  | 1449  | 1147 | 100  | 58   |      |      |
|   |          |                 | Lkw + Bus + Pkw mit Anhänger   | 121  | 43    | 31    | 157   | 31    | 157   | 134   | 108  | 5    | 8    |      |      |
|   |          |                 | Lkw mit Anhänger + Sattelzüge  | 23   | 5     | 3     | 32    | 3     | 27    | 32    | 18   | 2    | 3    |      |      |
|   |          |                 | Lkw-ähnliche Fahrzeuge         | 144  | 48    | 34    | 189   | 34    | 184   | 166   | 127  | 6    | 11   |      |      |
| <b>L 255 Schwarzwacher Landesstraße</b> |          |                 |                                |  |       |       |       |       |       |       |      |      |      |      |      |
| L255.5001                               | 0,0+117m | SDR             | <b>Schwarzach</b>              |  |       |       |       |       |       |       |      |      |      |      |      |
|   |          |                 | Gesamtverkehr                  | 2019                                       | 1260  | 1110  | 2367  | 1110  | 2388  | 2134  | 1750 | 168  | 101  |      |      |
|   |          |                 | Motorräder + Pkw + Lieferwagen | 1765                                       | 1169  | 1053  | 2038  | 1053  | 2060  | 1849  | 1520 | 156  | 89   |      |      |
|   |          |                 | Lkw + Bus + Pkw mit Anhänger   | 243  | 89    | 57    | 314   | 57    | 312   | 274   | 222  | 11   | 10   |      |      |
|   |          |                 | Lkw mit Anhänger + Sattelzüge  | 11   | 2     | 0     | 15    | 0     | 16    | 11    | 10   | 0    | 1    |      |      |
|   |          |                 | Lkw-ähnliche Fahrzeuge         | 254  | 91    | 57    | 329   | 57    | 328   | 285   | 232  | 11   | 11   |      |      |
| <b>L 256 Dürnberg Landesstraße</b>      |          |                 |                                |  |       |       |       |       |       |       |      |      |      |      |      |
| L256.5001                               | 1,2+90m  | SDR             | <b>Hallein</b>                 |  |       |       |       |       |       |       |      |      |      |      |      |
|   |          |                 | Gesamtverkehr                  | 3041                                       | 2532  | 2362  | 3276  | 2362  | 3045  | 3435  | 2727 | 211  | 103  |      |      |
|   |          |                 | Motorräder + Pkw + Lieferwagen | 2835                                       | 2457  | 2304  | 3010  | 2304  | 2775  | 3210  | 2533 | 205  | 97   |      |      |
|   |          |                 | Lkw + Bus + Pkw mit Anhänger   | 181  | 71    | 56    | 231   | 56    | 239   | 192   | 169  | 6    | 6    |      |      |
|   |          |                 | Lkw mit Anhänger + Sattelzüge  | 25   | 4     | 2     | 35    | 2     | 31    | 33    | 24   | 1    | 0    |      |      |
|   |          |                 | Lkw-ähnliche Fahrzeuge         | 206  | 75    | 58    | 266   | 58    | 270   | 225   | 193  | 7    | 6    |      |      |

| Zst.-Nr.                           | Lage    | Zählstellennamenname              | Fahrzeugart | Jahresdurchschnittlicher täglicher Verkehr |           |       |       |       |      |      |      |         |      |
|------------------------------------|---------|-----------------------------------|-------------|--|-----------|-------|-------|-------|------|------|------|---------|------|
|                                    |         |                                   |             | Mo-So                                      | Anteile % | Mo-Fr | Sa+So | So+Fe | DTVw | DTVu | JDTV | 6 - 19h | JDTV |
| <b>L 257 Brucker Landesstraße</b>  |         |                                   |             |  |           |       |       |       |      |      |      |         |      |
| L257.5001                          | 0,2+70m | <b>Bruck / Großglocknerstraße</b> | SDR         | 1143                                       |           | 1275  | 854   | 755   | 1203 | 1296 | 1006 | 91      | 46   |
|                                    |         | Gesamtverkehr                     |             | 1073                                       | 93,9      | 1183  | 829   | 737   | 1112 | 1218 | 942  | 88      | 43   |
|                                    |         | Motorräder + Pkw + Lieferwagen    |             | 66   | 5,8       | 87    | 23    | 18    | 85   | 75   | 60   | 3       | 3    |
|                                    |         | Lkw + Bus + Pkw mit Anhänger      |             | 4  | 0,3       | 5     | 2     | 0     | 6    | 3    | 4    | 0       | 0    |
|                                    |         | Lkw mit Anhänger + Sattelzüge     |             | 70   | 6,1       | 92    | 25    | 18    | 91   | 78   | 63   | 3       | 4    |
|                                    |         | Lkw-ähnliche Fahrzeuge            |             |  |           |       |       |       |      |      |      |         |      |
| <b>L 258 Almer Landesstraße</b>    |         |                                   |             |  |           |       |       |       |      |      |      |         |      |
| L258.5001                          | 0,0+50m | <b>Maria Alm</b>                  | SDR         | 4454                                       |           | 4851  | 3591  | 3082  | 4521 | 5091 | 3981 | 317     | 156  |
|                                    |         | Gesamtverkehr                     |             | 4176                                       | 93,8      | 4497  | 3480  | 2994  | 4176 | 4774 | 3723 | 305     | 148  |
|                                    |         | Motorräder + Pkw + Lieferwagen    |             | 268  | 6,0       | 341   | 108   | 86    | 331  | 307  | 248  | 12      | 8    |
|                                    |         | Lkw + Bus + Pkw mit Anhänger      |             | 10   | 0,2       | 13    | 3     | 2     | 14   | 10   | 10   | 0       | 0    |
|                                    |         | Lkw mit Anhänger + Sattelzüge     |             | 278  | 6,2       | 354   | 111   | 88    | 345  | 317  | 258  | 12      | 8    |
|                                    |         | Lkw-ähnliche Fahrzeuge            |             |  |           |       |       |       |      |      |      |         |      |
| <b>L 259 Göminger Landesstraße</b> |         |                                   |             |  |           |       |       |       |      |      |      |         |      |
| L259.5001                          | 0,2+17m | <b>Oberndorf P&amp;R</b>          | SDR         | 3628                                       |           | 4129  | 2539  | 1579  | 4211 | 3945 | 3332 | 179     | 117  |
|                                    |         | Gesamtverkehr                     |             | 3462                                       | 95,4      | 3912  | 2486  | 1546  | 3987 | 3768 | 3182 | 174     | 106  |
|                                    |         | Motorräder + Pkw + Lieferwagen    |             | 154  | 4,2       | 201   | 50    | 31    | 208  | 165  | 142  | 4       | 8    |
|                                    |         | Lkw + Bus + Pkw mit Anhänger      |             | 12   | 0,3       | 16    | 3     | 2     | 16   | 12   | 10   | 1       | 1    |
|                                    |         | Lkw mit Anhänger + Sattelzüge     |             | 166  | 4,6       | 217   | 53    | 33    | 224  | 177  | 151  | 5       | 10   |
|                                    |         | Lkw-ähnliche Fahrzeuge            |             |  |           |       |       |       |      |      |      |         |      |
| <b>L 259 Göminger Landesstraße</b> |         |                                   |             |  |           |       |       |       |      |      |      |         |      |
| L259.5005                          | 4,4-80m | <b>Göming</b>                     | SDR         | 1996                                       |           | 2314  | 1307  | 1039  | 2290 | 2183 | 1766 | 144     | 86   |
|                                    |         | Gesamtverkehr                     |             | 1897                                       | 95,0      | 2185  | 1272  | 1018  | 2159 | 2075 | 1678 | 140     | 79   |
|                                    |         | Motorräder + Pkw + Lieferwagen    |             | 93   | 4,7       | 121   | 33    | 20    | 123  | 100  | 85   | 3       | 5    |
|                                    |         | Lkw + Bus + Pkw mit Anhänger      |             | 6  | 0,3       | 8     | 2     | 1     | 8    | 8    | 5    | 0       | 1    |
|                                    |         | Lkw mit Anhänger + Sattelzüge     |             | 99   | 5,0       | 129   | 35    | 21    | 131  | 108  | 89   | 4       | 6    |
|                                    |         | Lkw-ähnliche Fahrzeuge            |             |  |           |       |       |       |      |      |      |         |      |

| Zst.-Nr.                             | Lage     | Zählstellennamenname<br>Fahrzeugart | Fahrzeugart                    | Jahresdurchschnittlicher täglicher Verkehr |           |       |       |       |               |               | JDTV<br>19 - 22h | JDTV<br>6 - 19h | DTVu<br>Mo-Sa | JDTV<br>22 - 6h |
|--------------------------------------|----------|-------------------------------------|--------------------------------|--|-----------|-------|-------|-------|---------------|---------------|------------------|-----------------|---------------|-----------------|
|                                      |          |                                     |                                | Mo-So                                      | Anteile % | Mo-Fr | Sa+So | So+Fe | DTVw<br>Mo-Fr | DTVw<br>Mo-Fr |                  |                 |               |                 |
| <b>L 260 Schwaitl Landesstraße</b>   |          |                                     |                                |  |           |       |       |       |               |               |                  |                 |               |                 |
| L260.5002                            | 1,4+130m | <b>SDR</b>                          | <b>Glasenbach</b>              |  |           |       |       |       |               |               |                  |                 |               |                 |
|                                      |          |                                     | Gesamtverkehr                  | 2177                                       |           | 2367  | 1760  | 1566  | 2381          | 2271          | 2271             | 1964            | 154           | 59              |
|                                      |          |                                     | Motorräder + Pkw + Lieferwagen | 2104                                       | 96,6      | 2271  | 1734  | 1545  | 2289          | 2184          | 2184             | 1897            | 151           | 56              |
|                                      |          |                                     | Lkw + Bus + Pkw mit Anhänger   | 72   | 3,3       | 94    | 26    | 21    | 90            | 85            | 66               | 3               | 3             | 3               |
|                                      |          |                                     | Lkw mit Anhänger + Sattelzüge  | 1  | 0,0       | 2     | 0     | 0     | 2             | 2             | 1                | 0               | 0             | 0               |
|                                      |          |                                     | Lkw-ähnliche Fahrzeuge         | 73   | 3,4       | 96    | 26    | 21    | 92            | 87            | 67               | 3               | 3             | 3               |
| <b>L 262 Prebersee Landesstraße</b>  |          |                                     |                                |  |           |       |       |       |               |               |                  |                 |               |                 |
| L262.5002                            | 1,8+70m  | <b>SDR</b>                          | <b>Tamsweg</b>                 |  |           |       |       |       |               |               |                  |                 |               |                 |
|                                      |          |                                     | Gesamtverkehr                  | 1039                                       |           | 1061  | 992   | 905   | 939           | 1214          | 1214             | 944             | 68            | 27              |
|                                      |          |                                     | Motorräder + Pkw + Lieferwagen | 987  | 95,0      | 993   | 975   | 893   | 874           | 1153          | 1153             | 896             | 65            | 26              |
|                                      |          |                                     | Lkw + Bus + Pkw mit Anhänger   | 48   | 4,6       | 62    | 17    | 12    | 58            | 57            | 44               | 2               | 2             | 2               |
|                                      |          |                                     | Lkw mit Anhänger + Sattelzüge  | 4  | 0,4       | 6     | 0     | 0     | 7             | 4             | 4                | 0               | 0             | 0               |
|                                      |          |                                     | Lkw-ähnliche Fahrzeuge         | 52   | 5,0       | 68    | 17    | 12    | 65            | 61            | 47               | 3               | 3             | 2               |
| L262.5011                            |          | 11,2 SDR                            | <b>Landesgrenze</b>            |  |           |       |       |       |               |               |                  |                 |               |                 |
|                                      |          |                                     | Gesamtverkehr                  | 401  |           | 409   | 385   | 346   | 367           | 466           | 466              | 359             | 30            | 12              |
|                                      |          |                                     | Motorräder + Pkw + Lieferwagen | 378  | 94,3      | 377   | 378   | 341   | 337           | 438           | 438              | 340             | 28            | 10              |
|                                      |          |                                     | Lkw + Bus + Pkw mit Anhänger   | 20   | 5,0       | 27    | 7     | 5     | 25            | 25            | 15               | 2               | 2             | 3               |
|                                      |          |                                     | Lkw mit Anhänger + Sattelzüge  | 3  | 0,7       | 5     | 0     | 0     | 5             | 3             | 3                | 0               | 0             | 0               |
|                                      |          |                                     | Lkw-ähnliche Fahrzeuge         | 23   | 5,7       | 32    | 7     | 5     | 30            | 28            | 18               | 2               | 2             | 3               |
| <b>L 264 Stübachtal Landesstraße</b> |          |                                     |                                |  |           |       |       |       |               |               |                  |                 |               |                 |
| L264.5001                            | 0,4-15m  | <b>SDR</b>                          | <b>Uttendorf</b>               |  |           |       |       |       |               |               |                  |                 |               |                 |
|                                      |          |                                     | Gesamtverkehr                  | 1812                                       |           | 1949  | 1513  | 1196  | 1928          | 1979          | 1979             | 1603            | 138           | 71              |
|                                      |          |                                     | Motorräder + Pkw + Lieferwagen | 1576                                       | 87,0      | 1654  | 1406  | 1104  | 1635          | 1722          | 1722             | 1382            | 130           | 64              |
|                                      |          |                                     | Lkw + Bus + Pkw mit Anhänger   | 219  | 12,1      | 272   | 105   | 90    | 271           | 239           | 202              | 9               | 9             | 8               |
|                                      |          |                                     | Lkw mit Anhänger + Sattelzüge  | 17   | 0,9       | 23    | 2     | 2     | 22            | 18            | 16               | 1               | 1             | 0               |
|                                      |          |                                     | Lkw-ähnliche Fahrzeuge         | 236  | 13,0      | 295   | 107   | 92    | 293           | 257           | 219              | 9               | 9             | 8               |

| Zst.-Nr.                              | Lage     | Zählstellenname | Fahrzeugart                    | Jahresdurchschnittlicher täglicher Verkehr |           |       |       |       |       | JDTV | JDTV | JDTV |       |         |          |         |  |  |  |  |  |  |
|---------------------------------------|----------|-----------------|--------------------------------|--|-----------|-------|-------|-------|-------|------|------|------|-------|---------|----------|---------|--|--|--|--|--|--|
|                                       |          |                 |                                | Mo-So                                      | Anteile % | Mo-Fr | Sa+So | So+Fe | Mo-Fr |      |      |      | Mo-Fr | 6 - 19h | 19 - 22h | 22 - 6h |  |  |  |  |  |  |
| <b>L 264 Stubachtal Landesstraße</b>  |          |                 |                                |  |           |       |       |       |       |      |      |      |       |         |          |         |  |  |  |  |  |  |
| L264.5003                             | 4,0-150m | SDR             | <b>Schneiderau</b>             |  |           |       |       |       |       |      |      |      |       |         |          |         |  |  |  |  |  |  |
|                                       |          |                 | Gesamtverkehr                  | 512  |           | 560   | 408   | 345   | 502   | 611  | 452  | 35   | 25    |         |          |         |  |  |  |  |  |  |
|                                       |          |                 | Motorräder + Pkw + Lieferwagen | 414  | 80,9      | 434   | 371   | 318   | 378   | 498  | 359  | 34   | 21    |         |          |         |  |  |  |  |  |  |
|                                       |          |                 | Lkw + Bus + Pkw mit Anhänger   | 88   | 17,2      | 113   | 33    | 24    | 110   | 102  | 84   | 1    | 3     |         |          |         |  |  |  |  |  |  |
|                                       |          |                 | Lkw mit Anhänger + Sattelzüge  | 10   | 2,0       | 13    | 4     | 3     | 14    | 11   | 10   | 0    | 0     |         |          |         |  |  |  |  |  |  |
|                                       |          |                 | Lkw-ähnliche Fahrzeuge         | 98   | 19,1      | 126   | 37    | 27    | 124   | 113  | 93   | 2    | 3     |         |          |         |  |  |  |  |  |  |
| <b>L 265 Hüttenedter Landesstraße</b> |          |                 |                                |  |           |       |       |       |       |      |      |      |       |         |          |         |  |  |  |  |  |  |
| L265.5002                             | 1,4+50m  | SDR             | <b>Irrsdorf</b>                |  |           |       |       |       |       |      |      |      |       |         |          |         |  |  |  |  |  |  |
|                                       |          |                 | Gesamtverkehr                  | 1329                                       |           | 1526  | 901   | 741   | 1474  | 1490 | 1129 | 115  | 85    |         |          |         |  |  |  |  |  |  |
|                                       |          |                 | Motorräder + Pkw + Lieferwagen | 1239                                       | 93,2      | 1410  | 868   | 721   | 1355  | 1390 | 1045 | 111  | 83    |         |          |         |  |  |  |  |  |  |
|                                       |          |                 | Lkw + Bus + Pkw mit Anhänger   | 78   | 5,9       | 99    | 31    | 19    | 100   | 88   | 72   | 4    | 2     |         |          |         |  |  |  |  |  |  |
|                                       |          |                 | Lkw mit Anhänger + Sattelzüge  | 12   | 0,9       | 17    | 2     | 1     | 19    | 12   | 10   | 1    | 1     |         |          |         |  |  |  |  |  |  |
|                                       |          |                 | Lkw-ähnliche Fahrzeuge         | 90   | 6,8       | 116   | 33    | 20    | 119   | 100  | 82   | 5    | 3     |         |          |         |  |  |  |  |  |  |
| <b>L 266 Embacher Landesstraße</b>    |          |                 |                                |  |           |       |       |       |       |      |      |      |       |         |          |         |  |  |  |  |  |  |
| L266.5001                             | 0,4+33m  | SDR             | <b>Lend</b>                    |  |           |       |       |       |       |      |      |      |       |         |          |         |  |  |  |  |  |  |
|                                       |          |                 | Gesamtverkehr                  | 1223                                       |           | 1378  | 887   | 790   | 1336  | 1343 | 1070 | 93   | 60    |         |          |         |  |  |  |  |  |  |
|                                       |          |                 | Motorräder + Pkw + Lieferwagen | 1128                                       | 92,2      | 1255  | 857   | 770   | 1208  | 1242 | 986  | 87   | 55    |         |          |         |  |  |  |  |  |  |
|                                       |          |                 | Lkw + Bus + Pkw mit Anhänger   | 90   | 7,4       | 117   | 29    | 20    | 121   | 95   | 80   | 5    | 5     |         |          |         |  |  |  |  |  |  |
|                                       |          |                 | Lkw mit Anhänger + Sattelzüge  | 5  | 0,4       | 6     | 1     | 0     | 7     | 6    | 5    | 0    | 0     |         |          |         |  |  |  |  |  |  |
|                                       |          |                 | Lkw-ähnliche Fahrzeuge         | 95   | 7,8       | 123   | 30    | 20    | 128   | 101  | 84   | 6    | 5     |         |          |         |  |  |  |  |  |  |
| L266.5008                             | 7,6+33m  | SDR             | <b>Embach</b>                  |  |           |       |       |       |       |      |      |      |       |         |          |         |  |  |  |  |  |  |
|                                       |          |                 | Gesamtverkehr                  | 764  |           | 849   | 580   | 524   | 800   | 860  | 677  | 52   | 35    |         |          |         |  |  |  |  |  |  |
|                                       |          |                 | Motorräder + Pkw + Lieferwagen | 710  | 92,9      | 778   | 561   | 510   | 729   | 800  | 627  | 51   | 32    |         |          |         |  |  |  |  |  |  |
|                                       |          |                 | Lkw + Bus + Pkw mit Anhänger   | 52   | 6,8       | 68    | 19    | 14    | 68    | 57   | 48   | 1    | 3     |         |          |         |  |  |  |  |  |  |
|                                       |          |                 | Lkw mit Anhänger + Sattelzüge  | 2  | 0,3       | 3     | 0     | 0     | 3     | 3    | 2    | 0    | 0     |         |          |         |  |  |  |  |  |  |
|                                       |          |                 | Lkw-ähnliche Fahrzeuge         | 54   | 7,1       | 71    | 19    | 14    | 71    | 60   | 49   | 2    | 3     |         |          |         |  |  |  |  |  |  |



| Zst.-Nr.                                  | Lage     | Zählstellenname | Fahrzeugart                    | Jahresdurchschnittlicher täglicher Verkehr |           |       |       |       |      |      |      |         |      |          |
|---|----------|-----------------|--------------------------------|--|-----------|-------|-------|-------|------|------|------|---------|------|----------|
|   |          |                 |                                | Mo-So                                      | Anteile % | Mo-Fr | Sa+So | So+Fe | DTVw | DTVu | JDTV | 6 - 19h | JDTV | 19 - 22h |
| <b>L 267 Bundschuh Landesstraße</b>       |          |                 |                                |  |           |       |       |       |      |      |      |         |      |          |
| L267.5001                                 | 0,4-52m  | SDR             | <b>Bundschuh</b>               | <b>343</b>                                 |           | 343   | 343   | 313   | 315  | 270  | 440  | 315     | 19   | 9        |
|   |          |                 | Gesamtverkehr                  | 317  | 92,4      | 308   | 332   | 304   | 293  | 241  | 405  | 293     | 17   | 7        |
|   |          |                 | Motorräder + Pkw + Lieferwagen | 24   | 7,0       | 31    | 9     | 7     | 22   | 26   | 31   | 22      | 1    | 1        |
|   |          |                 | Lkw + Bus + Pkw mit Anhänger   | 2  | 0,6       | 4     | 2     | 2     | 4    | 3    | 4    | 2       | 0    | 0        |
|   |          |                 | Lkw mit Anhänger + Sattelzüge  | 26   | 7,6       | 35    | 11    | 9     | 24   | 29   | 35   | 24      | 1    | 1        |
|   |          |                 | Lkw-ähnliche Fahrzeuge         |  |           |       |       |       |      |      |      |         |      |          |
| <b>L 268 Baier Landesstraße</b>           |          |                 |                                |  |           |       |       |       |      |      |      |         |      |          |
| L268.5001                                 | 0,0+70m  | SDR             | <b>Straßwalchen</b>            | <b>557</b>                                 |           | 6638  | 3207  | 2538  | 4675 | 6677 | 6008 | 4675    | 444  | 438      |
|   |          |                 | Gesamtverkehr                  | 4827                                       | 86,9      | 5641  | 3055  | 2430  | 4017 | 5652 | 5223 | 4017    | 420  | 390      |
|   |          |                 | Motorräder + Pkw + Lieferwagen | 500  | 9,0       | 675   | 119   | 83    | 458  | 698  | 533  | 458     | 16   | 26       |
|   |          |                 | Lkw + Bus + Pkw mit Anhänger   | 230  | 4,1       | 322   | 33    | 25    | 199  | 327  | 252  | 199     | 9    | 22       |
|   |          |                 | Lkw mit Anhänger + Sattelzüge  | 730  | 13,1      | 997   | 152   | 108   | 657  | 1025 | 785  | 657     | 25   | 48       |
|   |          |                 | Lkw-ähnliche Fahrzeuge         |  |           |       |       |       |      |      |      |         |      |          |
| <b>L 269 Bischofshofener Landesstraße</b> |          |                 |                                |  |           |       |       |       |      |      |      |         |      |          |
| L269.5002                                 | 1,6+58m  | SDR             | <b>Bischofshofen</b>           | <b>6953</b>                                |           | 8119  | 4418  | 3706  | 6013 | 8328 | 7215 | 6013    | 609  | 331      |
|   |          |                 | Gesamtverkehr                  | 6568                                       | 94,5      | 7614  | 4296  | 3625  | 5677 | 7816 | 6791 | 5677    | 579  | 312      |
|   |          |                 | Motorräder + Pkw + Lieferwagen | 339  | 4,9       | 442   | 114   | 75    | 296  | 447  | 374  | 296     | 26   | 17       |
|   |          |                 | Lkw + Bus + Pkw mit Anhänger   | 46   | 0,7       | 63    | 8     | 6     | 41   | 65   | 50   | 41      | 3    | 2        |
|   |          |                 | Lkw mit Anhänger + Sattelzüge  | 385  | 5,5       | 505   | 122   | 81    | 338  | 512  | 424  | 338     | 29   | 18       |
|   |          |                 | Lkw-ähnliche Fahrzeuge         |  |           |       |       |       |      |      |      |         |      |          |
| <b>L 270 Lender Landesstraße</b>          |          |                 |                                |  |           |       |       |       |      |      |      |         |      |          |
| L270.5006                                 | 6,0+190m | SDR             | <b>Lend</b>                    | <b>716</b>                                 |           | 822   | 489   | 430   | 633  | 791  | 798  | 633     | 54   | 29       |
|   |          |                 | Gesamtverkehr                  | 642  | 89,7      | 727   | 461   | 409   | 566  | 695  | 717  | 566     | 50   | 26       |
|   |          |                 | Motorräder + Pkw + Lieferwagen | 63   | 8,8       | 81    | 24    | 18    | 56   | 81   | 70   | 56      | 4    | 3        |
|   |          |                 | Lkw + Bus + Pkw mit Anhänger   | 11   | 1,5       | 14    | 4     | 3     | 10   | 15   | 11   | 10      | 0    | 1        |
|   |          |                 | Lkw mit Anhänger + Sattelzüge  | 74   | 10,3      | 95    | 28    | 21    | 67   | 96   | 81   | 67      | 4    | 3        |
|   |          |                 | Lkw-ähnliche Fahrzeuge         |  |           |       |       |       |      |      |      |         |      |          |

| Zst.-Nr.     | Lage                             | Zählstellenname                        | Fahrzeugart                    | Jahresdurchschnittlicher täglicher Verkehr |           |       |       |       |               | Mo-Fr | Sa+So | So+Fe | DTVw<br>Mo-Fr | DTVu<br>Mo-Sa | JDTV<br>6 - 19h | JDTV<br>19 - 22h | JDTV<br>22 - 6h |
|--------------|----------------------------------|--|--------------------------------|--|-----------|-------|-------|-------|---------------|-------|-------|-------|---------------|---------------|-----------------|------------------|-----------------|
|              |                                  |  |                                | Mo-So                                      | Anteile % | Mo-Fr | Sa+So | So+Fe | DTVw<br>Mo-Fr |       |       |       |               |               |                 |                  |                 |
| <b>L 271</b> | <b>Großglockner Landesstraße</b> | <b>Bruck-Wald / Großglocknerstraße</b> |                                |  |           |       |       |       |               |       |       |       |               |               |                 |                  |                 |
| L271.5003    | 3,8-120m                         | SDR                                    |                                |  |           |       |       |       |               |       |       |       |               |               |                 |                  |                 |
|              |                                  |  | Gesamtverkehr                  | 2074                                       |           | 2304  | 1575  | 1357  | 1811          | 2766  | 1876  | 136   | 62            |               |                 |                  |                 |
|              |                                  |  | Motorräder + Pkw + Lieferwagen | 1892                                       | 91,2      | 2076  | 1496  | 1289  | 1624          | 2520  | 1700  | 133   | 59            |               |                 |                  |                 |
|              |                                  |  | Lkw + Bus + Pkw mit Anhänger   | 167  | 8,1       | 208   | 77    | 66    | 170           | 226   | 159   | 4     | 4             |               |                 |                  |                 |
|              |                                  |  | Lkw mit Anhänger + Sattelzüge  | 15   | 0,7       | 20    | 2     | 2     | 17            | 20    | 14    | 1     | 0             |               |                 |                  |                 |
|              |                                  |  | Lkw-ähnliche Fahrzeuge         | 182  | 8,8       | 228   | 79    | 68    | 187           | 246   | 173   | 5     | 4             |               |                 |                  |                 |
| <b>L 272</b> | <b>Unkener Landesstraße</b>      | <b>Unken</b>                           |                                |  |           |       |       |       |               |       |       |       |               |               |                 |                  |                 |
| L272.5001    | 0,4+2m                           | SDR                                    |                                |  |           |       |       |       |               |       |       |       |               |               |                 |                  |                 |
|              |                                  |  | Gesamtverkehr                  | 1373                                       |           | 1579  | 922   | 824   | 1607          | 1431  | 1222  | 97    | 54            |               |                 |                  |                 |
|              |                                  |  | Motorräder + Pkw + Lieferwagen | 1225                                       | 89,2      | 1384  | 876   | 792   | 1401          | 1276  | 1092  | 89    | 44            |               |                 |                  |                 |
|              |                                  |  | Lkw + Bus + Pkw mit Anhänger   | 122  | 8,9       | 160   | 41    | 29    | 168           | 129   | 108   | 5     | 9             |               |                 |                  |                 |
|              |                                  |  | Lkw mit Anhänger + Sattelzüge  | 26   | 1,9       | 35    | 5     | 3     | 38            | 26    | 23    | 2     | 1             |               |                 |                  |                 |
|              |                                  |  | Lkw-ähnliche Fahrzeuge         | 148  | 10,8      | 195   | 46    | 32    | 206           | 155   | 131   | 8     | 9             |               |                 |                  |                 |
| <b>L 273</b> | <b>Eschenauer Landesstraße</b>   | <b>Eschenau</b>                        |                                |  |           |       |       |       |               |       |       |       |               |               |                 |                  |                 |
| L273.5001    | 1,2+100m                         | SDR                                    |                                |  |           |       |       |       |               |       |       |       |               |               |                 |                  |                 |
|              |                                  |  | Gesamtverkehr                  | 519  |           | 574   | 397   | 351   | 573           | 549   | 447   | 49    | 23            |               |                 |                  |                 |
|              |                                  |  | Motorräder + Pkw + Lieferwagen | 473  | 91,1      | 515   | 379   | 341   | 513           | 498   | 405   | 47    | 21            |               |                 |                  |                 |
|              |                                  |  | Lkw + Bus + Pkw mit Anhänger   | 42   | 8,1       | 54    | 17    | 10    | 55            | 46    | 38    | 2     | 2             |               |                 |                  |                 |
|              |                                  |  | Lkw mit Anhänger + Sattelzüge  | 4  | 0,8       | 5     | 1     | 0     | 5             | 5     | 4     | 0     | 0             |               |                 |                  |                 |
|              |                                  |  | Lkw-ähnliche Fahrzeuge         | 46   | 8,9       | 59    | 18    | 10    | 60            | 51    | 41    | 3     | 2             |               |                 |                  |                 |
| <b>L 274</b> | <b>Schwarzacher Landesstraße</b> | <b>Schwarzach</b>                      |                                |  |           |       |       |       |               |       |       |       |               |               |                 |                  |                 |
| L274.5001    | 0,6+30m                          | SDR                                    |                                |  |           |       |       |       |               |       |       |       |               |               |                 |                  |                 |
|              |                                  |  | Gesamtverkehr                  | 8836                                       |           | 10085 | 6120  | 5092  | 10283         | 9258  | 7551  | 825   | 460           |               |                 |                  |                 |
|              |                                  |  | Motorräder + Pkw + Lieferwagen | 8128                                       | 92,0      | 9166  | 5871  | 4933  | 9365          | 8466  | 6920  | 786   | 422           |               |                 |                  |                 |
|              |                                  |  | Lkw + Bus + Pkw mit Anhänger   | 657  | 7,4       | 847   | 242   | 155   | 840           | 741   | 582   | 39    | 36            |               |                 |                  |                 |
|              |                                  |  | Lkw mit Anhänger + Sattelzüge  | 51   | 0,6       | 72    | 7     | 4     | 78            | 51    | 47    | 2     | 2             |               |                 |                  |                 |
|              |                                  |  | Lkw-ähnliche Fahrzeuge         | 708  | 8,0       | 919   | 249   | 159   | 918           | 792   | 629   | 41    | 38            |               |                 |                  |                 |

| Zst.-Nr.                             | Lage       | Zählstellenname                | Fahrzeugart | Jahresdurchschnittlicher täglicher Verkehr |           |       |       |       |            |            |              |               |              |  |  |  |  |  |  |  |
|--------------------------------------|------------|--------------------------------|-------------|--|-----------|-------|-------|-------|------------|------------|--------------|---------------|--------------|--|--|--|--|--|--|--|
|                                      |            |                                |             | Mo-So                                      | Anteile % | Mo-Fr | Sa+So | So+Fe | DTVw Mo-Fr | DTVu Mo-Sa | JDTV 6 - 19h | JDTV 19 - 22h | JDTV 22 - 6h |  |  |  |  |  |  |  |
| <b>L 275 Kirchhamer Landesstraße</b> | <b>SDR</b> | <b>Kirchham</b>                |             |  |           |       |       |       |            |            |              |               |              |  |  |  |  |  |  |  |
| L275.5001                            | 0,6+0m     | Gesamtverkehr                  |             | 2034                                       |           | 2309  | 1436  | 1177  | 2298       | 2201       | 1800         | 151           | 83           |  |  |  |  |  |  |  |
|                                      |            | Motorräder + Pkw + Lieferwagen |             | 1858                                       | 91,3      | 2088  | 1357  | 1115  | 2080       | 2005       | 1637         | 146           | 75           |  |  |  |  |  |  |  |
|                                      |            | Lkw + Bus + Pkw mit Anhänger   |             | 162  | 8,0       | 201   | 76    | 61    | 200        | 177        | 149          | 5             | 8            |  |  |  |  |  |  |  |
|                                      |            | Lkw mit Anhänger + Sattelzüge  |             | 14   | 0,7       | 20    | 3     | 1     | 18         | 19         | 13           | 1             | 0            |  |  |  |  |  |  |  |
|                                      |            | Lkw-ähnliche Fahrzeuge         |             | 176  | 8,7       | 221   | 79    | 62    | 218        | 196        | 161          | 6             | 9            |  |  |  |  |  |  |  |
| <b>L 276 Kreuzberg Landesstraße</b>  | <b>SDR</b> | <b>Bischofshofen</b>           |             |  |           |       |       |       |            |            |              |               |              |  |  |  |  |  |  |  |
| L276.5001                            | 0,4+115m   | Gesamtverkehr                  |             | 1856                                       |           | 2036  | 1465  | 1390  | 2041       | 1920       | 1588         | 164           | 104          |  |  |  |  |  |  |  |
|                                      |            | Motorräder + Pkw + Lieferwagen |             | 1745                                       | 94,0      | 1891  | 1428  | 1363  | 1889       | 1803       | 1487         | 159           | 99           |  |  |  |  |  |  |  |
|                                      |            | Lkw + Bus + Pkw mit Anhänger   |             | 96   | 5,2       | 124   | 36    | 26    | 127        | 104        | 87           | 5             | 4            |  |  |  |  |  |  |  |
|                                      |            | Lkw mit Anhänger + Sattelzüge  |             | 15   | 0,8       | 21    | 1     | 1     | 25         | 13         | 13           | 1             | 1            |  |  |  |  |  |  |  |
|                                      |            | Lkw-ähnliche Fahrzeuge         |             | 111  | 6,0       | 145   | 37    | 27    | 152        | 117        | 100          | 6             | 5            |  |  |  |  |  |  |  |











**LAND  
SALZBURG**

---