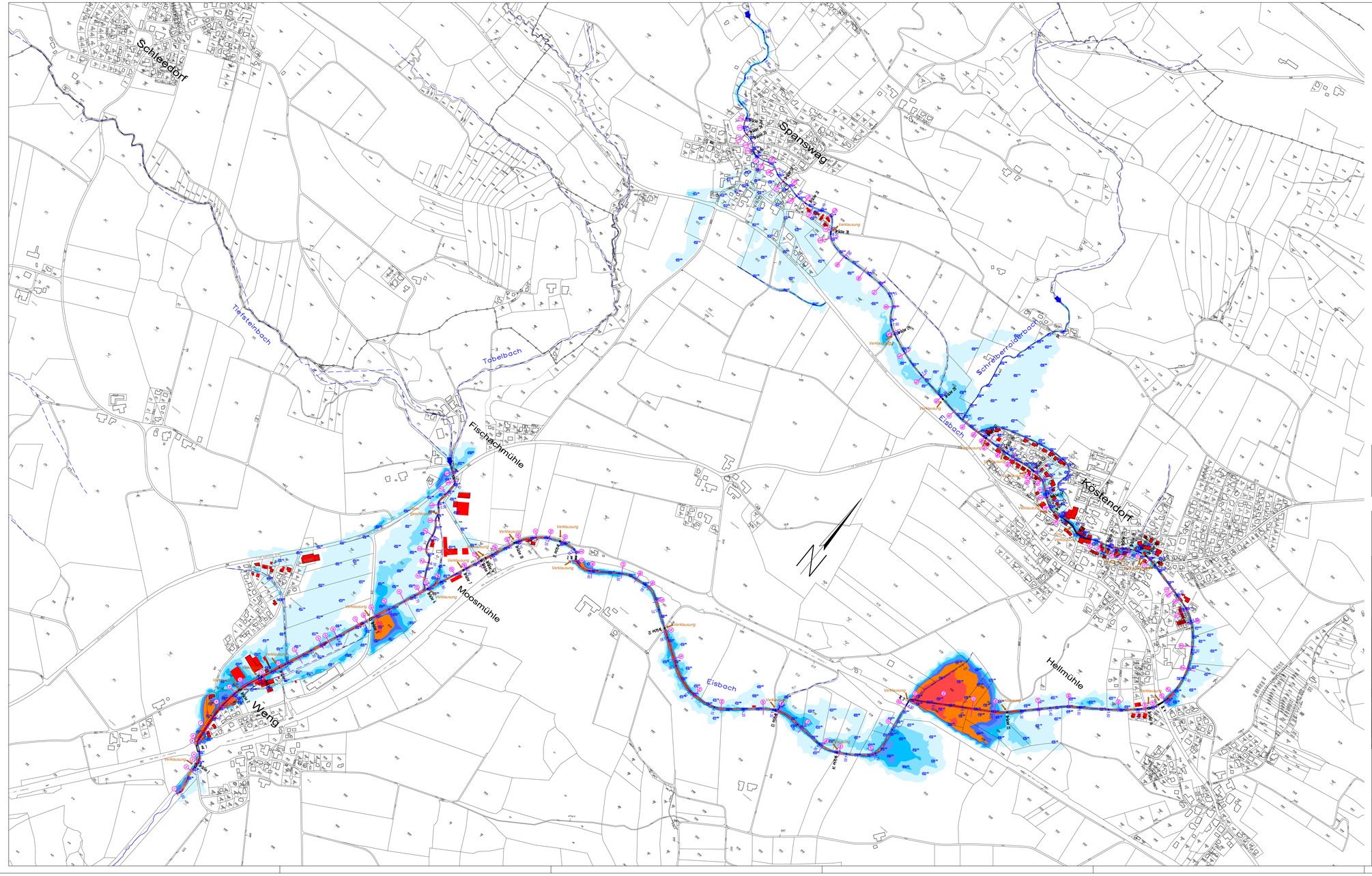

Auftraggeber:

Wasser Land Salzburg

BUNDESWASSERBAUVERWALTUNG SALZBURG

Gemeinde Köstendorf

lebensministerium.at

Gewässerentwicklungskonzept Eisbach

Planinhalt:

Überflutungsflächen Gefahrenszenario Wassertiefen HW100

Auftragnehmer:

Ingenieurbüro Gostner & Aigner
Ingenieurbüro für Geotechnik, Wasserwirtschaft und Wasserbau
DI Robert Gostner & DI Ernst Aigner A-5071 Wals, Lagerhausstr. 47
Tel. 06628/82690-0, Fax -30, office@geowasser.at, www.geowasser.at

Bearbeiter:	Datum:	Maßstab:	Plannr.:	GZ:	Ausfertigung
Al/Gr	16.10.2013	1:5.000	1305-GFZP-2	1305	1 2 3 4 5 6 7 8 9