

### Legende

- Katastralgemeindegrenze
- politische Grenze
- Querschnitte mit Profilnr.
- Brücken
- Wasserspiegel bei HQ<sub>100</sub>[müA]  
Wassertiefen bei HQ<sub>100</sub>[m]
- Flusskilometrierung
- Flussachse
- Postzahl Wasserrechte

Farbskala der Wassertiefen [m]

- >3.00
- 2.00
- 1.50
- 1.00
- 0.80
- 0.60
- 0.40
- 0.20
- 0.00

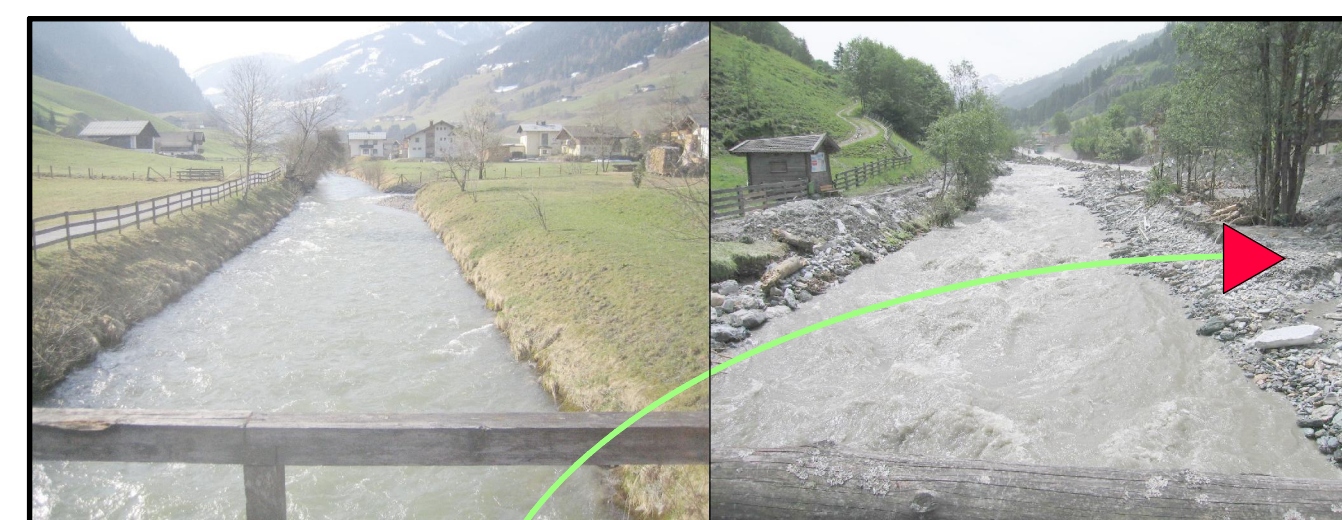
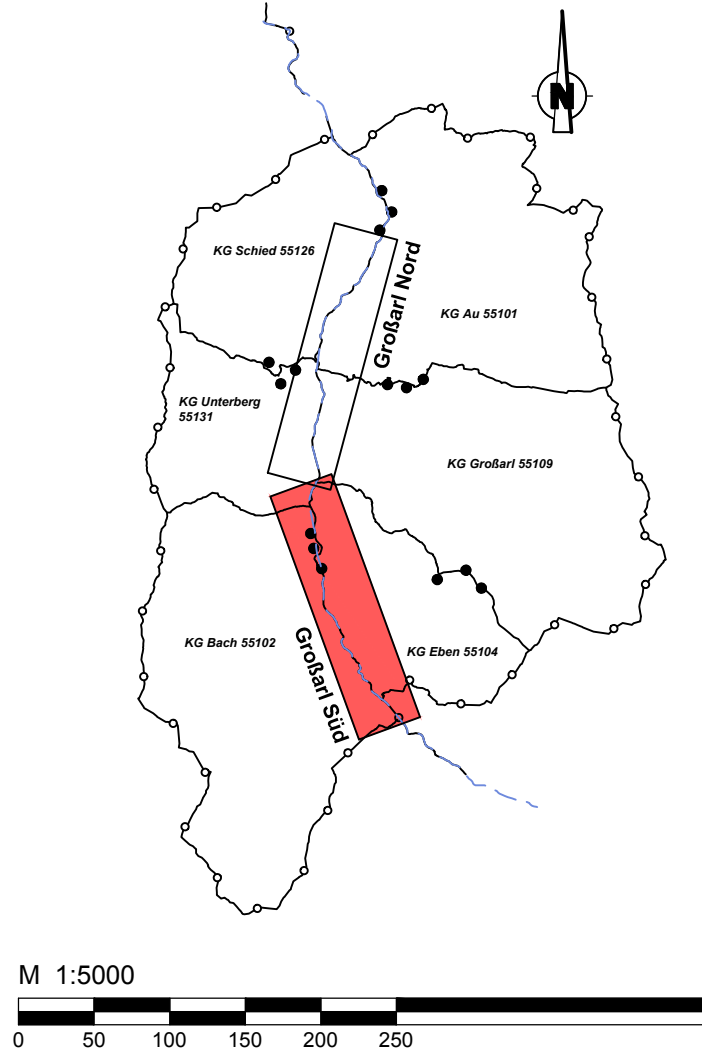

## Gefahrenzonenplan

### Marktgemeinde Großarl

Großarler Ache, Fluss-km 6.60 bis 18.60

Bundeswasserbauverwaltung Salzburg  
 Amt der Salzburger Landesregierung  
 Abteilung 4 - Fachabteilung Wasserwirtschaft  
 KOMMISSIONIERT & GEPRÜFT  
 Datum: 17.5.2013  
 Unterschrift: R. Prodingner

Plan: Lageplan Süd  
 Wassertiefen HQ<sub>100</sub> Gefahrenszenario

Baubezirk:	II	Änderung:		Ausfertg.:	.
Salzburg, am:	27.03.1013	Änderung:		Einlagen.:	04.02
Maßstab:	1:5000	geprüft AG:			
Sachbearbeiter:	DI Prodingner				
EDV-Kennzahl:	5 G 002 141				DI Prodingner

**dienesch | laner | prax**  
 Staatlich befugte und beeidete Ziviltechniker für Kulturtechnik und Wasserwirtschaft, Forst- und Holzwirtschaft  
 5020 Salzburg, Ziegeleistr. 34, Tel. 0662 455149, e-mail: salzburg@dip.at

GZ - AN:	653-628	Sachbearbeiter:	DI Angelmaier	geprüft AN:	DI Prax
----------	---------	-----------------	---------------	-------------	---------

BUNDES-WASSERBAU-VERWALTUNG  
 Wasser Land Salzburg  
 lebensministerium.at