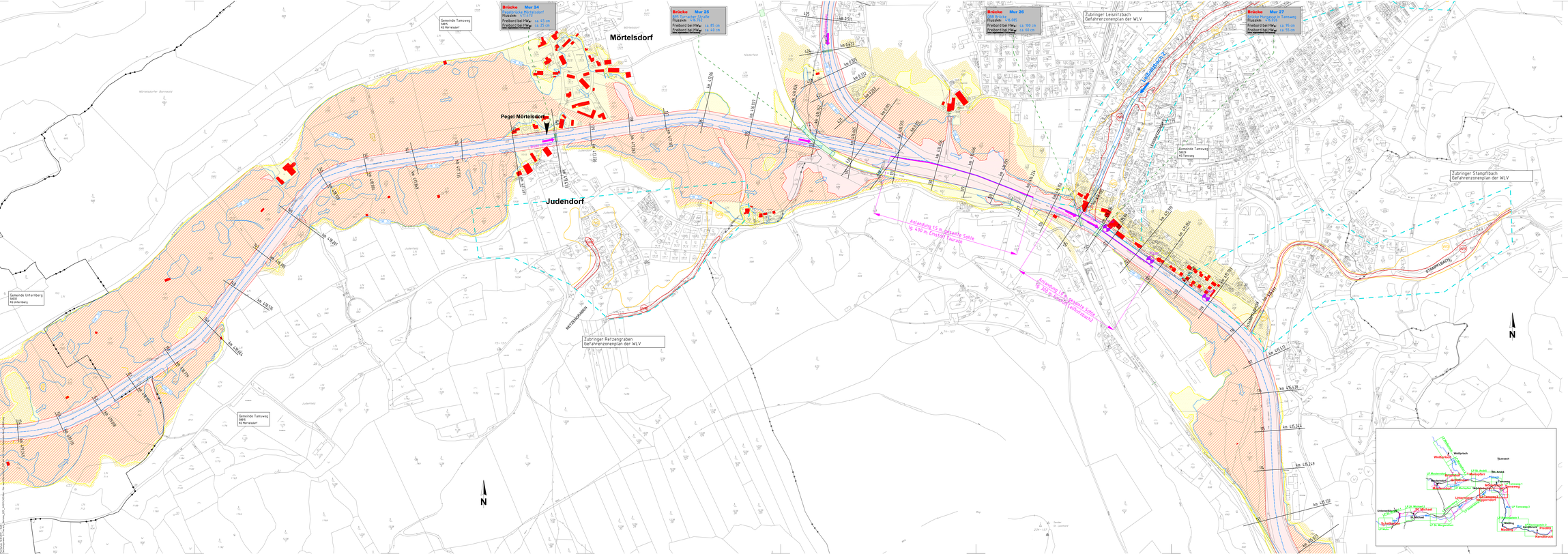

LEGENDE GZP der WLV

- GRENZE DES PLANGEBIETES
- ROTE GEFAHRENZONE
  - Wildbach
  - Lawine
  - Lawinengefahrenzonen
- GELBE GEFAHRENZONE
  - Wildbach
  - Lawine
- BLAUER VORBEHALTSBEREICH (Technische Maßnahmen)
  - TM Technische Maßnahmen
  - FM Forstökologische Maßnahmen
  - SZ Sicherstellg. d. Verbauungserfolges
  - SG Sicherstellung der Schutzfunktion
- BRAUNER HINWEISBEREICH
  - SL Steinschlag
  - RL Rutschung
- VIOLETTER HINWEISBEREICH
  - BO Beschaffenheit des Bodens
  - BG Beschaffenheit des Gebäudes

Daten in Dez. 2006 übernommen von
WILDBACH- UND LAWINENVERBAUUNG

LEGENDE GZP Bundeswasserbauverwaltung

- HW30 instationär (Zone wasserr. Bev.pflicht)
- Ausuferungen bei HW30 Klarwasser
- Rote Zone (Bauverbotszone)
- Rot-gelb schraffierte Funktionsbereiche (Wesentliche Abflussräume)
- Gelbe Zone
- Zone mit Gefährdung niedriger Wahrscheinlichkeit (HQ300)
- Gefährdete Objekte

Gefahrenmoment — Einrichtungen, die im HW-Fall bes. Überwachung bedürfen

- KG Grenze
- Gemeindegrenze
- Zuflüsse
- Pegel
- Brücken und Durchlässe
- Querprofil
- Flussachse

Gefahrenzonenplan Teil 2
Mur km 415.13 - 419.25
M 1:2500

Planungsgemeinschaft hydroconsult - dlp - freiland | eotb Büros - Vermessung Schmid

hydroconsult GmbH
Ingenieurbüro für Hydrologie und Wasserwirtschaft
A-5020 Salzburg, Dr. Walter Glaser Str. 1b
phone: +43 662 / 42 50 50
email: office@hydroconsult.net
www.hydroconsult.net

Bundeswasserbauverwaltung Salzburg
Amt der Salzburger Landesregierung
ACHTUNG!!! ORIGINAL!!!
Datum: 19. 4. 2007
Unterschrift: [illegible]

Juni 2016	GZ: 070703	bearb.: KA	gepr.: GM

BUNDES-WASSERBAU VERWALTUNG

LAND SALZBURG

Einlage: 2.2 | Ausfertigung: A B C D E