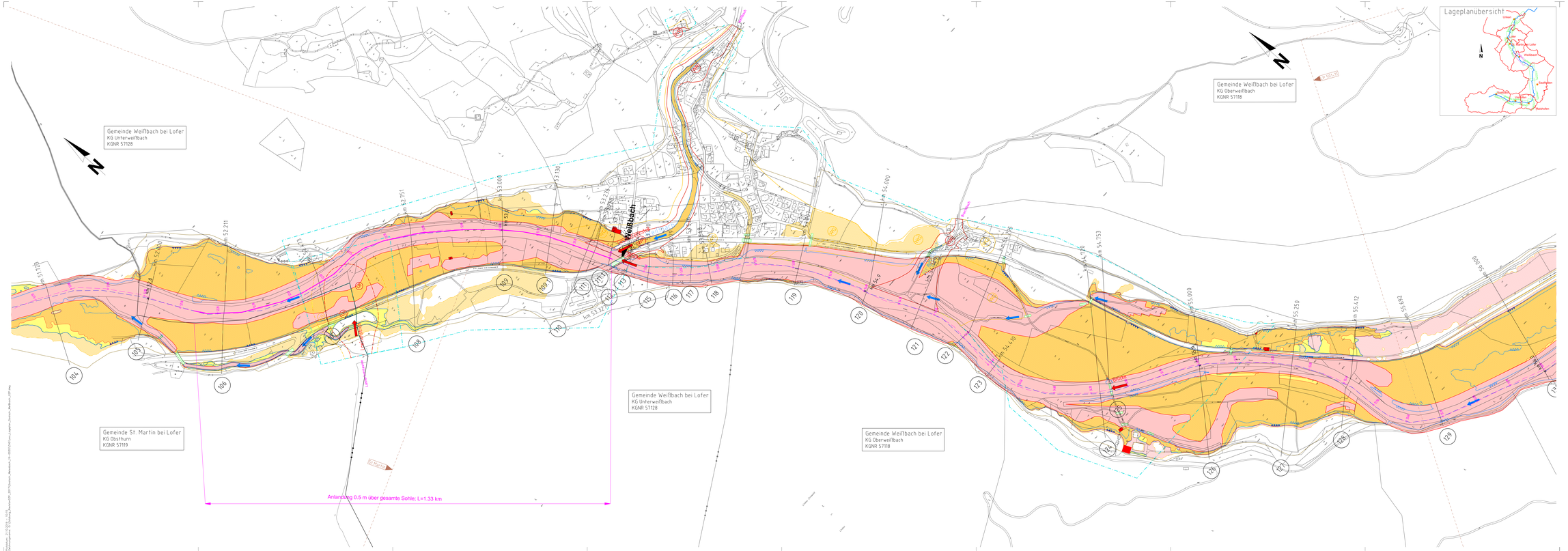

LEGENDE GZP der WLV

- GRENZE DES PLANGEBIETES
- ROTE GEFAHRENZONE
  - Wildbach
  - Lawine
  - Ablagerungsbereiczonen
- GELBE GEFAHRENZONE
  - Wildbach
  - Lawine

LEGENDE GZP Bundeswasserbauverwaltung

- Rote Gefahrenzone (Bauverbotszone)
- Rot-Gelber schraffierter Funktionsbereich (Wesentliche Abflussräume)
- Gelbe Gefahrenzone
- Zone mit Gefährdung niedriger Wahrscheinlichkeit (HQ300)
- Zone mit Gefährdung niedriger Wahrscheinlichkeit (HQ300) im Wirkungsbereich von Hochwasserschutzanlagen
- HW30 stationär (Bereich wasser. Bew.pflicht)
- Gefahrenmoment
- KG Grenze
- Gemeindegrenze
- Fließrichtung
- Pegel
- Modellgrenze
- Brücken und Durchlässe
- Querprofil
- Flussachse
- Flussachse Vermessung
- gefährdete Objekte

LAND SALZBURG

Amt der Salzburger Landesregierung
Abteilung 7 - Wasser
Michael Pacher Straße 36
5020 Salzburg

Bundesministerium Nachhaltigkeit und Tourismus

Revision Gefahrenzonenplan 2019

Saalach

in Weißbach

km 52.000 bis km 59.400

Bundeswasserbauverwaltung Salzburg
Amt der Salzburger Landesregierung

GEMÄß DER ÄMTER-ZUSTIMMUNG
Datum: 23. 10. 2019
Unterschrift: Michael Kaul

Gemeinde Weißbach bei Lofer

Planinhalt:

Lageplan Istzustand
Gefahrenzonen

Plangrundlage:

Planverfasser:

hydroconsult GmbH
Ingenieurbüro für Kulturtechnik und Wasserwirtschaft

A-6345 Gruß, St. Veiter Straße 11a
Tel.: 0316/684777-0
email: office@hydroconsult.net
www.hydroconsult.net

17.10.2019	GZ: 19-0035	M 1:2500	bearb.:KA	gepr.: GM
Einlage: 501-12	Teil 2			Ausfertigung: