Bundesministerium
Land- und Forstwirtschaft,
Regionen und Wasserwirtschaft

Amt der Salzburger Landesregierung
Abteilung 7 - Wasser

LAND SALZBURG

Obere Salzach

Flkm 160,05 - 173,70

Revision Gefahrenzonenplanung 2022

PLAN:	Gemeinde Piesendorf Wassertiefenplan HQ100 GZP
Plannummer:	03
Maßstab:	1 : 5.000
GZ:	2021 046
Bearbeitet:	HE
Geprüft:	RC
Salzburg, am:	10.01.2023

Planverfasser:
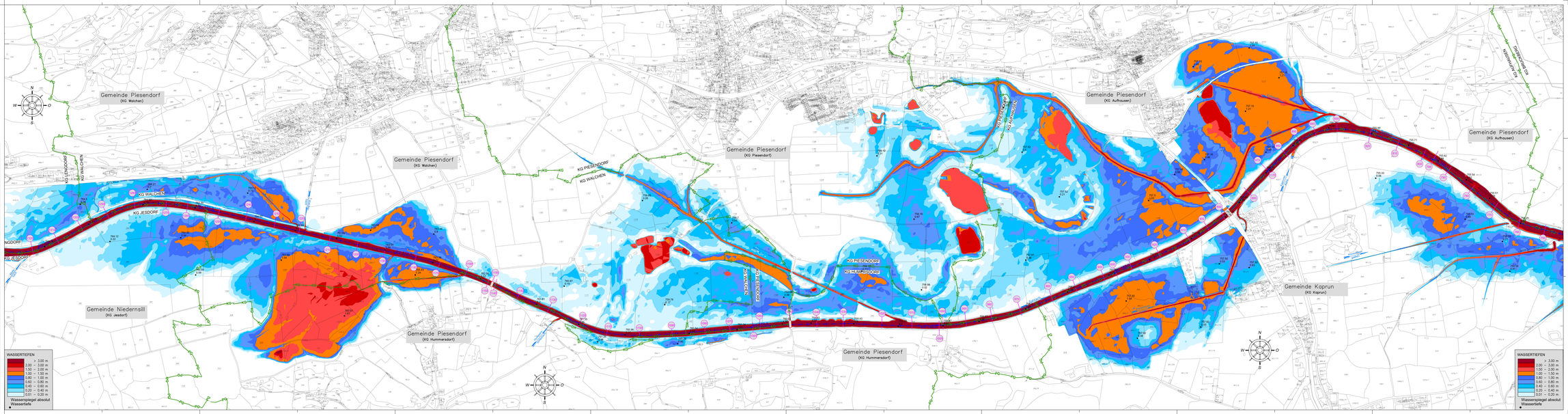
werner consult
ziviltechnikergesellschaft, ingenieurbüro salzburg
werner consult zivilingenieure gmbh & co kg
tel +43 (0)6570 8626-0, fax +43 (0)6570 8626-20