LEGENDE:

- Flusskilometer
- Querprofilage
- KG Grenze
- Rote Zone
- Gelbe Zone
- Rot- gelb schraffierter Funktionsbereich
- Gelbe Zone mit Gefährdung niedriger Wahrscheinlichkeit (HQ300)
- Rote Zone mit Gefährdung niedriger Wahrscheinlichkeit (HQ300)
- HQ30-Anschlagpkte
- HQ100-Anschlagpkte
- WLV: Gelbe Zone
- WLV: Rote Zone
- Brücke
- Gefährdungen

Bundesministerium
Land- und Forstwirtschaft, Regionen und Wasserwirtschaft

Amt der Salzburger Landesregierung
Abteilung 7 - Wasser

LAND SALZBURG

Obere Salzach

Flkm 160,05 - 173,70

Revision Gefahrenzonenplanung 2022

Bundesministerium für Nachhaltigkeit und Tourismus
KORRESIGNIERT & GEPRÜFT
Datum: 5.4.2022
Unterschrift:

PLAN:	Gemeinde Piesendorf Gefahrenzonenplan
Plannummer:	02
Maßstab:	1 : 5.000
GZ:	2021 - 045
Bearbeitet:	HE
Geprüft:	RC
Salzburg, am:	10.01.2023

Planverfasser:
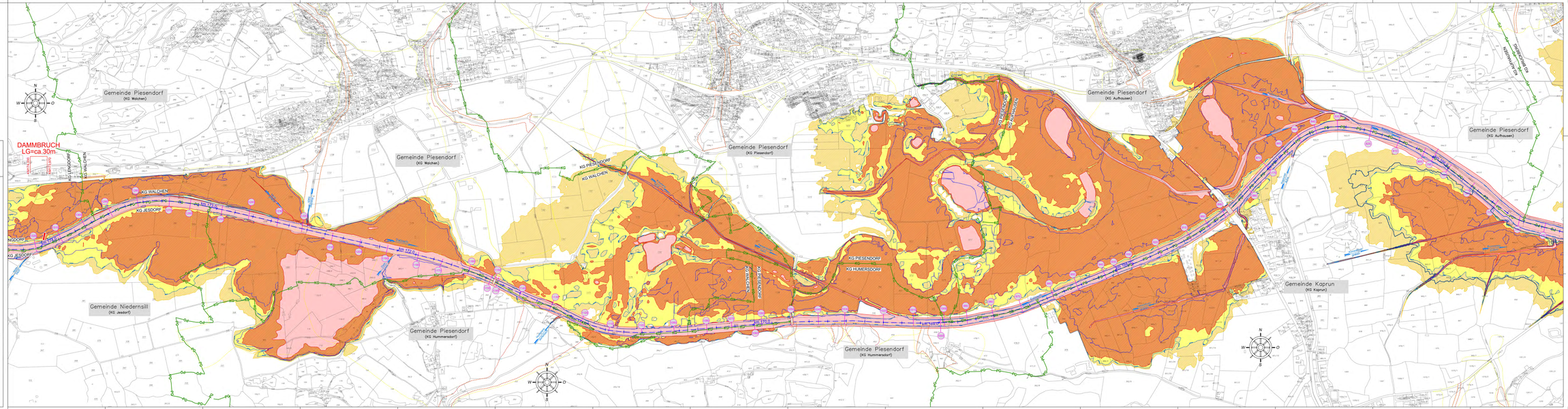
werner consult
ziviltechnikergesellschaft, ingenieurvermessung
Bergheimer Straße 147, 5020 Salzburg
tel.+43 (0)6570 8616-0, fax.+43 (0)6570 8616-20