



LANDESSTATISTISCHER DIENST

Gemeindewahlen am 9.3.2014

Teil I:
Gemeindevertretungs-
wahlen



Land Salzburg

Für unser Land!

Gemeindewahlen am 9. 3. 2014

Teil I: Gemeindevertretungswahlen

Dr. Josef Fersterer, Dr. Anna Hofstätter, Mag. Ulrike Höpflinger,
Peter Kurz, MSc, Dipl.-Ing. Peter Mittendorfer, Mag. Sigrid Panisch

AMT DER SALZBURGER LANDESREGIERUNG
Landesamtsdirektion
Referat 0/03: Landesstatistischer Dienst
Leiter: Dr. Gernot FILIPP

Salzburg, im März 2014

Impressum:**Medieninhaber:** Land Salzburg**Herausgeber:** Landesamtsdirektion/Referat 0/03: Landesstatistischer Dienst
vertreten durch: Dr. Gernot FILIPP**Redaktion:** Dr. Josef Fersterer unter Mitwirkung von
Dipl.-Ing. Peter Mittendorfer, Mag. Sigrid Panisch, Landesamtsdirektion/Referat 0/03 sowie
Dr. Anna Hofstätter, Landesamtsdirektion/FA Präsidialangelegenheiten**Umschlaggestaltung, Satz und Grafik:** Referat 0/03: Landesstatistischer Dienst**Druck:** Hausdruckerei

Alle Land Salzburg, Postfach 527, 5010 Salzburg

Erschienen im März 2014**ISBN 978-3-902642-86-8****Rechtlicher Hinweis; Haftungsausschluss:**

Wir haben den Inhalt sorgfältig recherchiert und erstellt. Fehler können dennoch nicht gänzlich ausgeschlossen werden. Wir übernehmen daher keine Haftung für die Richtigkeit, Vollständigkeit und Aktualität des Inhaltes; insbesondere übernehmen wir keinerlei Haftung für eventuelle unmittelbare oder mittelbare Schäden, die durch die direkte oder indirekte Nutzung der angebotenen Inhalte entstehen. Eine Haftung der Autoren oder des Landes Salzburg aus dem Inhalt dieses Werkes ist gleichfalls ausgeschlossen.

Gemeindewahlen am 9. 3. 2014

Teil I: Gemeindevertretungswahlen

1.	Das Landesergebnis	1
2.	Die Bezirksergebnisse	11
3.	Die Gemeindeergebnisse	29
3.1	Mehrheitsverhältnisse	31
3.2	Stimmanteile der Parteien	32
3.3	Gewinne und Verluste	34
3.4	Hochburgen-Effekte	35
3.5	Kartogramme und Gemeinderanglisten	38
Anhang A:	Landes-, Bezirks- und Gemeindetabellen	73
Anhang B:	Wissenswertes zu den Gemeindevertretungs- und Bürgermeisterwahlen	141
Anhang C:	Wahlwerbende Gruppen bei den Gemeindevertretungswahlen 2014	147
Anhang D:	Bewerberinnen und Bewerber der Bürgermeisterwahlen 2014	159
Anhang E:	Die Gemeinden im Land Salzburg	169



Landesergebnis

1. Das Landesergebnis

In den Gemeindevertretungen ist die ÖVP auch weiterhin - und zwar mit deutlichem Abstand zu den anderen Parteien - die dominierende Kraft. Die ÖVP verliert allerdings gegenüber der Wahl im Jahr 2009 1,9 Prozentpunkte (PP) und erreicht damit einen Stimmanteil von 42,8 %. Die ÖVP bleibt weiterhin in 96 Gemeinden stimmstärkste Partei. Den erstmals 2009 erzielten zweistelligen Abstand zur SPÖ kann die ÖVP sogar noch weiter steigern und liegt nun um 14,3 PP vor den Sozialdemokraten.

Die SPÖ muss Verluste im Ausmaß von 3,4 PP hinnehmen. Der Stimmanteil der SPÖ auf Landesebene beträgt nur mehr 28,5 %. Sie liegt nach dieser Wahl nur noch in 17 Gemeinden vorne - um zwei weniger als nach den Gemeindevertretungswahlen 2009.

Die den GRÜNE(n) im Landtag zuordenbaren Listen, welche in 37 Gemeinden kandidiert ha-

ben, erzielen auf Landesebene einen Stimmanteil von 7,9 % (+ 1,0 PP).

Die FPÖ kann ihren Stimmanteil um 1,4 PP auf landesweit 12,2 % steigern. Gleichzeitig gelingt der FPÖ auch in zwei Gemeinden (Weißpriach und Unken) der Sprung an die Spitze.

Die in vier Gemeinden erstmals zur Gemeindevertretungswahl angetretenen TEAM-Listen kommen im Landesergebnis auf 0,2 %.

Das ebenfalls zum ersten Mal bei Gemeindevertretungswahlen antretende NEOS hat auch in vier Gemeinden kandidiert und kommt auf einen Stimmanteil von 2,9 %.

Die Stimmen der 27 sonstigen wahlwerbenden Gruppen, die in 21 Gemeinden angetreten sind, summieren sich auf Landesebene zu 5,5 % (- 0,2 PP).

Abbildung 1.1

Ergebnisse der Gemeindevertretungswahlen 2014 und Veränderung zu 2009 im Land Salzburg

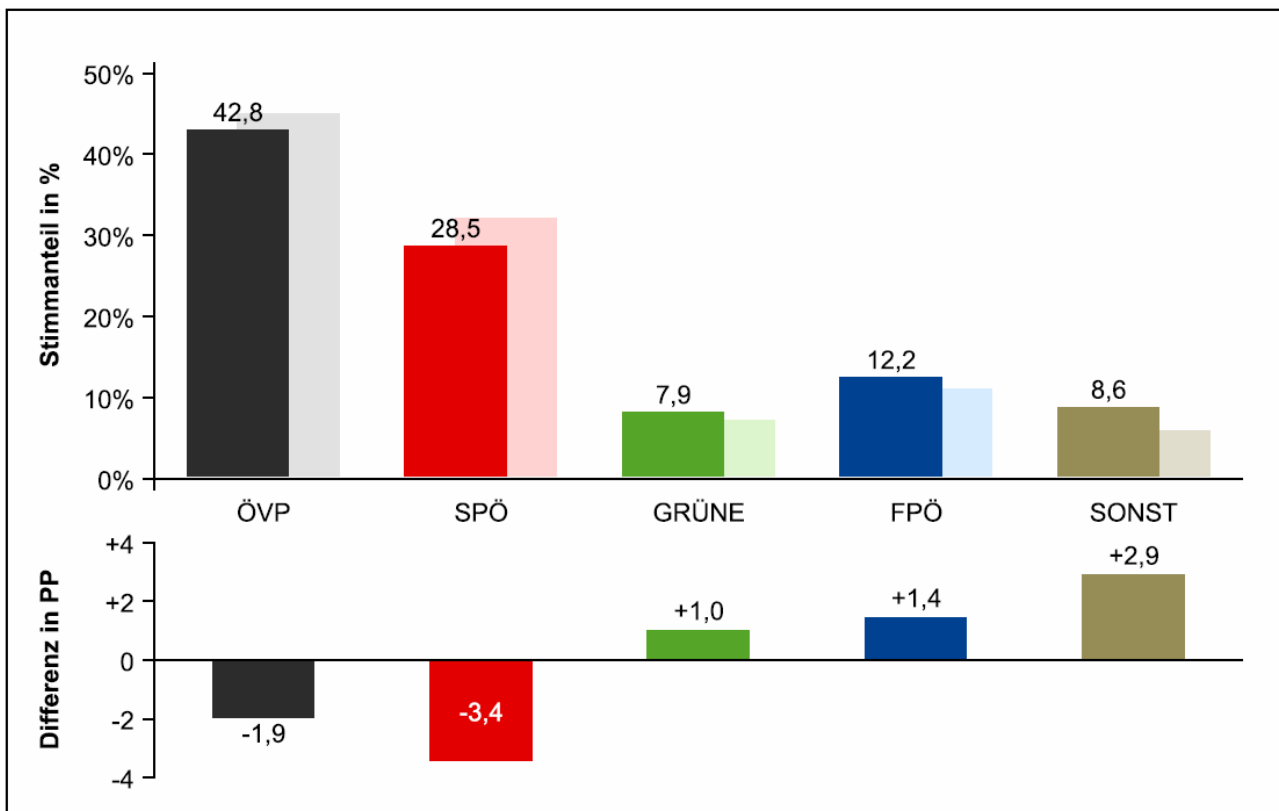

Nun aber zu den **Ergebnissen der einzelnen Parteien** im Detail, wobei zu beachten ist, dass gerade die kleineren Parteien nicht in allen Gemeinden kandidiert haben, was den Vergleich des Landesergebnisses etwas verzerrt.

Tabelle 1.1

Kandidaturen bei den Gemeindevertretungswahlen 2014 und 2009 im Land Salzburg

Partei	2014	2009
ÖVP	117	117
SPÖ	117	116
GRÜNE	37	28
FPÖ	106	98
TEAM	4	
NEOS	4	
SONSTIGE	27	33
Insgesamt	412	392

Anders als bei den Wahlen im Jahr 2009 verliert die **ÖVP**, so wie bei der Landtagswahl 2013, diesmal auch bei den Gemeindevertretungswahlen an Stimmen und Stimmanteilen. Mit 112.664 gültigen Stimmen entscheiden sich um 14.064 weniger Wählerinnen und Wähler für die ÖVP, das entspricht einer Stimmanteilsveränderung von - 1,9 PP. Die ÖVP verliert damit erstmals seit 1989 wieder an Stimmanteilen gegenüber der Vorwahl.

Die **SPÖ** verliert, wie bereits bei der letzten Wahl im Jahr 2009, und erzielt mit einem Verlust von 3,4 PP ihr schlechtestes Ergebnis in der zweiten Republik. Ausgedrückt in Stimmen bedeutet dies, dass 74.968 Wahlberechtigte den Sozialdemokraten ihr Vertrauen geschenkt haben, das sind um 15.419 weniger als noch vor fünf Jahren. Bezogen auf die Stimmanteilsveränderung, so ist die SPÖ Verlierer dieser Wahl.

Obwohl gegenüber den Wahlen im Jahr 2009 per Saldo neun Listen mehr kandidiert haben, fallen die Zugewinne der **GRÜNE(n)** landesweit gesehen mit 1,0 PP relativ bescheiden aus. Die Stimmanteilsveränderungen der GRÜNE(n) waren bei den Wahlen in den letzten Jahren nur sehr gering und bewegten sich in der Zeit von 1994 bis 2014 in einer Bandbreite von 6,3 % bis 7,9 % der gültigen Stimmen. Insgesamt entscheiden sich diesmal 20.917 Wählerinnen und Wähler für grüne Gruppierungen - um 1.265 mehr als noch vor fünf Jahren. Dies entspricht einem Stimmanteil von 7,9 % bzw. einem Stimmanteilsgewinn von 1,0 PP.

Das Abschneiden der **FPÖ**, die in 106 Gemeinden, gegenüber 98 Gemeinden im Jahr 2009, kandidiert hat, hat mehrere Facetten. Einerseits können die Freiheitlichen erneut einen Teil ihrer großen Verluste bei der Wahl im Jahr 2004 wieder wettmachen und erreichen in zwei Gemeinden (Weißpriach und Unken) den ersten Platz. Andererseits liegen sie mit einem Stimmanteil von 12,2 % nach wie vor deutlich unter dem im Jahr 1999 erreichten Spitzenwert von 16,7 %. 32.191 Wählerinnen und Wähler votieren für die Freiheitliche Partei. Verglichen mit den letzten Gemeindevertretungswahlen ist das ein Zuwachs von 1.650 Stimmen oder 1,4 PP.

Listen, die dem erstmalig bei Gemeindevertretungswahlen antretenden **TEAM** zuzuordnen sind, haben nur in den Gemeinden Neumarkt am Wallersee, Wals-Siezenheim, Mittersill und St. Martin bei Lofer kandidiert, kommen insgesamt auf 438 Stimmen und erreichen landesweit einen Stimmanteil von 0,2 %.

Der zweite Neueinsteiger bei Kommunalwahlen, **NEOS**, ist neben der Stadt Salzburg noch in Abtenau, Hallein und Obertrum am See zur Wahl angetreten. Trotzdem erreicht das NEOS landesweit mit 7.744 Stimmen einen Stimmanteil von 2,9 % und ist damit, bezogen auf den Stimmanteilsbeitrag, als Sieger dieser Wahl zu bezeichnen.

In 21 Gemeinden haben sich eine oder mehrere (in Piesendorf zwei und in der Stadt Salzburg sogar sechs) Namenslisten bzw. Wählergemeinschaften der Wahl gestellt, die keiner der bisher erwähnten Parteien/Gruppen zugeordnet werden können. Insgesamt haben diese **sonstigen Listen** von 14.418 Wählerinnen und Wählern die Stimme bekommen und in Summe einen Stimmanteil von 5,5 % (+ 0,2 PP) erreicht. Das sind um 1.706 Stimmen weniger als 2009, als in 30 Gemeinden (dabei kandidierten jeweils zwei Listen in der Stadt Salzburg, in St. Margarethen im Lungau und Mittersill) sonstige Listen zur Wahl antraten.

Was bedeutet dieses Ergebnis für die Verteilung der Mandate:

Bevor auf die Auswirkungen des Wahlergebnisses hinsichtlich der Verteilung der Mandate in den Salzburger Gemeinden (in Summe) näher eingegangen wird, sei vorausgeschickt, dass im Wahljahr 2014 aufgrund der Bevölkerungsentwicklung (maßgeblich für die Zahl der insgesamt zu verge-

benden Mandate ist die Einwohnerzahl zum Stichtag, das war der 19. Dezember 2013) 2.116 Sitze zu vergeben sind und damit um sechs mehr (jeweils zwei Mandate mehr in Anthering, St. Veit im Pongau und Niedernsill) als bei den Gemeindevertretungswahlen im Jahr 2009.

Die **ÖVP** kann wieder mit deutlichem Vorsprung die meisten Gemeindevertretungssitze für sich gewinnen. 1.078 Mandate gehen an Kandidatinnen und Kandidaten der Volkspartei; das sind mit 50,9 % knapp mehr als die Hälfte der insgesamt 2.116 zu vergebenden Sitze. Der Mandatsstand der ÖVP verringert sich im Vergleich zu 2009 um 24 Mandate.

Die **SPÖ** muss erneut spürbare Mandatsverluste hinnehmen und zwar im Ausmaß von 70 Mandaten. Insgesamt bedeutet dies für die Sozialdemokraten, dass sie nur noch über 572 Mandate in den Salzburger Gemeindestuben verfügen, was einem Anteil von 27,0 % der zu vergebenden Mandate entspricht.

Die **GRÜNE(n)** können ihren Mandatsstand aus der letzten Wahl markant verbessern und gewinnen 41 Sitze. Erstmals haben mehr als 100 Vertreterinnen und Vertreter von Grün-Gruppierungen, konkret 103, zukünftig ein Mandat inne; das entspricht 4,9 % aller Gemeindevertretungssitze.

Die **FPÖ** kann ihren Stimmanteilsgewinn auch in einen kräftigen Zugewinn an Mandaten ummünzen und stellt nun zusätzliche 56 freiheitliche Gemeindevertreterinnen und -vertreter. Sie erreicht bei dieser Wahl einen Mandatsstand von 252 Sitzen. Anteilsmäßig kommt die Freiheitliche Partei damit landesweit auf 11,9 % der Gemeindevertretungssitze.

Das **TEAM** erzielt 2 Mandate (0,1 %), das **NEOS** erhält 9 Gemeindevertretungssitze (0,4 %). Die **sonstigen** Listen verlieren 8 Sitze und stellen landesweit nunmehr 100 Gemeindevertreterinnen und -vertreter (4,7 %).

Abbildung 1.2

Mandate der Gemeindevertretungswahlen 2014 und Veränderung zu 2009 im Land Salzburg

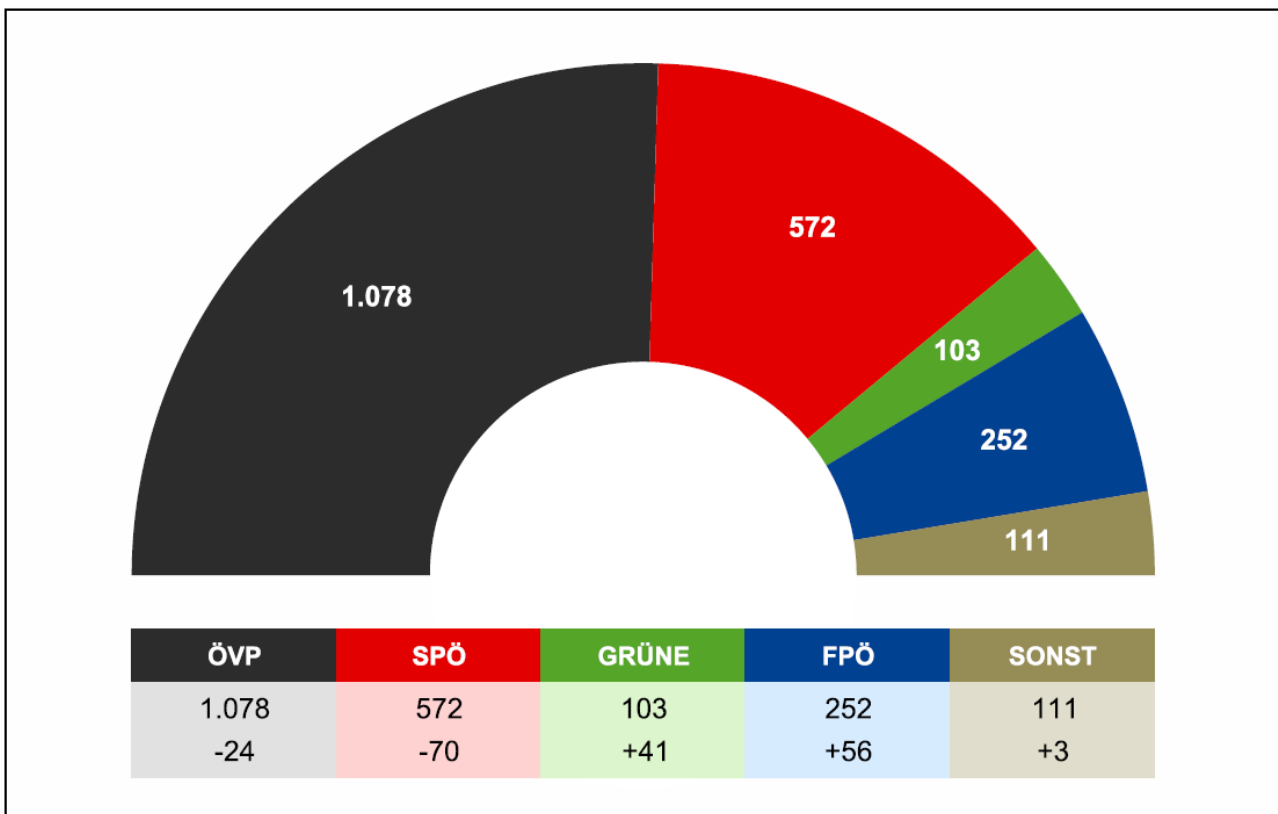

Von den 421.650 (3,8 % mehr als 2009) wahlberechtigten Salzburgerinnen und Salzburgern sowie EU-Bürgerinnen und -Bürgern mit Hauptwohnsitz in Salzburg haben 273.265 von ihrem Wahlrecht Gebrauch gemacht. Das entspricht einer **Wahlbeteiligung** von 64,8 % und damit einem Rückgang gegenüber den Gemeindevertretungswahlen 2009 um 7,3 PP. Noch nie haben in der zweiten Republik so wenig Wahlberechtigte an den Gemeindevertretungswahlen teilgenommen wie dieses Mal. Die Zahl der **ungültig Wählenden** erhöht sich um 197 auf 9.925 bzw. 3,6 % der abgegebenen Stimmen, was einer Steigerung um 0,3 PP entspricht. Damit wird fast der Wert der Wahlen im Jahr 1999 erreicht, der mit 3,7 % das Maximum seit 1949 darstellte.

Abschließend werden noch die Ergebnisse der Gemeindevertretungswahlen 2014 mit jenen der **Landtagswahl 2013** verglichen. Wenn auch der Vergleich der Ergebnisse zweier unterschiedlicher Wahltypen mit Vorbehalt zu sehen ist, kann daraus doch eine gewisse Tendenz bzw. ein allgemeines Stimmungsbild abgeleitet werden.

Die **ÖVP** schneidet bei den Gemeindevertretungswahlen wieder deutlich besser ab als bei der Landtagswahl, d.h. erzielt einen wesentlich höheren Stimmanteil. Und nicht nur das: Während die ÖVP bei der Landtagswahl Verluste von 7,5 PP hinnehmen musste, verliert sie bei den Gemeindevertretungswahlen nur 1,9 PP. Der Unterschied zwischen diesen beiden Wahltypen beträgt damit bereits 13,8 PP.

Die **SPÖ** fährt bei den Gemeindevertretungswahlen erstmalig seit 1999 wieder ein besseres Er-

gebnis als bei der Landtagswahl ein. Der Unterschied zum Ergebnis der Landtagswahl 2013 beträgt + 4,7 PP. Hatte die SPÖ bei der Landtagswahl 2013 noch 15,6 PP verloren, so betragen die Verluste bei diesen Wahlen nur 3,4 PP.

Die **GRÜNE(n)** schneiden bei den Gemeindevertretungswahlen, gemessen an der Stimmanteilsveränderung mit + 1,0 PP bei weitem nicht so gut ab wie bei der Landtagswahl (+ 12,8 PP). Der Unterschied im landesweiten Stimmanteil beträgt ganze 12,2 PP zugunsten der Landtagswahl. Eingeschränkt auf die 37 Gemeinden, bei denen die GRÜNEN(n) bei den Gemeindevertretungswahlen kandidiert haben, beträgt der Unterschied sogar 15,6 PP.

Der Zugewinn der **FPÖ** fällt bei den kommunalen Wahlgängen mit einem Plus von 1,4 PP auf Landesebene deutlich bescheidener aus als bei der Landtagswahl, wo sie sich über einen Zuwachs von 4,0 PP freuen konnte. Bemerkenswert ist dies auch deshalb, weil die FPÖ diesmal in zusätzlichen acht Gemeinden kandidierte (106 Gemeinden im Jahr 2014 gegenüber 98 Gemeinden im Jahr 2009).

Bei Listen, die dem **TEAM** zuzuordnen sind, ist ein Vergleich auf Landesebene nicht zielführend, denn im Gegensatz zur Landtagswahl, wo man in allen Gemeinden kandidierte, ist man dieses Mal nur in vier Gemeinden zur Wahl angetreten. Bezogen auf diese vier Gemeinden ergibt sich ein Stimmanteil von 3,4 % gegenüber 10,5 % bei der Landtagswahl, d.h. das Ergebnis bei den Gemeindevertretungswahlen ist in den vier Gemeinden in Summe betrachtet um 7,1 PP schlechter als bei der Landtagswahl.

Abbildung 1.3

Ergebnisse der Gemeindevertretungswahlen 2014 und Veränderung zu 2009 im Land Salzburg



Tabelle 1.2
Ergebnisse der Gemeindevertretungswahlen seit 1949 im Land Salzburg

Wahltermin	Wahlberechtigte	abgegebene Stimmen			Parteistimmen				
		insgesamt	ungültige	gültige	ÖVP	SPÖ	GRÜNE	FPÖ	SONST
30.10.1949 ¹⁾	184.616	151.537	1.721	149.816	65.197	50.529		27.328	6.762
17.10.1954 ²⁾	197.254	177.852	4.049	173.803	76.990	63.855		23.445	9.513
25.10.1959	213.795	178.704	2.650	176.054	77.830	64.607		28.644	4.973
25.10.1964	228.326	189.561	2.200	187.361	82.070	73.112		27.897	4.282
19.10.1969 ³⁾	246.571	208.782	2.360	206.422	83.983	87.779		30.645	4.015
20.10.1974 ⁴⁾	263.794	212.716	2.687	210.029	92.756	81.745		30.799	4.729
14.10.1979 ⁵⁾	283.710	230.686	2.939	227.747	100.074	87.844	3.839	32.959	3.031
14.10.1984	305.947	243.793	4.591	239.202	105.110	88.318	12.153	27.462	6.159
08.10.1989 ⁶⁾	329.500	245.229	7.344	237.885	95.011	91.565	6.197	33.924	11.188
06.11.1994	346.916	251.313	8.102	243.211	97.787	76.994	16.561	37.290	14.579
07.03.1999	354.600	262.093	9.790	252.303	102.368	80.619	15.996	42.228	11.092
07.03.2004	368.545	283.203	8.947	274.256	118.111	104.012	19.120	23.299	9.714
01.03.2009	406.397	293.160	9.728	283.432	126.728	90.387	19.652	30.541	16.124
09.03.2014	421.650	273.265	9.925	263.340	112.664	74.968	20.917	32.191	22.600
Wahlbeteiligung, Anteil ungültiger bzw. Parteistimmen (in %)									
30.10.1949 ¹⁾		82,1	1,1		43,5	33,7		18,2	4,5
17.10.1954 ²⁾		90,2	2,3		44,3	36,7		13,5	5,5
25.10.1959		83,6	1,5		44,2	36,7		16,3	2,8
25.10.1964		83,0	1,2		43,8	39,0		14,9	2,3
19.10.1969 ³⁾		84,7	1,1		40,7	42,5		14,8	1,9
20.10.1974 ⁴⁾		80,6	1,3		44,2	38,9		14,7	2,3
14.10.1979 ⁵⁾		81,3	1,3		43,9	38,6	1,7	14,5	1,3
14.10.1984		79,7	1,9		43,9	36,9	5,1	11,5	2,6
08.10.1989 ⁶⁾		74,4	3,0		39,9	38,5	2,6	14,3	4,7
06.11.1994		72,4	3,2		40,2	31,7	6,8	15,3	6,0
07.03.1999		73,9	3,7		40,6	32,0	6,3	16,7	4,4
07.03.2004		76,8	3,2		43,1	37,9	7,0	8,5	3,5
01.03.2009		72,1	3,3		44,7	31,9	6,9	10,8	5,7
09.03.2014		64,8	3,6		42,8	28,5	7,9	12,2	8,6
Mandate									
30.10.1949 ¹⁾		1.789			1.032	516		186	55
17.10.1954 ²⁾		1.792			1.013	579		113	87
25.10.1959		1.792			1.003	565		191	33
25.10.1964		1.840			1.015	628		172	25
19.10.1969 ³⁾		1.853			938	681		205	29
20.10.1974 ⁴⁾		1.934			1.039	671		195	29
14.10.1979 ⁵⁾		1.934			1.028	682	2	204	18
14.10.1984		1.998			1.093	684	7	178	36
08.10.1989 ⁶⁾		1.998			1.008	651	4	263	72
06.11.1994		2.032			993	631	63	295	50
07.03.1999		2.032			987	633	54	312	46
07.03.2004		2.116			1.075	753	65	151	72
01.03.2009		2.110			1.102	642	62	196	108
09.03.2014		2.116			1.078	572	103	252	111

Bis zur Wahl im Jahr 1999 wurde in der Stadt Salzburg zu anderen Terminen gewählt. Die Stadtwahlen vor 1999 wurden jeweils dem nächstgelegenen Termin der Wahlen in den Landgemeinden zugeordnet.

1) Inkl. der Wahlen in Köstendorf und Neumarkt im September 1950 (Köstendorf eigene Gemeinde) und unter Berücksichtigung der Neuwahl in Weißpriach im September 1950.

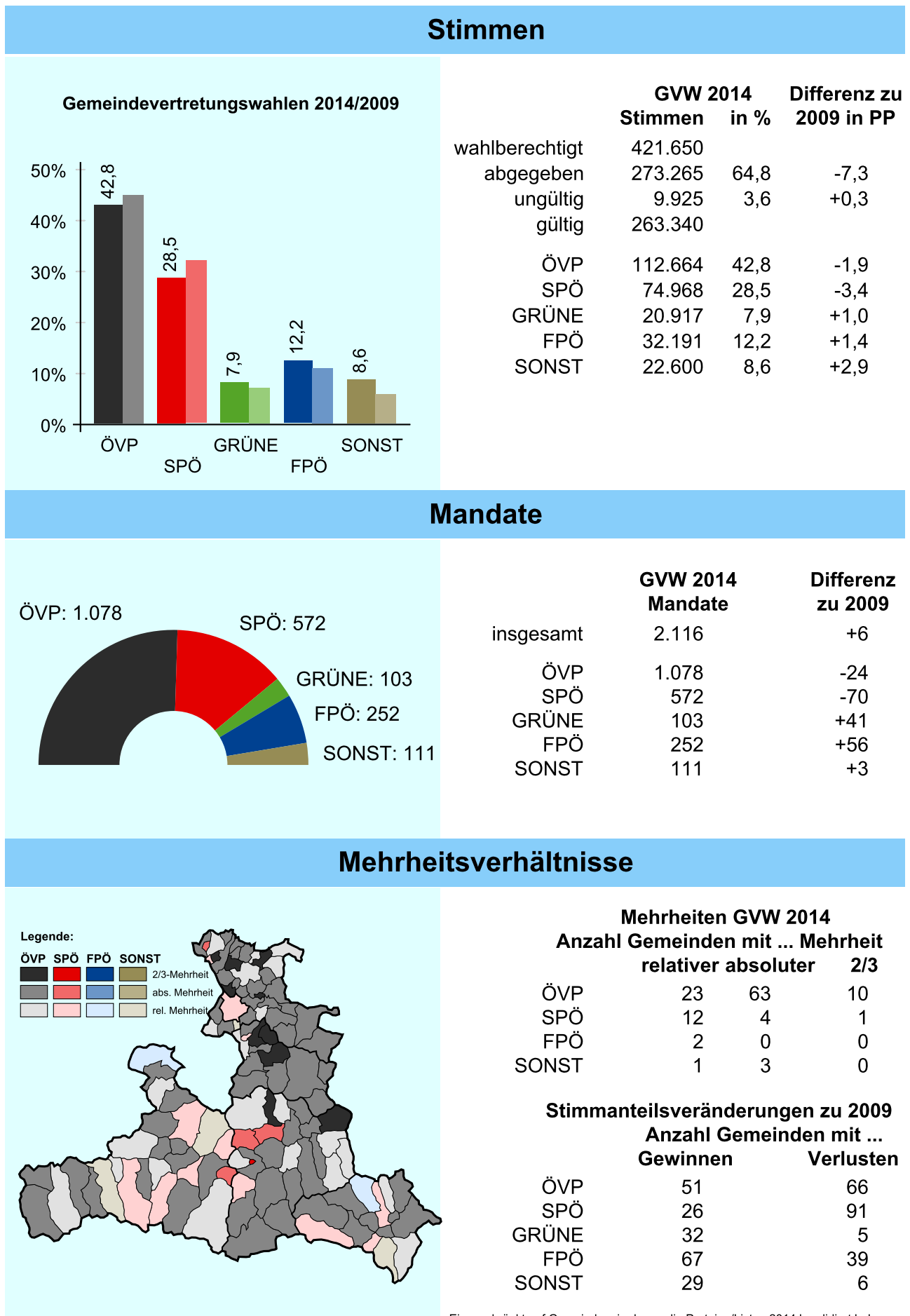
2) Inkl. der Wahl in Mittersill im Februar 1954 und unter Berücksichtigung der Neuwahlen in Maria Alm und Viehhofen im Mai 1955.

3) Inkl. der Wahlen in Bürmoos, Lamprechtshausen sowie St. Georgen im Oktober 1967 (Bürmoos eigene Gemeinde), der Wahl in Oberndorf im Dezember 1967 und unter Berücksichtigung der Neuwahl in Stuhlfelden im Oktober 1970.

4) Unter Berücksichtigung der Neuwahl in St. Michael im September 1975.

5) Inkl. der Wahl in Neumarkt im Oktober 1977 und unter Berücksichtigung der Neuwahl in Hüttau im Oktober 1981.

6) Unter Berücksichtigung der Neuwahl in Puch im Dezember 1990.

Abbildung 1.4
Stimmanteile der Parteien bei Gemeindevertretungswahlen im Land Salzburg



Abbildung 1.5
Stimmanteile der ÖVP und der SPÖ bei Gemeindevertretungswahlen im Land Salzburg



Abbildung 1.6
Wahlbeteiligung bei Gemeindevertretungswahlen im Land Salzburg

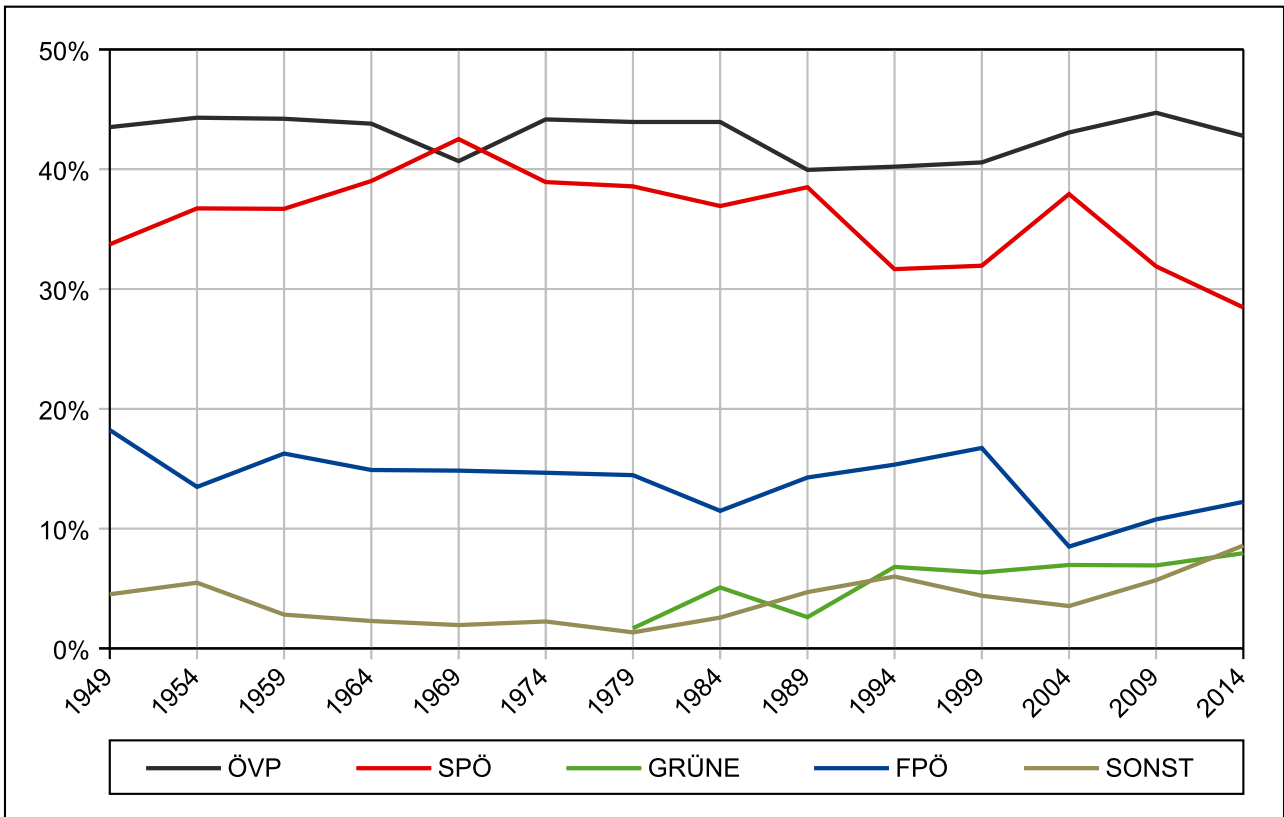

Abbildung 1.7
Ungültige Stimmen bei Gemeindevertretungswahlen im Land Salzburg



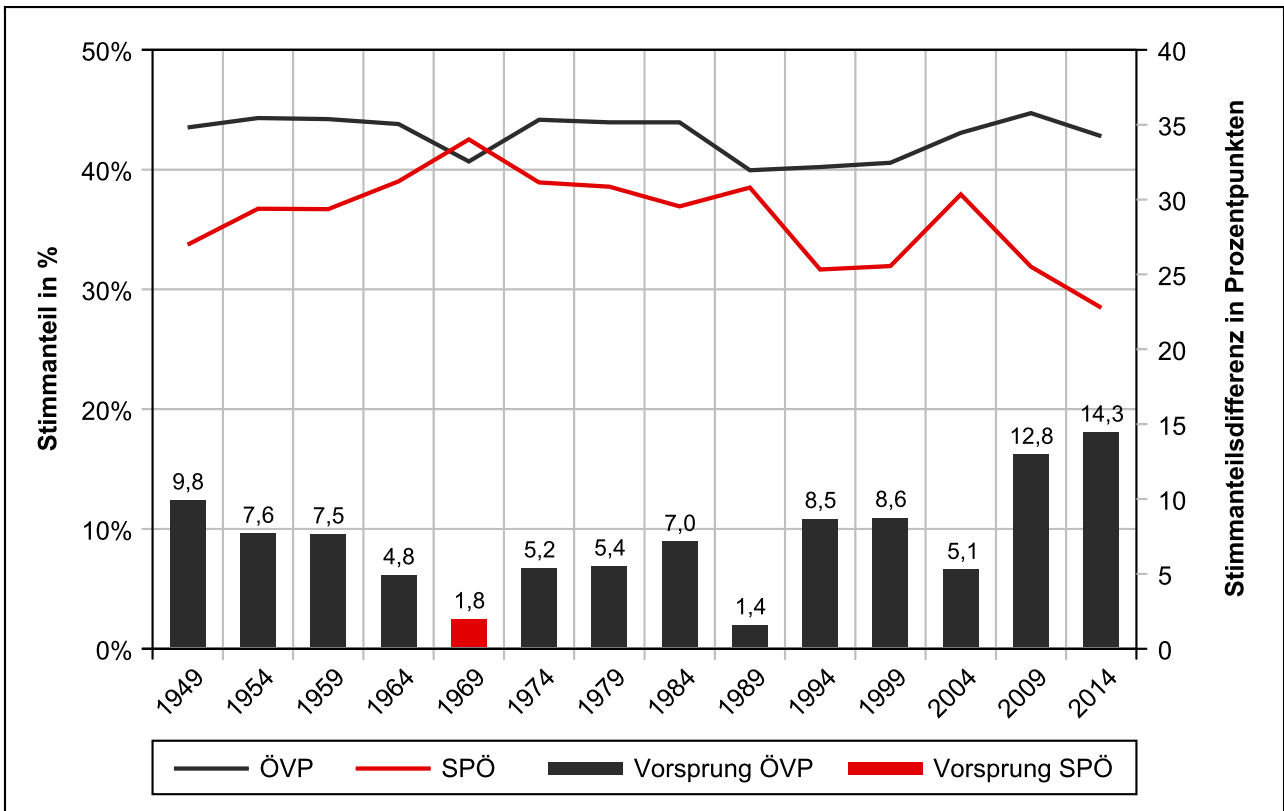

Bezirksergebnisse

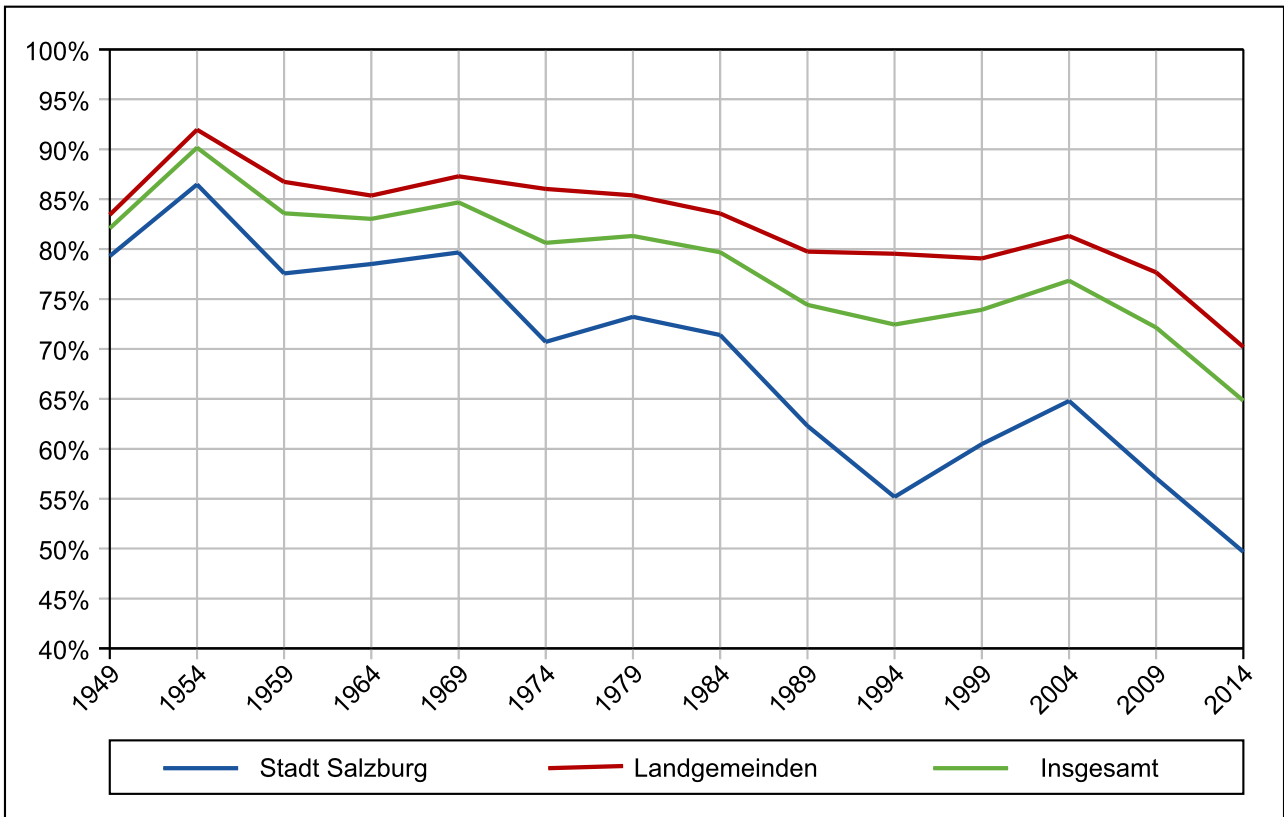
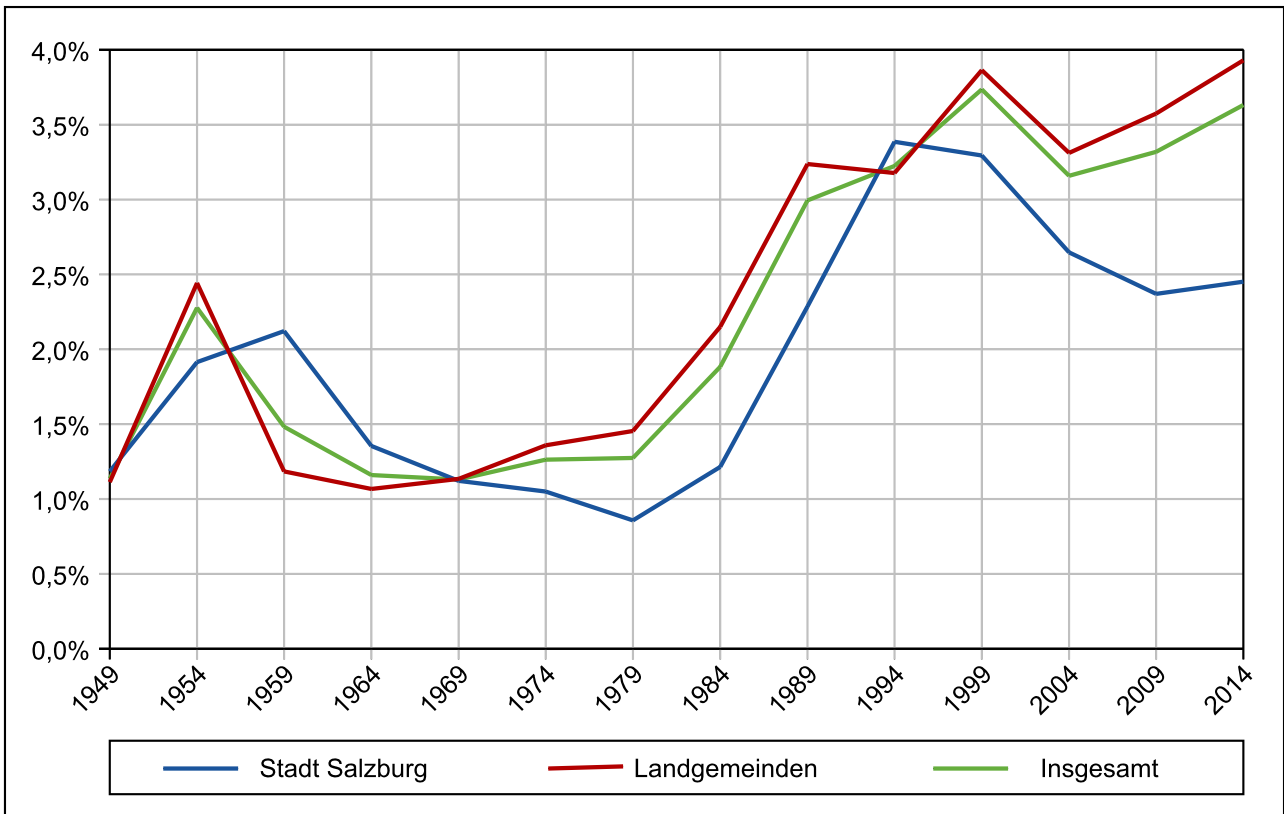
2. Die Bezirksergebnisse

Für die **ÖVP** fallen die Ergebnisse in der Betrachtung auf Bezirksebene recht unterschiedlich aus: In der Stadt Salzburg muss sie ihr historisch mit Abstand schlechtestes Ergebnis hinnehmen, verliert 8,4 Prozentpunkte (PP) und rutscht erstmals unter die 20 Prozent-Marke. Auch im Flachgau, Tennengau und Pongau muss sie Verluste hinnehmen, die aber mit einem Minus bis 1,5 PP deutlich moderater ausfallen. Im Lungau kann die ÖVP deutliche Gewinne verbuchen und den Stimmanteil um sechs PP auf 54,1 % ausbauen. Im Pinzgau gewinnt sie ebenfalls, allerdings nur marginal (0,1 PP).

Für die Stimmmehrheiten bedeutet dies, dass die ÖVP im Lungau (54,1 %), im Tennengau (53,3 %), und im Flachgau (51,0 %) die absolute Stimmmehrheit erreicht, während sie im Pongau diese, wie im Jahr 2009, knapp verfehlt. Im Lungau schafft sie damit erneut die absolute Mehrheit, die sie bei den Wahlen im Jahr 1999 verloren hatte. Im Pinzgau erzielt die ÖVP 40,9 % und bleibt damit de facto den fünften Wahlgang in Folge fast unverändert bei rund 40 bis 41 %.

Die **SPÖ** muss in allen sechs Bezirken Stimmanteilsverluste gegenüber der Gemeindevertretungswahl 2009 hinnehmen und hat in keinem der fünf Landbezirke bei einem Wahlgang in der Nachkriegszeit jemals so schlecht abgeschnitten wie bei dieser Wahl. Besonders schmerzlich fallen die Verluste im Lungau mit 6,4 PP und im Pinzgau mit 5,6 PP aus. Auch im Flachgau und im Tennengau verliert die SPÖ mehr als drei PP. Am geringsten ist der Verlust mit einem Minus von 1,0 PP noch im Pongau. In der Stadt Salzburg liegt sie mit einem Verlust von 2,8 PP unter dem Landesschnitt (- 3,4 PP). Ihr bezüglich des Stimmanteils bestes Ergebnis erreicht die SPÖ im Pongau mit 34,6 %, gefolgt von der Stadt Salzburg und dem Pinzgau mit Werten von 32,6 % bzw. 34,6 %, den geringsten Anteil erzielt sie im Flachgau und im Lungau mit Werten von 20,9 % bzw. 24,7 %. Im Lungau fällt die SPÖ damit erstmalig in der zweiten Republik unter die 25 %-Marke.

GRÜN-Gruppierungen (das sind die den GRÜNE(n) im Landtag zuzuordnenden Listen, wie etwa auch die Bürgerliste in der Landeshauptstadt Salzburg), gewinnen in der Hälfte der sechs Bezirke Stimmanteile dazu, wobei die Gewinne im Flachgau und im Tennengau mit 3,8 bzw. 3,0 PP am höchsten ausfallen. Geringe Stimmanteilsverluste gegenüber 2009 müssen die GRÜNE(n)

dagegen im Pongau (- 0,1 PP) und im Lungau (- 0,5 PP) hinnehmen. Deutlicher fällt der Verlust hingegen in der Stadt Salzburg mit 2,9 PP aus, wo die GRÜNE(n) ihr schlechtestes Ergebnis seit der Wahl im Jahr 1987 erzielen. Trotz der Verluste in der Stadt Salzburg bleibt das Nord-Süd-Gefälle der Stimmanteile bei den GRÜNE(n) bestehen und wird durch die Gewinne im Tennengau und Flachgau sogar noch verstärkt, wobei dies auch auf die geringere Anzahl an Kandidaturen in den südlichen Bezirken zurückzuführen ist. Das beste Ergebnis erzielen die GRÜNE(n) in der Stadt Salzburg mit 13,5 %, das schlechteste im Pongau mit 1,9 %.

Die **FPÖ** kann sich in vier Bezirken über Zugewinne freuen. Die Hochburg der FPÖ ist traditionellerweise der Lungau mit 18,2 % Stimmanteil, das schlechteste Ergebnis erzielt sie im Tennengau mit 9,3 %. Am deutlichsten fallen die Zugewinne in den Bezirken Zell am See mit 3,9 PP und St. Johann mit 3,0 PP aus. In der Stadt Salzburg und in Hallein verliert die FPÖ dagegen Stimmanteile im Ausmaß von 0,9 bzw. 0,3 PP. Insgesamt ist bei diesem Vergleich auch zu berücksichtigen, dass die FPÖ bei den Gemeindevertretungswahlen 2014 in 106 Gemeinden, gegenüber nur 98 bei der Wahl 2009, kandidiert hat.

Listen, die dem **TEAM** zuzuordnen sind, haben nur im Flachgau (in Neumarkt am Wallersee und Wals-Siezenheim,) bzw. dem Pinzgau (in Mittersill und St. Martin bei Lofer) kandidiert und erreichen dort - auf Bezirksebene - einen Stimmanteil von 0,2 % bzw. 0,5 %.

Das **NEOS** hat in den Bezirken Salzburg-Stadt, Hallein (in Abtenau und Hallein) und Salzburg-Umgebung (in Obertrum am See) kandidiert und erreicht dort einen Stimmanteil von 12,4 %, 3,2 % bzw. 0,2 %.

Bei den **sonstigen Parteien** (inkl. TEAM und NEOS) wirkt sich die unterschiedliche Anzahl der Gemeinden, in denen sie bisher kandidiert haben (19 Gemeinden), im Jahr 2014 erstmals angetreten sind (7 Gemeinden) oder bei dieser Wahl nicht mehr kandidiert haben (11 Gemeinden), stark auf die Ergebnisse aus und erschwert einen aussagekräftigen Vergleich der Bezirksergebnisse.

Nachdem die Anzahl der Gemeinden, in denen sonstige Parteien angetreten sind, gegenüber dem letzten Mal, mit Ausnahme des Tennengaus,

in allen Bezirken differiert, sollte man annehmen, dass das auch zu entsprechenden Stimmanteilsverschiebungen führen wird. Das kann durch die Ergebnisse dieser Wahl allerdings nur zum Teil verifiziert werden: So ergibt sich im Pinzgau aufgrund des Rückgangs der Zahl der Gemeinden mit Kandidaturen von sonstigen Parteien von elf auf acht ein geringer Rückgang um 0,3 PP auf 9,7 %, womit die sonstigen Parteien wieder hinter der FPÖ zu liegen kommen. Auch im Pongau und Lungau (wo die Anzahl der Gemeinden mit Kandidaturen von sonstigen Parteien jeweils um eine zurückgegangen ist), geht ihr Stimmanteil im Vergleich zu den letzten Gemeindevertretungswahlen etwas zurück (- 0,9 PP bzw. - 0,5 PP). Im Flachgau hingegen, wo in neun Gemeinden (statt bisher acht) sonstige Parteien kandidiert haben, verringert sich deren Stimmanteil trotzdem geringfügig um 0,4 PP auf 5,8 %. Im Tennengau haben erneut in drei Gemeinden sonstige Parteien kandidiert. Diese konnten ihren Stimmanteil mit einem Plus von 1,8 PP beinahe verdoppeln. In der Landeshauptstadt, wo 2009 zwei sonstige Parteien (BZÖ, KPÖ) angetreten sind und in Summe 6,7 % der gültigen Stimmen auf sich vereinigen konnten, haben dieses Mal sieben sonstige Parteien kandidiert, die gesamt 21,7 % erreichen konnten. Dies geht vor allem auf den großen Erfolg des NEOS zurück.

Zusammengefasst bedeutet dies für die Kräfteverteilung in den Bezirken bei den Gemeindevertretungswahlen im Jahr 2014 folgendes:

Die **ÖVP** kann ihre führende Position in allen Landbezirken verteidigen und mit Ausnahme des Pongaus sogar noch ausbauen. Der Abstand zur SPÖ ist vor allem im Flachgau mit 30,1 PP, im

Lungau mit 29,3 PP und im Tennengau mit 27,3 PP besonders groß. Am geringsten ist der Abstand im Pinzgau mit einem Vorsprung von 8,3 PP.

Die **SPÖ** kann im Bezirk Salzburg-Stadt mit einem Stimmanteil von 33,0 % ihre Führungsposition halten, baut dort den Vorsprung noch weiter aus und liegt nunmehr um 13,6 PP vor der ÖVP. Im Jahr 2004 war der Abstand mit 16,4 PP ähnlich hoch, 2009 betrug er nur 8,0 PP.

In der Stadt Salzburg können die **GRÜNE(n)** ihren dritten Platz mit 1,1 PP Abstand vor den NEOS knapp halten. Im Flachgau rücken sie der FPÖ schon sehr nahe und verfehlen in diesem Bezirk den dritten Platz nur um 0,8 PP. In allen anderen Bezirken schneiden sie traditionell deutlich schlechter ab (auch bedingt durch die geringe Anzahl an Kandidaturen), liegen aber nur noch im Pinzgau hinter den kumulierten sonstigen Parteien zurück und erreichen dort nur die fünfte Position aller kandidierenden Parteien.

Die **FPÖ** liegt in allen Landbezirken vor den GRÜN-Gruppierungen auf dem dritten Platz. In der Stadt Salzburg werden die Freiheitlichen allerdings vom NEOS überholt und liegen dort damit nur mehr an der fünften Position.

Die höchste **Wahlbeteiligung** gibt es traditionell im Lungau mit 78,7 % (- 4,1 PP); die geringste, ebenso wie bei den vergangenen Wahlen, in der Stadt Salzburg mit 49,7 % (- 7,4 PP), die damit erstmals unter der 50%-Marke liegt. Den mit 4,4 % (+ 1,2 PP) größten Anteil **ungültiger Stimmen** gibt es im Pongau, den geringsten in der Stadt Salzburg mit 2,5 % (+ 0,1 PP).

Abbildung 2.1

Ergebnisse der Gemeindevertretungswahlen 2014 und Veränderung zu 2009 nach Bezirken

Bezirk Salzburg (Stadt)

Gemeindevertretungswahlen 2014/2009

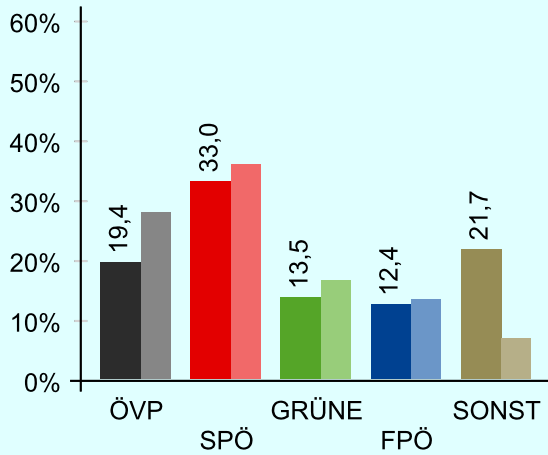

	Stimmen	in %	Differenz zu 2009 in PP
wahlberechtigt	110.729		
abgegeben	54.994	49,7	-7,4
ungültig	1.348	2,5	+0,1
gültig	53.646		
ÖVP	10.415	19,4	-8,4
SPÖ	17.699	33,0	-2,8
GRÜNE	7.259	13,5	-2,9
FPÖ	6.644	12,4	-0,9
SONST	11.629	21,7	+14,9

Bezirk Hallein

Gemeindevertretungswahlen 2014/2009

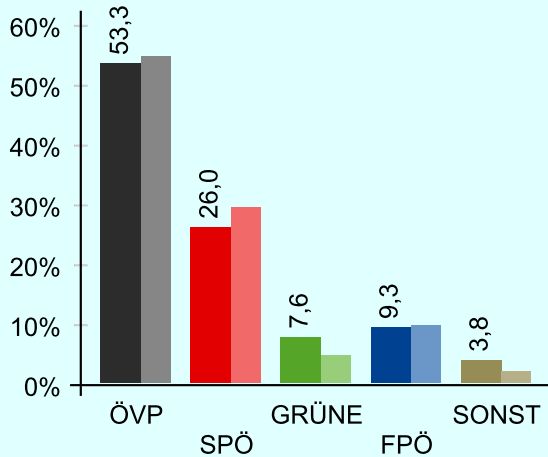

	Stimmen	in %	Differenz zu 2009 in PP
wahlberechtigt	45.297		
abgegeben	31.165	68,8	-8,4
ungültig	1.320	4,2	+0,3
gültig	29.845		
ÖVP	15.915	53,3	-1,2
SPÖ	7.759	26,0	-3,3
GRÜNE	2.277	7,6	+3,0
FPÖ	2.764	9,3	-0,3
SONST	1.130	3,8	+1,8

Bezirk Salzburg-Umgebung

Gemeindevertretungswahlen 2014/2009

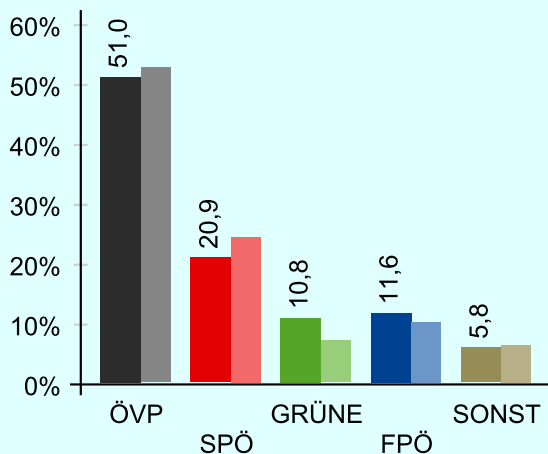

	Stimmen	in %	Differenz zu 2009 in PP
wahlberechtigt	117.489		
abgegeben	79.273	67,5	-8,4
ungültig	3.005	3,8	+0,4
gültig	76.268		
ÖVP	38.885	51,0	-1,5
SPÖ	15.906	20,9	-3,3
GRÜNE	8.220	10,8	+3,8
FPÖ	8.819	11,6	+1,5
SONST	4.438	5,8	-0,4

Abbildung 2.1 (Fortsetzung)

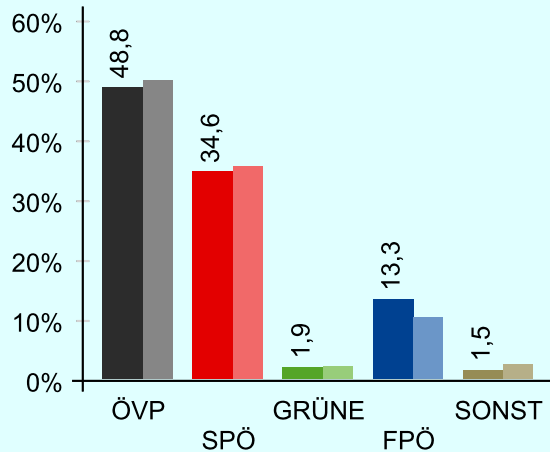
Ergebnisse der Gemeindevertretungswahlen 2014 und Veränderung zu 2009 nach Bezirken**Bezirk Sankt Johann im Pongau****Gemeindevertretungswahlen 2014/2009**

	Stimmen	in %	Differenz zu 2009 in PP
wahlberechtigt	62.052		
abgegeben	44.963	72,5	-6,3
ungültig	1.997	4,4	+1,2
gültig	42.966		
ÖVP	20.952	48,8	-1,1
SPÖ	14.861	34,6	-1,0
GRÜNE	824	1,9	-0,1
FPÖ	5.697	13,3	+3,0
SONST	632	1,5	-0,9

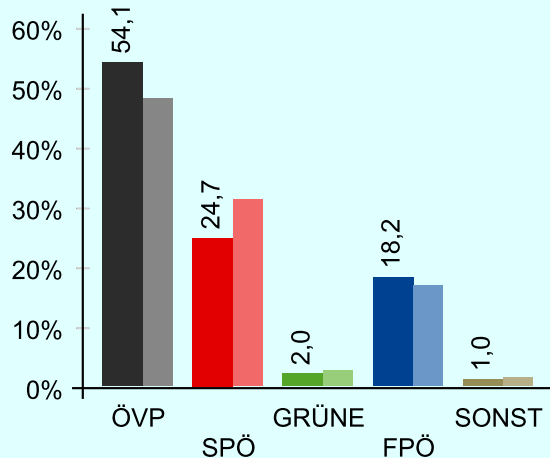
Bezirk Tamsweg**Gemeindevertretungswahlen 2014/2009**

	Stimmen	in %	Differenz zu 2009 in PP
wahlberechtigt	17.078		
abgegeben	13.446	78,7	-4,1
ungültig	399	3,0	-0,2
gültig	13.047		
ÖVP	7.052	54,1	+6,0
SPÖ	3.223	24,7	-6,4
GRÜNE	264	2,0	-0,5
FPÖ	2.374	18,2	+1,4
SONST	134	1,0	-0,5

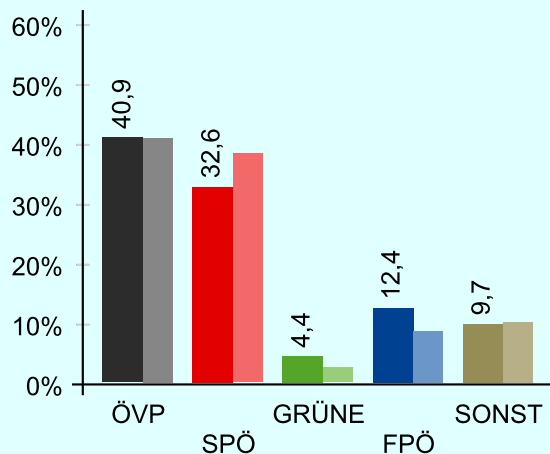
Bezirk Zell am See**Gemeindevertretungswahlen 2014/2009**

	Stimmen	in %	Differenz zu 2009 in PP
wahlberechtigt	69.005		
abgegeben	49.424	71,6	-7,1
ungültig	1.856	3,8	-0,2
gültig	47.568		
ÖVP	19.445	40,9	+0,1
SPÖ	15.520	32,6	-5,6
GRÜNE	2.073	4,4	+1,8
FPÖ	5.893	12,4	+3,9
SONST	4.637	9,7	-0,3

Tabelle 2.1
**Stimmen und Stimmanteile der Parteien bei den Gemeindevertretungswahlen 2014
sowie Veränderung zu 2009 nach Bezirken**

politische Bezirke/ Land Salzburg	Wahlbe- rechtg.	Stimmen			Parteistimmen				
		abgeg.	unglt.	gültig	ÖVP	SPÖ	GRÜNE	FPÖ	SONST
Salzburg (Stadt)	110.729	54.994	1.348	53.646	10.415	17.699	7.259	6.644	11.629
Hallein	45.297	31.165	1.320	29.845	15.915	7.759	2.277	2.764	1.130
Salzburg-Umgebung	117.489	79.273	3.005	76.268	38.885	15.906	8.220	8.819	4.438
Sankt Johann im Pongau	62.052	44.963	1.997	42.966	20.952	14.861	824	5.697	632
Tamsweg	17.078	13.446	399	13.047	7.052	3.223	264	2.374	134
Zell am See	69.005	49.424	1.856	47.568	19.445	15.520	2.073	5.893	4.637
Land Salzburg	421.650	273.265	9.925	263.340	112.664	74.968	20.917	32.191	22.600
Wahlbeteiligung, Anteile ungültiger bzw. Parteistimmen (in %)									
Salzburg (Stadt)		49,7	2,5		19,4	33,0	13,5	12,4	21,7
Hallein		68,8	4,2		53,3	26,0	7,6	9,3	3,8
Salzburg-Umgebung		67,5	3,8		51,0	20,9	10,8	11,6	5,8
Sankt Johann im Pongau		72,5	4,4		48,8	34,6	1,9	13,3	1,5
Tamsweg		78,7	3,0		54,1	24,7	2,0	18,2	1,0
Zell am See		71,6	3,8		40,9	32,6	4,4	12,4	9,7
Land Salzburg		64,8	3,6		42,8	28,5	7,9	12,2	8,6
Veränderung gegenüber 2009 (in Prozentpunkten)									
Salzburg (Stadt)		-7,4	+0,1		-8,4	-2,8	-2,9	-0,9	+14,9
Hallein		-8,4	+0,3		-1,2	-3,3	+3,0	-0,3	+1,8
Salzburg-Umgebung		-8,4	+0,4		-1,5	-3,3	+3,8	+1,5	-0,4
Sankt Johann im Pongau		-6,3	+1,2		-1,1	-1,0	-0,1	+3,0	-0,9
Tamsweg		-4,1	-0,2		+6,0	-6,4	-0,5	+1,4	-0,5
Zell am See		-7,1	-0,2		+0,1	-5,6	+1,8	+3,9	-0,3
Land Salzburg		-7,3	+0,3		-1,9	-3,4	+1,0	+1,4	+2,9

Tabelle 2.2
**Mandate der Parteien bei den Gemeindevertretungswahlen 2014
sowie Veränderung zu 2009 nach Bezirken**

politische Bezirke/ Land Salzburg	Mandate insgesamt	Mandate				
		ÖVP	SPÖ	GRÜNE	FPÖ	SONST
Salzburg (Stadt)	40	8	15	6	5	6
Hallein	243	142	63	13	20	5
Salzburg-Umgebung	721	392	155	64	74	36
Sankt Johann im Pongau	443	224	146	6	55	12
Tamsweg	191	102	45	2	37	5
Zell am See	478	210	148	12	61	47
Land Salzburg	2.116	1.078	572	103	252	111
Veränderung gegenüber 2009						
Salzburg (Stadt)	±0	-3	±0	-1	±0	+4
Hallein	±0	±0	-9	+7	+1	+1
Salzburg-Umgebung	+2	-14	-17	+25	+11	-3
Sankt Johann im Pongau	+2	-6	-10	+2	+15	+1
Tamsweg	±0	+5	-10	±0	+5	±0
Zell am See	+2	-6	-24	+8	+24	±0
Land Salzburg	+6	-24	-70	+41	+56	+3

Abbildung 2.2
Stimmanteile der Parteien bei den Gemeindevertretungswahlen 2014 nach Bezirken



Abbildung 2.3
Stimmanteilsdifferenzen der Parteien zu den Gemeindevertretungswahlen 2009 nach Bezirken



Tabelle 2.3

Ergebnisse der Gemeindevertretungswahlen seit 1949 im Bezirk Salzburg (Stadt)

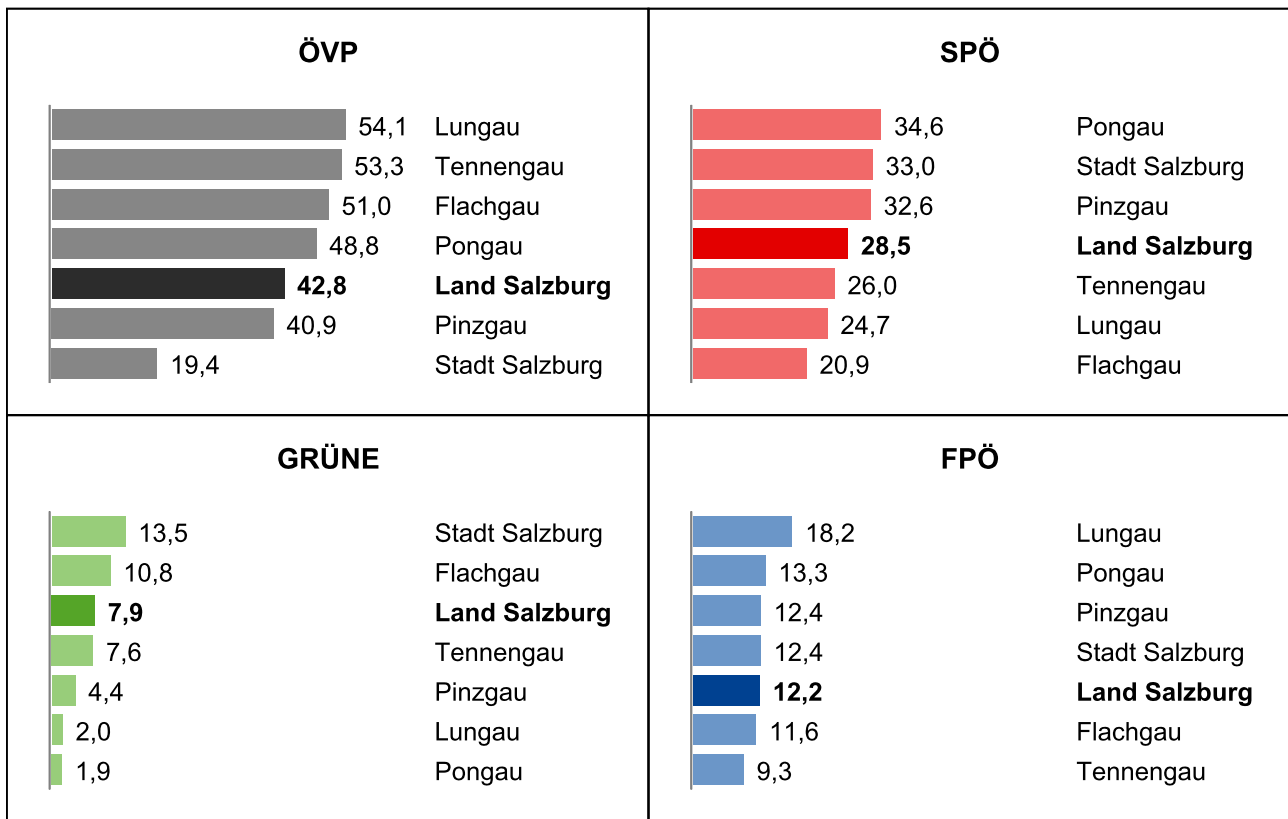
Wahltermin	Wahlberechtigte	abgegebene Stimmen			Parteistimmen				
		insgesamt	ungültige	gültige	ÖVP	SPÖ	GRÜNE	FPÖ	SONST
30.10.1949	60.400	47.897	567	47.330	13.623	17.760		14.281	1.666
18.10.1953	64.627	55.894	1.070	54.824	18.502	20.884		13.968	1.470
20.10.1957	73.398	56.929	1.208	55.721	18.703	21.510		13.493	2.015
14.10.1962	78.206	61.405	832	60.573	20.500	23.722		14.549	1.802
08.10.1967	84.908	67.646	759	66.887	20.883	30.958		13.462	1.584
08.10.1972	92.908	65.693	690	65.003	23.010	26.557		14.406	1.030
02.10.1977	94.866	69.450	595	68.855	22.888	26.722	3.839	14.649	757
03.10.1982	97.424	69.564	845	68.719	19.897	25.367	12.153	10.300	1.002
04.10.1987	100.430	62.549	1.430	61.119	13.816	30.123	6.197	9.215	1.768
04.10.1992	101.050	55.756	1.888	53.868	13.345	15.101	8.887	7.791	8.744
07.03.1999	98.151	59.344	1.955	57.389	14.497	17.973	7.860	11.235	5.824
07.03.2004	99.800	64.673	1.712	62.961	17.250	27.565	9.508	6.448	2.190
01.03.2009	109.045	62.211	1.474	60.737	16.884	21.739	9.973	8.049	4.092
09.03.2014	110.729	54.994	1.348	53.646	10.415	17.699	7.259	6.644	11.629
Wahlbeteiligung, Anteil ungültiger bzw. Parteistimmen (in %)									
30.10.1949		79,3	1,2		28,8	37,5		30,2	3,5
18.10.1953		86,5	1,9		33,7	38,1		25,5	2,7
20.10.1957		77,6	2,1		33,6	38,6		24,2	3,6
14.10.1962		78,5	1,4		33,8	39,2		24,0	3,0
08.10.1967		79,7	1,1		31,2	46,3		20,1	2,4
08.10.1972		70,7	1,1		35,4	40,9		22,2	1,6
02.10.1977		73,2	0,9		33,2	38,8	5,6	21,3	1,1
03.10.1982		71,4	1,2		29,0	36,9	17,7	15,0	1,5
04.10.1987		62,3	2,3		22,6	49,3	10,1	15,1	2,9
04.10.1992		55,2	3,4		24,8	28,0	16,5	14,5	16,2
07.03.1999		60,5	3,3		25,3	31,3	13,7	19,6	10,1
07.03.2004		64,8	2,6		27,4	43,8	15,1	10,2	3,5
01.03.2009		57,1	2,4		27,8	35,8	16,4	13,3	6,7
09.03.2014		49,7	2,5		19,4	33,0	13,5	12,4	21,7
Mandate									
30.10.1949		40			12	15		12	1
18.10.1953		40			14	15		10	1
20.10.1957		40			13	16		10	1
14.10.1962		40			14	16		9	1
08.10.1967		40			13	19		8	0
08.10.1972		40			14	17		9	0
02.10.1977		40			14	16	2	8	0
03.10.1982		40			12	15	7	6	0
04.10.1987		40			9	21	4	6	0
04.10.1992		40			11	12	7	6	4
07.03.1999		40			11	13	6	8	2
07.03.2004		40			11	19	6	4	0
01.03.2009		40			11	15	7	5	2
09.03.2014		40			8	15	6	5	6

Tabelle 2.4
Ergebnisse der Gemeindevertretungswahlen seit 1949 im Bezirk Hallein

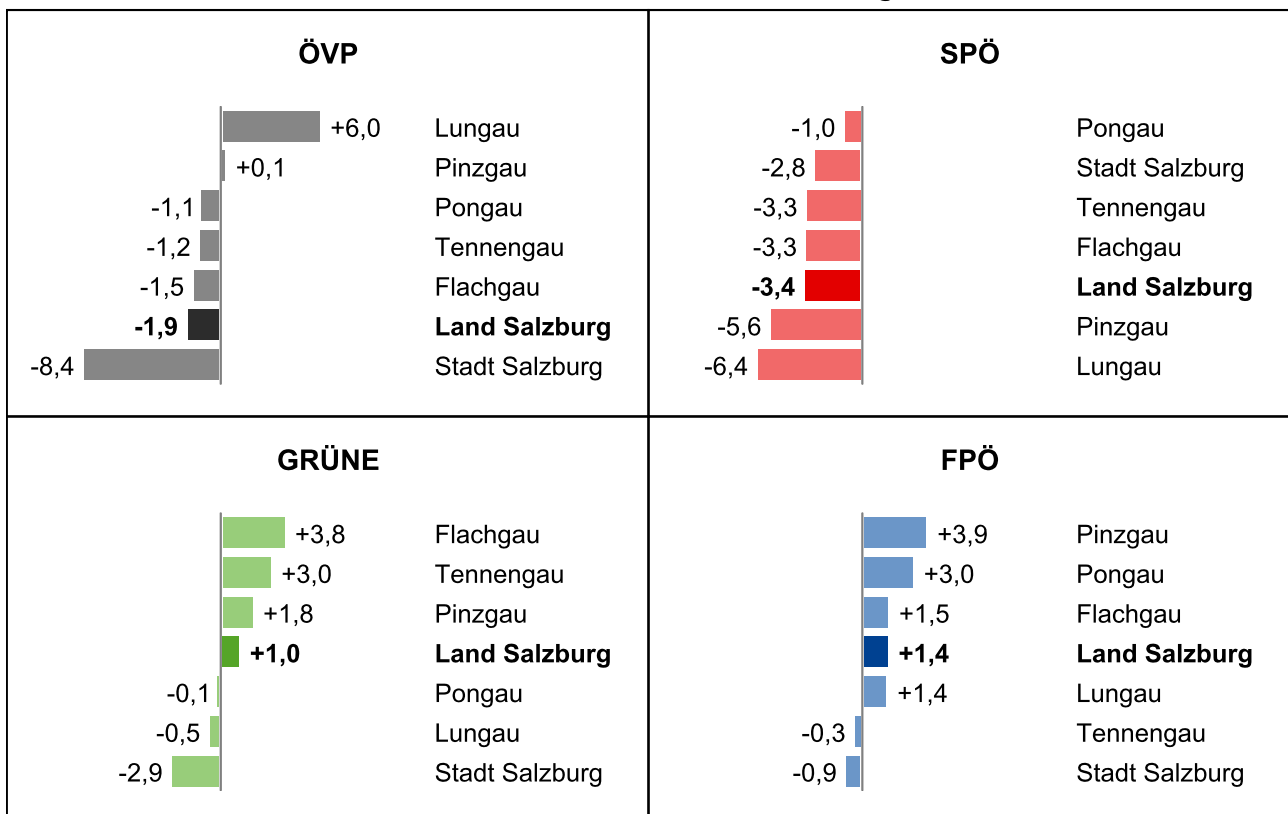
Wahl-termin	Wahlbe-rechtigte	abgegebene Stimmen			Parteistimmen				
		insge-samt	ungül-tige	gültige	ÖVP	SPÖ	GRÜNE	FPÖ	SONST
30.10.1949	19.500	16.118	179	15.939	7.349	4.906		2.185	1.499
17.10.1954	20.770	19.148	665	18.483	7.951	6.892		1.252	2.388
25.10.1959	21.803	19.075	341	18.734	8.121	6.734		2.579	1.300
25.10.1964	23.594	20.355	220	20.135	8.761	8.246		2.043	1.085
19.10.1969	25.311	22.406	240	22.166	9.171	10.150		2.437	408
20.10.1974	26.298	22.917	302	22.615	10.491	8.921		2.051	1.152
14.10.1979	28.377	24.699	319	24.380	10.582	10.988		1.899	911
14.10.1984	30.806	25.717	591	25.126	11.398	10.823		1.699	1.206
08.10.1989 ¹⁾	33.831	26.689	759	25.930	10.476	10.562		2.626	2.266
06.11.1994	35.524	28.286	917	27.369	11.237	10.055	1.793	3.658	626
07.03.1999	36.693	29.186	1.201	27.985	11.543	9.470	2.722	4.128	122
07.03.2004	38.571	31.564	1.112	30.452	14.489	11.007	2.501	2.323	132
01.03.2009	42.796	33.027	1.296	31.731	17.287	9.301	1.477	3.039	627
09.03.2014	45.297	31.165	1.320	29.845	15.915	7.759	2.277	2.764	1.130
Wahlbeteiligung, Anteil ungültiger bzw. Parteistimmen (in %)									
30.10.1949		82,7	1,1		46,1	30,8		13,7	9,4
17.10.1954		92,2	3,5		43,0	37,3		6,8	12,9
25.10.1959		87,5	1,8		43,3	35,9		13,8	6,9
25.10.1964		86,3	1,1		43,5	41,0		10,1	5,4
19.10.1969		88,5	1,1		41,4	45,8		11,0	1,8
20.10.1974		87,1	1,3		46,4	39,4		9,1	5,1
14.10.1979		87,0	1,3		43,4	45,1		7,8	3,7
14.10.1984		83,5	2,3		45,4	43,1		6,8	4,8
08.10.1989 ¹⁾		78,9	2,8		40,4	40,7		10,1	8,7
06.11.1994		79,6	3,2		41,1	36,7	6,6	13,4	2,3
07.03.1999		79,5	4,1		41,2	33,8	9,7	14,8	0,4
07.03.2004		81,8	3,5		47,6	36,1	8,2	7,6	0,4
01.03.2009		77,2	3,9		54,5	29,3	4,7	9,6	2,0
09.03.2014		68,8	4,2		53,3	26,0	7,6	9,3	3,8
Mandate									
30.10.1949		192			120	45		17	10
17.10.1954		209			113	66		5	25
25.10.1959		209			114	62		20	13
25.10.1964		211			113	73		16	9
19.10.1969		211			107	85		18	1
20.10.1974		211			118	75		14	4
14.10.1979		211			110	86		13	2
14.10.1984		229			121	90		13	5
08.10.1989 ¹⁾		229			110	87		18	14
06.11.1994		237			115	84	10	25	3
07.03.1999		237			115	78	12	31	1
07.03.2004		247			129	90	11	15	2
01.03.2009		243			142	72	6	19	4
09.03.2014		243			142	63	13	20	5

¹⁾ Unter Berücksichtigung der Neuwahl in Puch im Dezember 1990.

Tabelle 2.5

Ergebnisse der Gemeindevertretungswahlen seit 1949 im Bezirk Salzburg-Umgebung

Wahl-termin	Wahlbe-rechtigte	abgegebene Stimmen			Parteistimmen				
		insge-samt	ungül-tige	gültige	ÖVP	SPÖ	GRÜNE	FPÖ	SONST
30.10.1949 ¹⁾	35.544	29.782	517	29.265	17.283	7.754		3.116	1.112
17.10.1954	37.858	35.064	956	34.108	19.326	9.638		3.250	1.894
25.10.1959	42.388	36.847	432	36.415	20.066	10.511		5.265	573
25.10.1964	45.995	39.546	447	39.099	21.611	12.151		5.075	262
19.10.1969 ²⁾	49.584	43.565	508	43.057	22.018	13.821		6.322	896
20.10.1974	53.867	46.373	624	45.749	24.977	13.709		6.256	807
14.10.1979 ³⁾	61.214	52.232	878	51.354	27.448	15.306		8.077	523
14.10.1984	70.158	57.724	1.364	56.360	31.222	15.822		7.921	1.395
08.10.1989	78.646	61.103	2.253	58.850	30.409	14.830		9.990	3.621
06.11.1994	87.158	67.081	2.283	64.798	31.324	16.165	3.515	11.278	2.516
07.03.1999	93.291	72.039	2.827	69.212	33.142	18.111	3.698	11.647	2.614
07.03.2004	99.451	79.566	2.765	76.801	40.071	21.919	4.895	5.001	4.915
01.03.2009	111.267	84.418	2.870	81.548	42.837	19.734	5.668	8.221	5.088
09.03.2014	117.489	79.273	3.005	76.268	38.885	15.906	8.220	8.819	4.438
Wahlbeteiligung, Anteil ungültiger bzw. Parteistimmen (in %)									
30.10.1949 ¹⁾		83,8	1,7		59,1	26,5		10,6	3,8
17.10.1954		92,6	2,7		56,7	28,3		9,5	5,6
25.10.1959		86,9	1,2		55,1	28,9		14,5	1,6
25.10.1964		86,0	1,1		55,3	31,1		13,0	0,7
19.10.1969 ²⁾		87,9	1,2		51,1	32,1		14,7	2,1
20.10.1974		86,1	1,3		54,6	30,0		13,7	1,8
14.10.1979 ³⁾		85,3	1,7		53,4	29,8		15,7	1,0
14.10.1984		82,3	2,4		55,4	28,1		14,1	2,5
08.10.1989		77,7	3,7		51,7	25,2		17,0	6,2
06.11.1994		77,0	3,4		48,3	24,9	5,4	17,4	3,9
07.03.1999		77,2	3,9		47,9	26,2	5,3	16,8	3,8
07.03.2004		80,0	3,5		52,2	28,5	6,4	6,5	6,4
01.03.2009		75,9	3,4		52,5	24,2	7,0	10,1	6,2
09.03.2014		67,5	3,8		51,0	20,9	10,8	11,6	5,8
Mandate									
30.10.1949 ¹⁾		557			356	132		54	15
17.10.1954		549			342	141		42	24
25.10.1959		549			335	135		70	9
25.10.1964		571			345	157		67	2
19.10.1969 ²⁾		584			321	173		78	12
20.10.1974		617			364	170		72	11
14.10.1979 ³⁾		617			356	172		84	5
14.10.1984		647			385	174		76	12
08.10.1989		647			358	155		100	34
06.11.1994		665			347	159	27	111	21
07.03.1999		665			340	172	26	106	21
07.03.2004		715			395	208	34	41	37
01.03.2009		719			406	172	39	63	39
09.03.2014		721			392	155	64	74	36

1) Inkl. der Wahlen in Köstendorf und Neumarkt im September 1950 (Köstendorf eigene Gemeinde).

2) Inkl. der Wahlen in Bürmoos, Lamprechtshausen sowie St. Georgen im Oktober 1967 (Bürmoos eigene Gemeinde) und der Wahl in Oberndorf im Dezember 1967.

3) Inkl. der Wahl in Neumarkt im Oktober 1977.

Tabelle 2.6

Ergebnisse der Gemeindevertretungswahlen seit 1949 im Bezirk Sankt Johann im Pongau

Wahl-termin	Wahlbe-rechtigte	abgegebene Stimmen			Parteistimmen				
		insge-samt	ungül-tige	gültige	ÖVP	SPÖ	GRÜNE	FPÖ	SONST
30.10.1949	28.964	24.693	158	24.535	10.605	9.086		3.893	951
17.10.1954	31.435	28.904	457	28.447	12.822	12.203		2.834	588
25.10.1959	33.246	28.736	293	28.443	12.575	12.053		3.222	593
25.10.1964	34.860	29.620	345	29.275	12.913	13.391		2.543	428
19.10.1969	37.547	32.714	371	32.343	13.622	15.020		3.229	472
20.10.1974	38.626	33.100	457	32.643	13.987	14.526		3.115	1.015
14.10.1979 ¹⁾	41.966	35.678	522	35.156	15.938	15.525		3.170	523
14.10.1984	45.101	38.012	711	37.301	17.406	15.351		3.276	1.268
08.10.1989	48.605	39.600	1.125	38.475	16.301	15.661		4.751	1.762
06.11.1994	51.393	42.296	1.294	41.002	17.544	14.858	1.098	6.002	1.500
07.03.1999	52.585	42.805	1.537	41.268	19.010	14.563	850	5.769	1.076
07.03.2004	54.352	45.026	1.482	43.544	20.833	17.783	954	2.956	1.018
01.03.2009	59.937	47.180	1.544	45.636	22.745	16.219	922	4.668	1.082
09.03.2014	62.052	44.963	1.997	42.966	20.952	14.861	824	5.697	632
Wahlbeteiligung, Anteil ungültiger bzw. Parteistimmen (in %)									
30.10.1949		85,3	0,6		43,2	37,0		15,9	3,9
17.10.1954		91,9	1,6		45,1	42,9		10,0	2,1
25.10.1959		86,4	1,0		44,2	42,4		11,3	2,1
25.10.1964		85,0	1,2		44,1	45,7		8,7	1,5
19.10.1969		87,1	1,1		42,1	46,4		10,0	1,5
20.10.1974		85,7	1,4		42,8	44,5		9,5	3,1
14.10.1979 ¹⁾		85,0	1,5		45,3	44,2		9,0	1,5
14.10.1984		84,3	1,9		46,7	41,2		8,8	3,4
08.10.1989		81,5	2,8		42,4	40,7		12,3	4,6
06.11.1994		82,3	3,1		42,8	36,2	2,7	14,6	3,7
07.03.1999		81,4	3,6		46,1	35,3	2,1	14,0	2,6
07.03.2004		82,8	3,3		47,8	40,8	2,2	6,8	2,3
01.03.2009		78,7	3,3		49,8	35,5	2,0	10,2	2,4
09.03.2014		72,5	4,4		48,8	34,6	1,9	13,3	1,5
Mandate									
30.10.1949		395			208	130		47	10
17.10.1954		393			212	150		28	3
25.10.1959		393			204	146		37	6
25.10.1964		397			213	156		25	3
19.10.1969		397			193	164		33	7
20.10.1974		417			207	172		32	6
14.10.1979 ¹⁾		417			205	172		31	9
14.10.1984		423			222	161		32	8
08.10.1989		423			203	155		51	14
06.11.1994		421			200	144	11	56	10
07.03.1999		421			207	145	7	53	9
07.03.2004		443			225	173	10	22	13
01.03.2009		441			230	156	4	40	11
09.03.2014		443			224	146	6	55	12

¹⁾ Unter Berücksichtigung der Neuwahl in Hütttau im Oktober 1981.

Tabelle 2.7

Ergebnisse der Gemeindevertretungswahlen seit 1949 im Bezirk Tamsweg

Wahl-termin	Wahlbe-rechtigte	abgegebene Stimmen			Parteistimmen				
		insge-samt	ungül-tige	gültige	ÖVP	SPÖ	GRÜNE	FPÖ	SONST
30.10.1949 ¹⁾	9.197	7.715	39	7.676	4.515	2.042		584	535
17.10.1954	9.461	8.835	109	8.726	5.040	2.545		975	166
25.10.1959	9.610	8.397	71	8.326	4.829	2.365		1.132	
25.10.1964	10.066	8.495	78	8.417	4.735	2.353		1.104	225
19.10.1969	10.838	9.329	95	9.234	4.923	2.795		1.516	
20.10.1974 ²⁾	11.343	9.768	140	9.628	5.136	2.750		1.612	130
14.10.1979	12.609	10.628	169	10.459	5.312	3.303		1.797	47
14.10.1984	13.616	11.573	252	11.321	6.030	3.080		1.536	675
08.10.1989	14.748	11.686	441	11.245	5.868	3.248		2.085	44
06.11.1994	15.463	12.065	410	11.655	6.002	3.316		2.337	
07.03.1999	15.640	12.246	461	11.785	5.851	3.202		2.691	41
07.03.2004	15.853	13.054	360	12.694	6.180	4.527		1.815	172
01.03.2009	16.912	14.016	449	13.567	6.516	4.218	348	2.283	202
09.03.2014	17.078	13.446	399	13.047	7.052	3.223	264	2.374	134
Wahlbeteiligung, Anteil ungültiger bzw. Parteistimmen (in %)									
30.10.1949 ¹⁾		83,9	0,5		58,8	26,6		7,6	7,0
17.10.1954		93,4	1,2		57,8	29,2		11,2	1,9
25.10.1959		87,4	0,8		58,0	28,4		13,6	
25.10.1964		84,4	0,9		56,3	28,0		13,1	2,7
19.10.1969		86,1	1,0		53,3	30,3		16,4	
20.10.1974 ²⁾		86,1	1,4		53,3	28,6		16,7	1,4
14.10.1979		84,3	1,6		50,8	31,6		17,2	0,4
14.10.1984		85,0	2,2		53,3	27,2		13,6	6,0
08.10.1989		79,2	3,8		52,2	28,9		18,5	0,4
06.11.1994		78,0	3,4		51,5	28,5		20,1	
07.03.1999		78,3	3,8		49,6	27,2		22,8	0,3
07.03.2004		82,3	2,8		48,7	35,7		14,3	1,4
01.03.2009		82,9	3,2		48,0	31,1	2,6	16,8	1,5
09.03.2014		78,7	3,0		54,1	24,7	2,0	18,2	1,0
Mandate									
30.10.1949 ¹⁾		183			118	45		12	8
17.10.1954		187			115	53		14	5
25.10.1959		187			119	49		19	
25.10.1964		187			112	47		21	7
19.10.1969		187			107	52		28	
20.10.1974 ²⁾		193			113	48		31	1
14.10.1979		193			104	55		34	0
14.10.1984		193			111	46		27	9
08.10.1989		193			105	53		35	0
06.11.1994		193			105	52		36	
07.03.1999		193			100	49		44	0
07.03.2004		191			96	62		28	5
01.03.2009		191			97	55	2	32	5
09.03.2014		191			102	45	2	37	5

¹⁾ Unter Berücksichtigung der Neuwahl in Weißpriach im September 1950.

²⁾ Unter Berücksichtigung der Neuwahl in St. Michael im September 1975.

Tabelle 2.8

Ergebnisse der Gemeindevertretungswahlen seit 1949 im Bezirk Zell am See

Wahl-termin	Wahlbe-rechtigte	abgegebene Stimmen			Parteistimmen				
		insge-samt	ungül-tige	gültige	ÖVP	SPÖ	GRÜNE	FPÖ	SONST
30.10.1949	31.011	25.332	261	25.071	11.822	8.981		3.269	999
17.10.1954 ¹⁾	33.103	30.007	792	29.215	13.349	11.693		1.166	3.007
25.10.1959	33.350	28.720	305	28.415	13.536	11.434		2.953	492
25.10.1964	35.605	30.140	278	29.862	13.550	13.249		2.583	480
19.10.1969 ²⁾	38.383	33.122	387	32.735	13.366	15.035		3.679	655
20.10.1974	40.752	34.865	474	34.391	15.155	15.282		3.359	595
14.10.1979	44.678	37.999	456	37.543	17.906	16.000		3.367	270
14.10.1984	48.842	41.203	828	40.375	19.157	17.875		2.730	613
08.10.1989	53.240	43.602	1.336	42.266	18.141	17.141		5.257	1.727
06.11.1994	56.328	45.829	1.310	44.519	18.335	17.499	1.268	6.224	1.193
07.03.1999	58.240	46.473	1.809	44.664	18.325	17.300	866	6.758	1.415
07.03.2004	60.518	49.320	1.516	47.804	19.288	21.211	1.262	4.756	1.287
01.03.2009	66.440	52.308	2.095	50.213	20.459	19.176	1.264	4.281	5.033
09.03.2014	69.005	49.424	1.856	47.568	19.445	15.520	2.073	5.893	4.637
Wahlbeteiligung, Anteil ungültiger bzw. Parteistimmen (in %)									
30.10.1949		81,7	1,0		47,2	35,8		13,0	4,0
17.10.1954 ¹⁾		90,6	2,6		45,7	40,0		4,0	10,3
25.10.1959		86,1	1,1		47,6	40,2		10,4	1,7
25.10.1964		84,7	0,9		45,4	44,4		8,6	1,6
19.10.1969 ²⁾		86,3	1,2		40,8	45,9		11,2	2,0
20.10.1974		85,6	1,4		44,1	44,4		9,8	1,7
14.10.1979		85,1	1,2		47,7	42,6		9,0	0,7
14.10.1984		84,4	2,0		47,4	44,3		6,8	1,5
08.10.1989		81,9	3,1		42,9	40,6		12,4	4,1
06.11.1994		81,4	2,9		41,2	39,3	2,8	14,0	2,7
07.03.1999		79,8	3,9		41,0	38,7	1,9	15,1	3,2
07.03.2004		81,5	3,1		40,3	44,4	2,6	9,9	2,7
01.03.2009		78,7	4,0		40,7	38,2	2,5	8,5	10,0
09.03.2014		71,6	3,8		40,9	32,6	4,4	12,4	9,7
Mandate									
30.10.1949		422			218	149		44	11
17.10.1954 ¹⁾		414			217	154		14	29
25.10.1959		414			218	157		35	4
25.10.1964		434			218	179		34	3
19.10.1969 ²⁾		434			197	188		40	9
20.10.1974		456			223	189		37	7
14.10.1979		456			239	181		34	2
14.10.1984		466			242	198		24	2
08.10.1989		466			223	180		53	10
06.11.1994		476			215	180	8	61	12
07.03.1999		476			214	176	3	70	13
07.03.2004		480			219	201	4	41	15
01.03.2009		476			216	172	4	37	47
09.03.2014		478			210	148	12	61	47

¹⁾ Inkl. der Wahl in Mittersill im Februar 1954 und unter Berücksichtigung der Neuwahlen in Maria Alm und Viehhofen im Mai 1955.

²⁾ Unter Berücksichtigung der Neuwahl in Stuhlfelden im Oktober 1970.

Abbildung 2.4
Stimmanteile der Parteien bei Gemeindevertretungswahlen im Bezirk Salzburg (Stadt)



Abbildung 2.5
Stimmanteile der Parteien bei Gemeindevertretungswahlen im Bezirk Hallein



Abbildung 2.6
Stimmanteile der Parteien bei Gemeindevertretungswahlen im Bezirk Salzburg-Umgebung

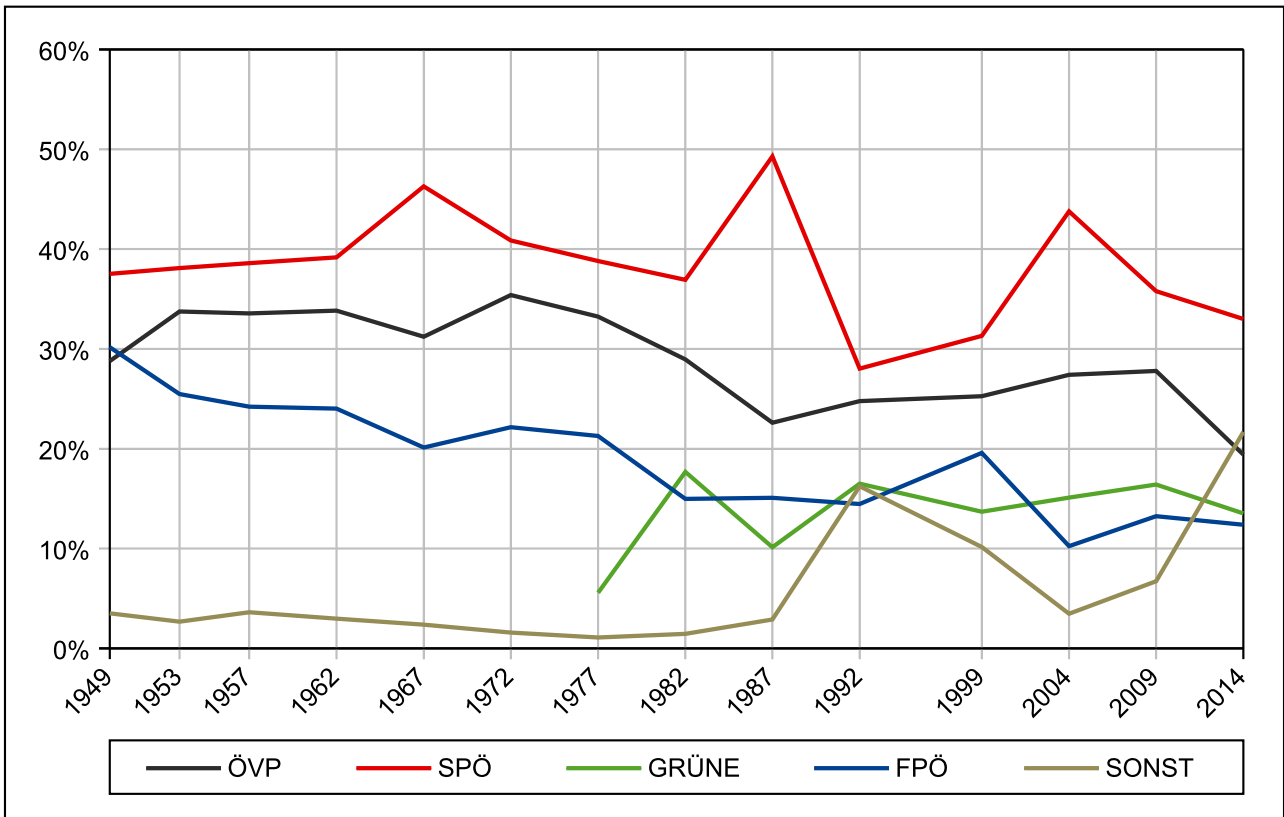

Abbildung 2.7
Stimmanteile der Parteien bei Gemeindevertretungswahlen im Bezirk St. Johann im Pongau

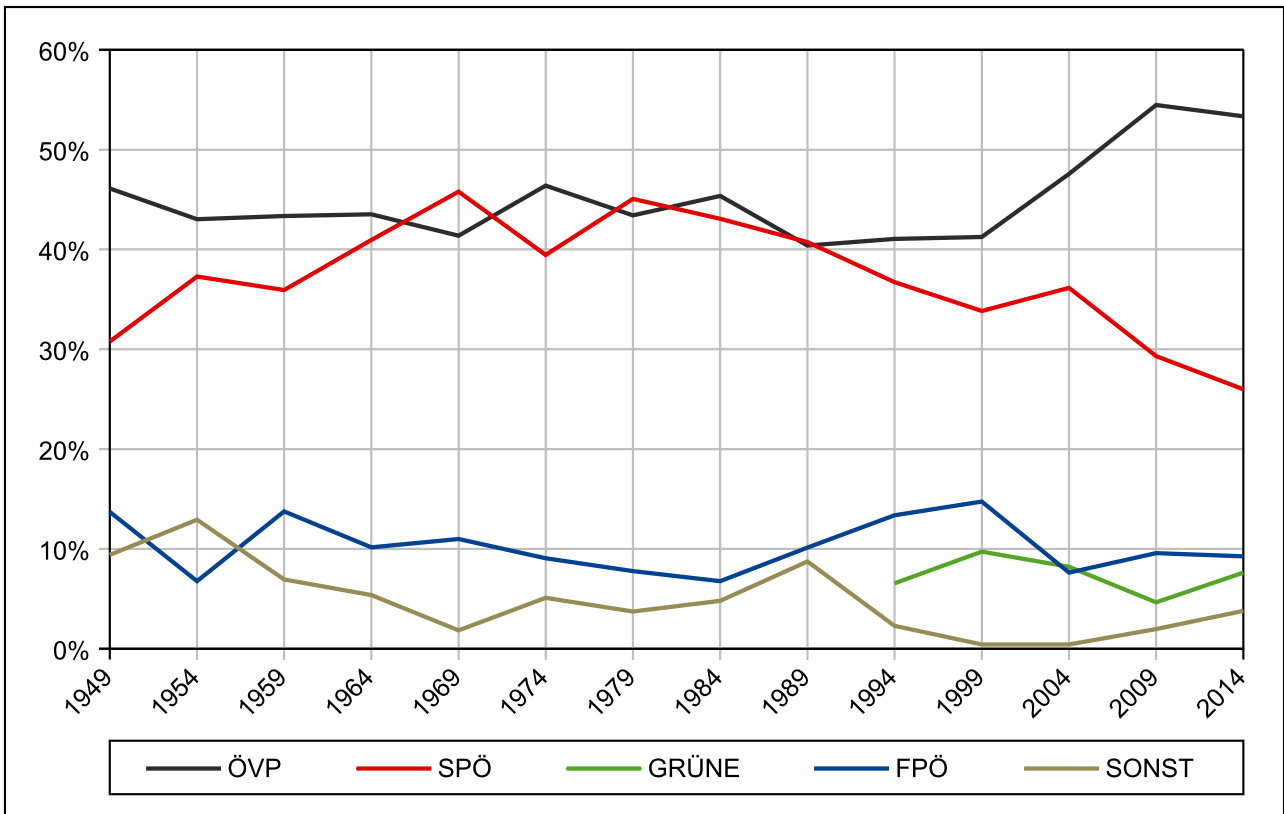

Abbildung 2.8
Stimmanteile der Parteien bei Gemeindevertretungswahlen im Bezirk Tamsweg

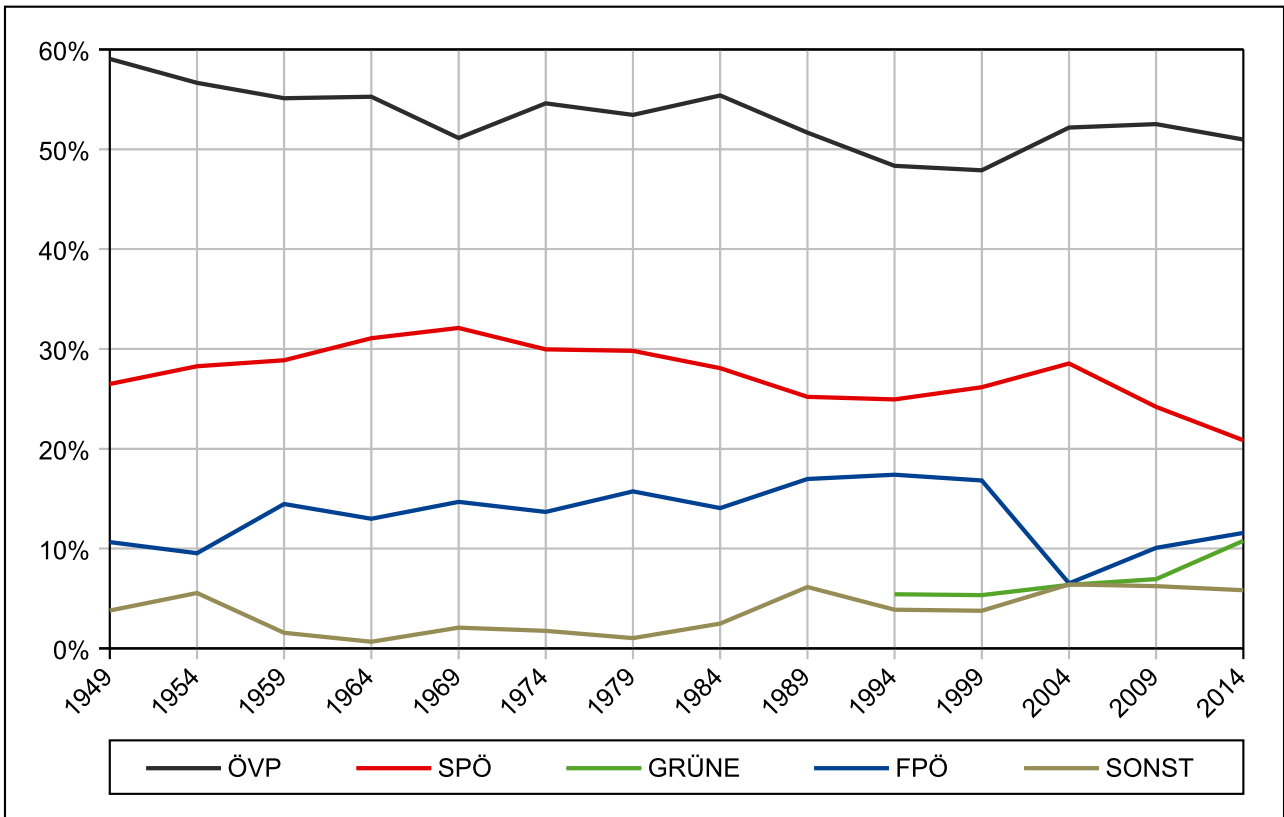

Abbildung 2.9
Stimmanteile der Parteien bei Gemeindevertretungswahlen im Bezirk Zell am See



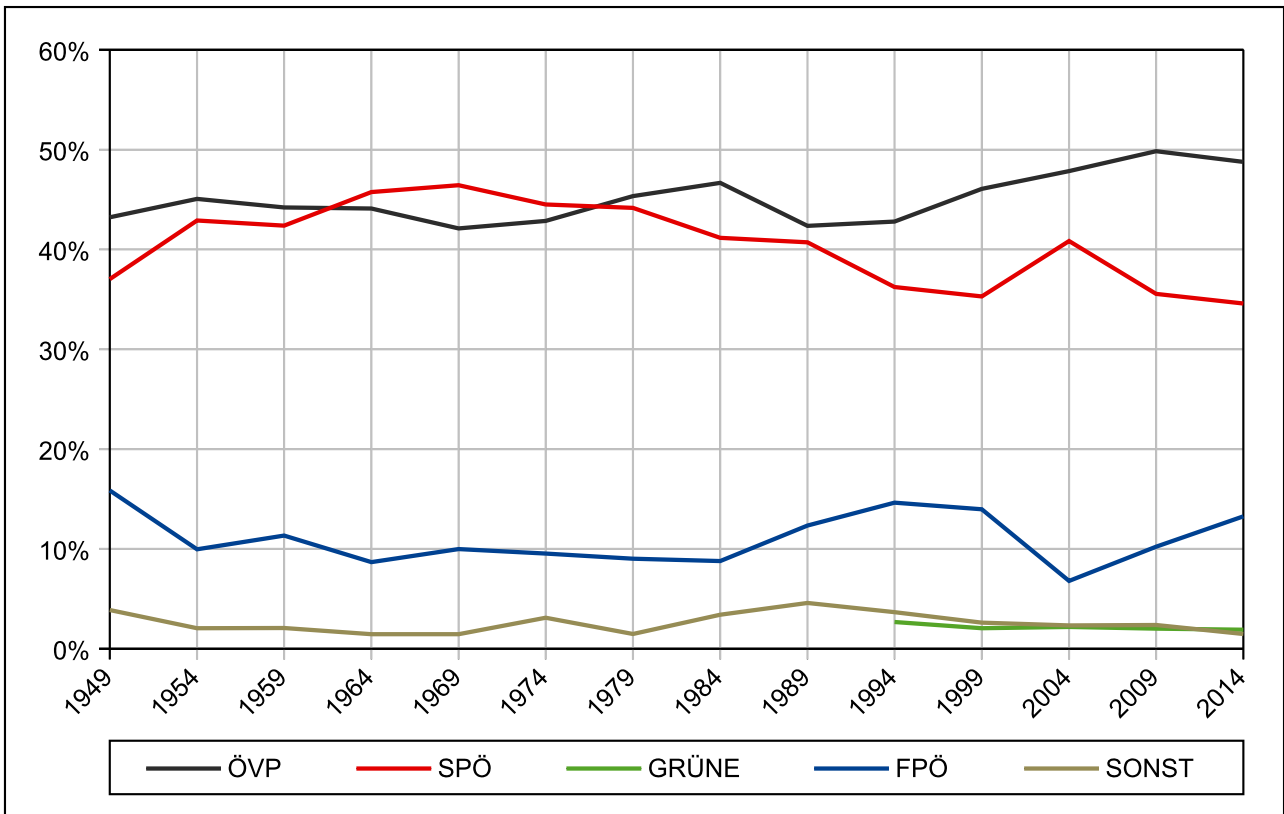

Gemeindeergebnisse

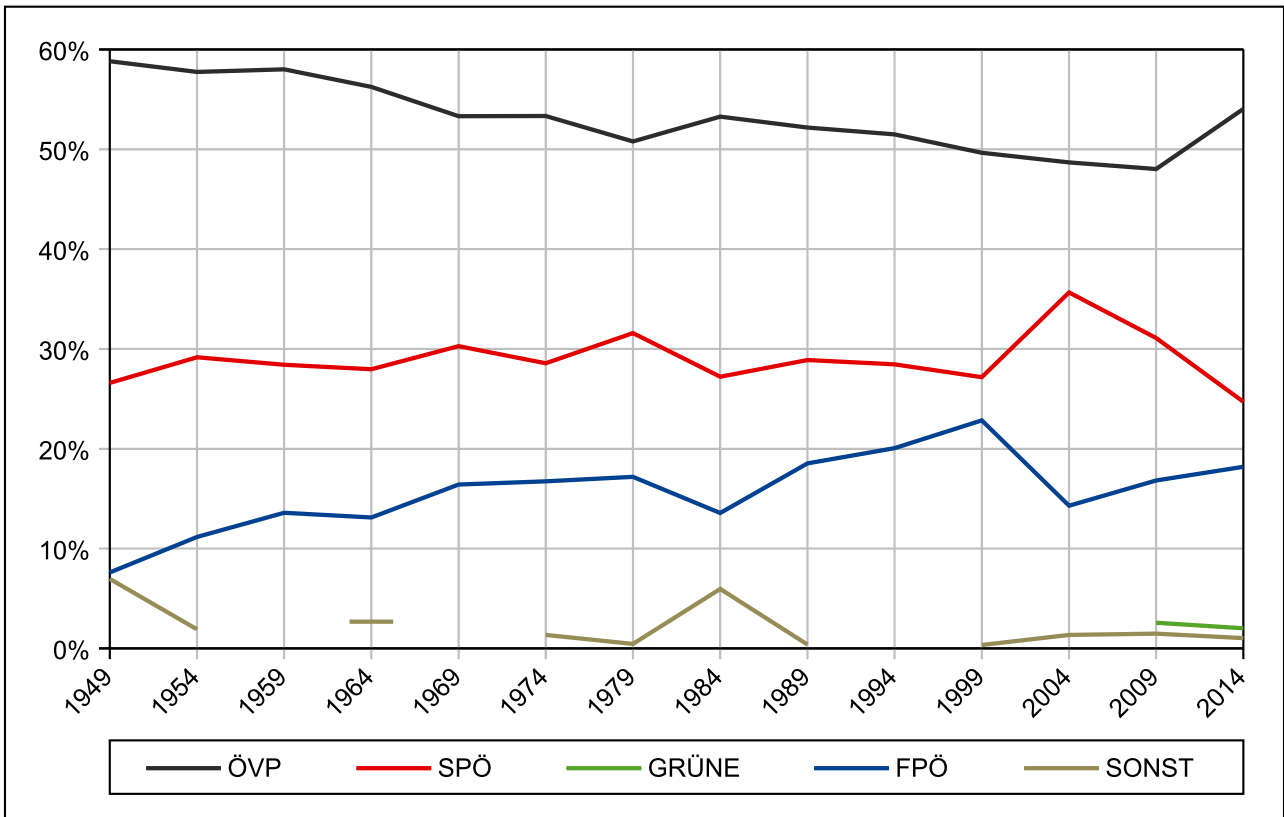
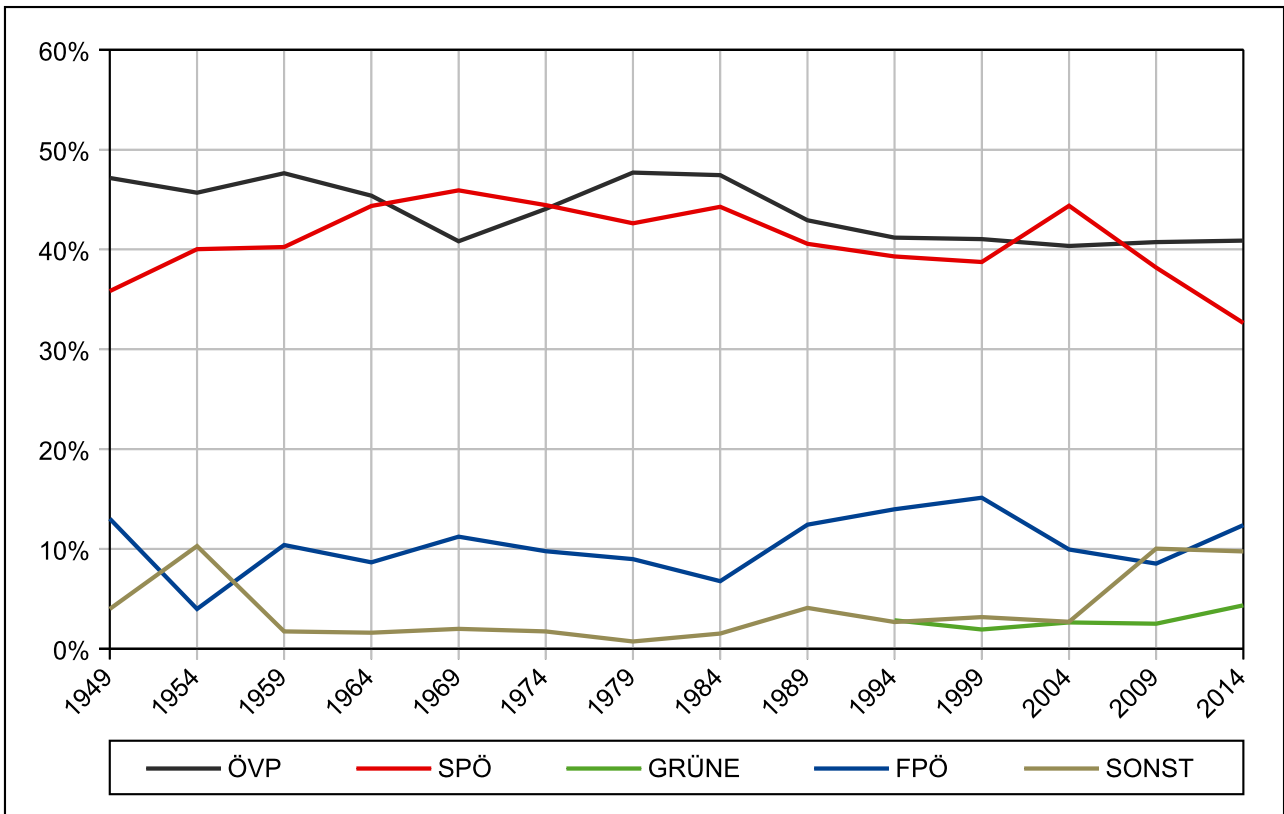
3. Die Gemeindeergebnisse

Die Analysen der Wahlergebnisse in diesem Kapitel sollen Aufschluss darüber geben, wie die Parteien auf Gemeindeebene abgeschnitten haben. Der Fokus liegt hierbei auf den Mehrheitsverhältnissen, den Stimmanteilen und deren Veränderung zur Wahl im Jahr 2009. Weiters wird analysiert, wie die Parteien in ihren Hochburgen, also in jenen Gemeinden, in welchen sie bei der letzten Wahl die höchsten Stimmanteile erreicht haben, abgeschnitten haben.

3.1 Mehrheitsverhältnisse

Bei der Gemeinderatswahl 2009 gab es 392 Kandidaturen in den 119 Gemeinden, bei der aktuellen Wahl sind es um 20 mehr. In 24 Gemeinden treten nun mehr Listen an, in elf Gemeinden weniger. Während es 2009 noch eine Gemeinde (Göming) mit der Kandidatur von nur einer Liste (ÖVP) gab, treten nun in jeder Gemeinde mindestens zwei Listen an. Stärkere Veränderungen gab es bei der maximalen Listenanzahl: 2009 sind maximal sechs Listen (in der Landeshauptstadt, ansonsten maximal fünf) in einer Gemeinde angetreten. Bei der am 9.3.2014 stattgefundenen Wahl waren es elf (in der Stadt Salzburg, ansonsten maximal sechs - in St. Martin bei Lofer).

Diese Entwicklung macht es theoretisch schwieriger zumindest eine absolute Mehrheit in einer Gemeinde zu erlangen. In der Praxis zeigen sich allerdings kaum Veränderungen:

2009 erreichte eine der kandidierenden Parteien in 13 Gemeinden eine $\frac{2}{3}$ -Mehrheit und in 70 eine absolute Mehrheit. 2014 sieht es ähnlich aus:

In 81 Gemeinden sind die Mehrheitsverhältnisse klar geregelt: in diesen Gemeinden hat eine der Parteien, in überwiegender Zahl die ÖVP, mehr als die Hälfte (70) oder sogar mehr als zwei Drittel (11) der Stimmen erhalten.

Die **ÖVP**, die, wie bereits bei der letzten Wahl, in 117 Gemeinden (außer Thomatal und Mittersill) zur Wahl angetreten ist, geht in 96 Gemeinden als stimmstärkste Partei hervor. Davon kann sie in 63 Gemeinden mehr als die Hälfte und in zehn Gemeinden mehr als zwei Drittel der Wählerstimmen auf sich vereinen (2009: in 62 bzw. zehn Gemeinden). Die Qualität der Mehrheiten ist damit beinahe unverändert.

Im Vergleich zu 2009, wo sie in 95 Gemeinden stimmstärkste Partei war und in Dienten gleich viele Stimmen wie die SPÖ erhalten hat, bleibt die Vormachtstellung der ÖVP auf Gemeindeebene

damit weiter bestehen. Die ÖVP kann in vier Gemeinden die SPÖ überholen (Werfen, St. Martin am Tennengebirge, Leogang und Ramingstein), verliert jedoch die Stimmenmehrheit in St. Margarethen an die SPÖ und in Unken sowie Weißpriach an die FPÖ. In Dienten kann die ÖVP an das Ergebnis von 2009 nicht anschließen, so dass nunmehr die SPÖ wieder alleine stimmstärkste Partei ist.

In Göming, in der erstmals seit 1994 wieder eine Partei neben der ÖVP kandidiert hat, kommt sie auf 82,5 % und damit auf deutlich mehr als zwei Drittel der Stimmen.

In 17 der 117 Gemeinden mit **SPÖ**-Kandidatur (2009: in 19 von 116 Gemeinden sowie Stimmengleichheit mit der ÖVP in Dienten) votieren die meisten Wählerinnen und Wähler für diese Partei, davon in vier Gemeinden (2009: sechs Gemeinden) mit mehr als der Hälfte und in einer Gemeinde (2009: zwei Gemeinden) mit mehr als zwei Drittel der Stimmen.

In den fünf Gemeinden mit absoluter bzw. $\frac{2}{3}$ -Mehrheit hatte die SPÖ bereits 2009 die „Nase vorn“, allerdings kam es zu Veränderungen bei der Qualität der Mehrheiten: In Lend verliert die SPÖ die $\frac{2}{3}$ -Mehrheit, dafür kann sie in Bürmoos und Bischofshofen die relative Mehrheit in eine absolute ausbauen. In Mühlbach am Hochkönig und in Schwarzach im Pongau hält die SPÖ unverändert die absolute bzw. $\frac{2}{3}$ -Mehrheit. Obwohl die SPÖ in Kaprun, Saalfelden und Uttendorf zwar weiterhin stimmstärkste Partei ist, verliert sie im Vergleich zu 2009 die absolute Mehrheit.

Die **FPÖ** ist in 106 Gemeinden zu den Gemeindevertretungswahlen angetreten; 2009 waren es nur 98. Der Zuwachs von acht Gemeinden resultiert aus der Kandidatur in neun zusätzlichen Gemeinden und dem nicht mehr Antreten in Bramberg am Wildkogel. Die FPÖ schafft es, dass sie bei der Wahl 2014 in den beiden Gemeinden Unken und Weißpriach mit einem Stimmanteil von 39,6 bzw. 40,1 % als stimmstärkste Partei hervorgeht und damit die ÖVP ablöst.

Unter den „etablierten“ Parteien treten nur die **GRÜNE(n)** in noch mehr Gemeinden mehr an als 2009: sie treten in zehn Gemeinden zusätzlich an, während sie in Bischofshofen nicht mehr antreten und sind damit in 37 (anstatt ehemals 28 Gemeinden) vertreten. Trotz Achtungserfolgen in einigen Gemeinden können die GRÜNE(n) in keiner Gemeinde die Stimmenmehrheit erobern.

Abbildung 3.1

Mehrheitsverhältnisse bei Gemeindevertretungswahlen 2014 im Land Salzburg

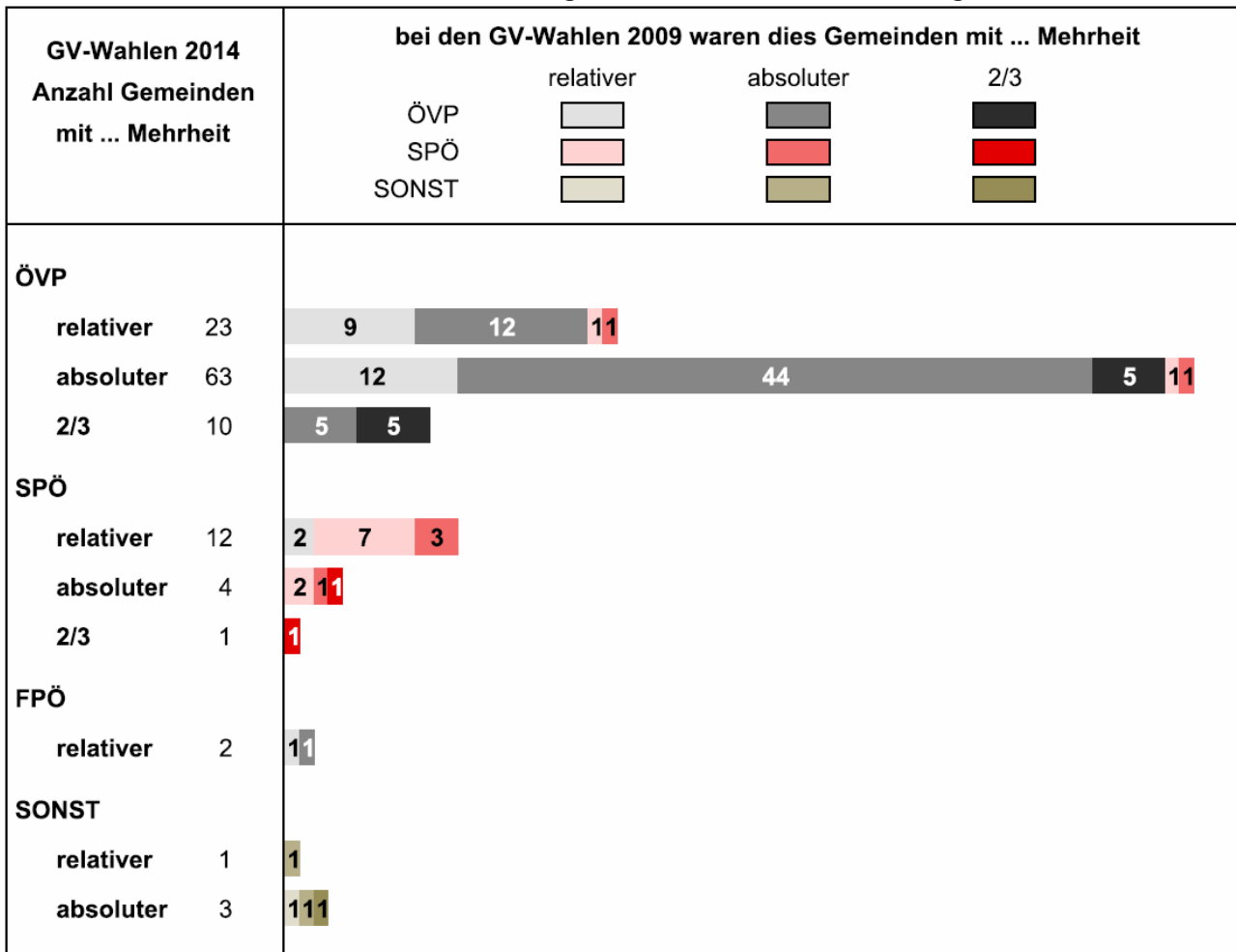

Lesebeispiel: Bei den Gemeindevertretungswahlen 2014 erzielt die ÖVP in 23 Gemeinden eine relative Mehrheit. Bei den Gemeindevertretungswahlen 2009 hatten von diesen 23 Gemeinden 9 Gemeinden eine relative ÖVP-Mehrheit, 12 Gemeinden eine absolute ÖVP-Mehrheit und je eine Gemeinde eine relative bzw. absolute SPÖ-Mehrheit.

Hinweis: 2009 haben in der Gemeinde Dienten am Hochkönig ÖVP und SPÖ gleich viele Stimmen (jeweils 43,5 %) erhalten. Da die ÖVP auf Platz 1 kandidierte, wurde diese Gemeinde zu den Gemeinden mit relativer ÖVP-Mehrheit gezählt.

In allen vier Gemeinden (Anif, Thomatal, Maria Alm und Mittersill), in denen 2009 die meisten Wählerinnen und Wähler für eine **Namensliste** bzw. eine **Wählergemeinschaft** gestimmt haben, bleibt diese Partei die Nummer 1. Allerdings verändert sich die Qualität der Mehrheit in drei der Gemeinden: in Anif verliert die Unabhängige Liste Krüger (KRÜ) ihre absolute Mehrheit, in Mittersill muss sich die Liste Dr. Wolfgang Viertler (VIERT) nun mit einer absoluten Mehrheit zufriedengeben. Zugewinne kann die Wählergemeinschaft Pro Maria Alm (WPM) verzeichnen: die knappe relative Mehrheit bei der Wahl 2009 kann in eine abso-

lute verwandelt werden. In Thomatal bleibt die absolute Mehrheit der Liste Thomatal (LT) bestehen

3.2 Stimmanteile der Parteien

In der folgenden Abbildung sind die Stimmanteile der einzelnen Parteien bzw. der sonstigen Listen für die Gemeinden grafisch dargestellt und die Gemeinden mit den jeweils höchsten und niedrigsten Stimmanteilen eingezeichnet.

Abbildung 3.2

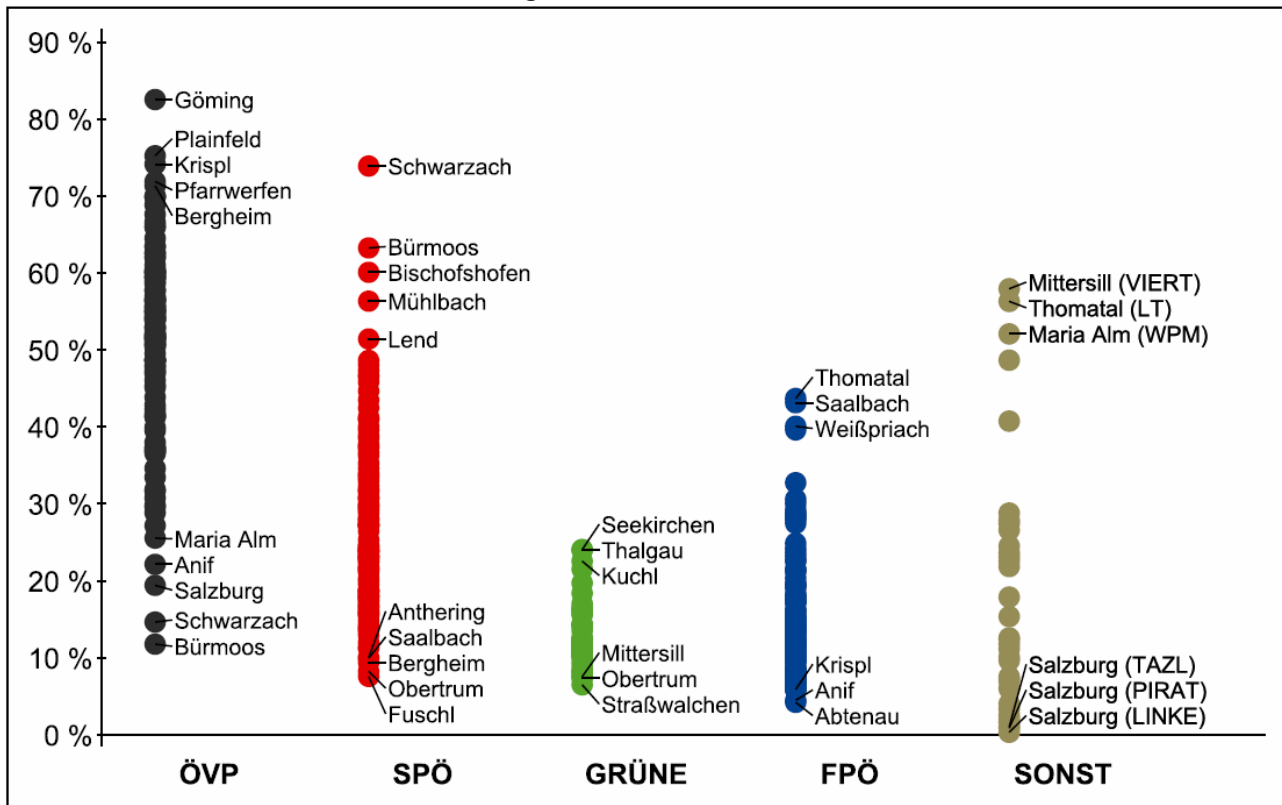
Stimmanteile bei den Gemeindevertretungswahlen 2014 nach Parteien und Gemeinden

Die **ÖVP** erreicht in den 117 Gemeinden, in welchen sie bei den Gemeindevertretungswahlen angetreten ist, einen Stimmanteil zwischen etwa 10 und 80 Prozent. Am besten hat die ÖVP mit 82,5 % erneut in Göming abgeschnitten, obwohl bei dieser Wahl erstmals seit 1999 eine zweite Partei (SPÖ) kandidiert hat. Auf den weiteren Plätzen folgen Plainfeld (75,2 %), Krispl (74,1 %), und Pfarrwerfen (71,9 %). Am schlechtesten schneidet die ÖVP in traditionellen SPÖ-Hochburgen wie Bürmoos (11,8 %), Schwarzach (14,6 %) oder Salzburg Stadt (19,4 %) ab. Aber auch in Anif und Maria Alm liegt der Stimmanteil der ÖVP mit 22,1 bzw. 25,6 % deutlich unter 30 %.

Bei der **SPÖ** hebt sich Schwarzach mit einem Anteil von über 70 % der Wählerstimmen von den anderen Gemeinden deutlich ab. Eine absolute Mehrheit erreicht die SPÖ zudem noch in Bürmoos (63,2 %), Bischofshofen (60,1 %), Mühlbach (56,3 %) und Lend (51,4 %). In der überwiegenden Zahl der Gemeinden, in denen die SPÖ angetreten ist, votieren jedoch weniger als die Hälfte der Wählerinnen und Wähler für sie, am schlechtesten schneidet die SPÖ in Fuschl (7,6 %), Obertrum (8,2 %) und Bergheim (9,4 %) ab.

Die Stimmanteile der **GRÜNE(n)** variieren zwischen 6,5 % in Straßwalchen und 24,0 % in Seekirchen und Thalgau. Damit kommen die GRÜNE(n) nahe an ihren Spitzenwert von 28,7 %, den sie in Koppl bei der Landtagswahl 2013 erreicht haben, heran.

Die 37 Gemeindeergebnisse der GRÜNE(n) streuen damit nur um 17,5 Prozentpunkte (PP). Über 20 % erreichen die GRÜNE(n) zudem noch in Kuchl (22,6 %) und Fuschl (21,5 %). Neben Straßwalchen (6,5 %), schneidet die Partei in Obertrum (7,3 %) und Mittersill (7,6 %) am schlechtesten ab.

Ihre besten Ergebnisse erzielt die **FPÖ** in Thomatal und in Saalbach-Hinterglemm, wo sie 43,7 bzw. 43,1 % der Stimmen erreicht. Allerdings ist sie damit nicht stimmstärkste Partei, sondern muss sich der Liste Thomatal bzw. der ÖVP geschlagen geben. Auf den weiteren Plätzen folgen Weißpriach (40,1 %) und Unken (39,6 %), wo die FPÖ auch die stimmstärkste Partei ist. Am wenigsten Zuspruch erhält die FPÖ in Abtenau (4,2 %) und Anif (4,5 %), wo sie weniger als fünf Prozent der Stimmen erreicht.

Die **sonstigen Parteien/Listen** können lediglich in drei Gemeinden, nämlich in Mittersill (VIERT) mit 58,0 %, in Thomatal (LT) mit 56,3 % und in Maria Alm (WPM) mit 52,1 % mehr als die Hälfte der Wählerstimmen und damit eine absolute Mehrheit, erringen.

In Anif geht die Liste KRÜ mit 48,7 % der Stimmen ebenfalls noch als stimmstärkste Partei hervor, allerdings entspricht dieses Ergebnis nur noch einer relativen Mehrheit.

Mehr als die Hälfte der 35 bei den Gemeindevertretungswahlen angetretenen sonstigen Parteien/Listen erhält aber weniger als 15 % der Wählerstimmen, wobei die LINKE(n) in der Stadt Salzburg mit 0,3 % das Schlusslicht bildet.

Nur zwei Listen sind in mehr als nur einer Gemeinde angetreten. Die vier Gemeindeergebnisse des **TEAM** (Neumarkt, Wals-Siezenheim, Mittersill und St. Martin bei Lofer) liegen zwischen 1,7 % in Wals-Siezenheim und 7,3 % in Mittersill, die vier Ergebnisse der **NEOS** (Stadt Salzburg, Abtenau, Hallein, Obertrum) variieren von 4,0 % in Abtenau bis 12,4 % in der Landeshauptstadt.

3.3 Gewinne und Verluste

Aus Abbildung 3.3 ist ersichtlich, wie die einzelnen Parteien im Vergleich zur Wahl im Jahr 2009 abgeschnitten haben.

Dabei zeigt sich, dass ÖVP, SPÖ, GRÜNE und FPÖ in ihrer Veränderung - von einzelnen Ausreißern abgesehen - ein sehr homogenes Feld bilden, während die Ergebnisse der sonstigen Parteien vergleichsweise stark streuen.

Die **ÖVP** gewinnt Stimmanteile in 51 Gemeinden und verliert Stimmanteile in 66 Gemeinden. Die größten Zugewinne kann sie in Krispl (+ 17,2 Prozentpunkte (PP)) und Lend (+ 16,3 PP) verzeichnen, die größten Verluste gibt es mit 18,2 PP in Werfenweng und mit 17,5 PP in Göming, wo erstmals seit 1994 eine zweite Partei antrat.

Die **SPÖ** kann in 26 Gemeinden Stimmanteile gewinnen (inklusive Göming wo sie 2009 nicht angetreten ist), in 91 Gemeinden verliert sie hingegen Stimmanteile. Bei den Gewinnergemeinden sind vor allem Göming und Bürmoos mit Zuwächsen von 17,5 bzw. 16,8 PP zu nennen. Die höchsten Stimmanteilsverluste muss sie in Wald und Fusch mit 26,2 bzw. 21,0 PP hinnehmen.

Abbildung 3.3

Stimmanteilsveränderung zu den Gemeindevertretungswahlen 2009 nach Parteien und Gemeinden

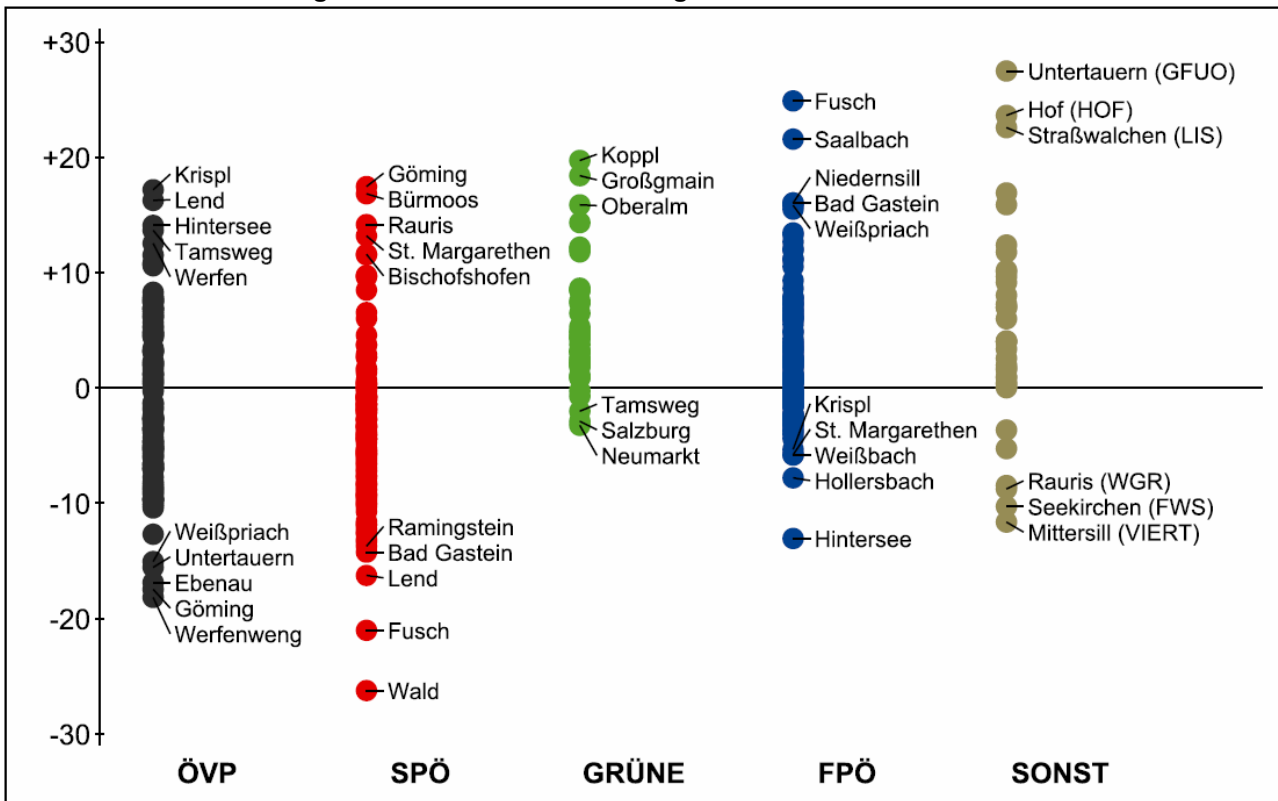

Das Bild bei den **GRÜNE(n)** ist insofern verzerrt, als dass diese Partei bei den Gemeindevertretungswahlen 2014 in zehn Gemeinden erstmals kandidiert hat und damit dort Stimmanteilsgewinne ausgewiesen werden. In einem Großteil der Gemeinden (32) gewinnen sie Stimmanteile, in fünf Gemeinden verlieren sie hingegen. Die Stimmanteilsveränderung variiert zwischen + 19,7 PP in Koppl und - 3,2 PP in Neumarkt.

Von den vier „Großparteien“ kann die **FPÖ** die mit Abstand stärksten Zugewinne verzeichnen. Besonders stechen dabei Fusch (+ 24,9 PP) und Saalbach-Hinterglemm (+ 21,6 PP) hervor. Die FPÖ muss allerdings auch Verluste hinnehmen: die größten gibt es in Hintersee (- 13,1 PP) und Hollersbach (- 7,8 PP). Von den 106 Gemeinden, in denen die FPÖ im Jahr 2014 zu den Gemeindevertretungswahlen angetreten ist, haben sie in 67 Gemeinden besser (darin sind auch die neun Gemeinden enthalten, in denen die FPÖ erstmals angetreten ist) und in 39 (Bramberg, wo die FPÖ nicht mehr kandidiert hat, ist darin nicht enthalten) Gemeinden schlechter abgeschnitten als bei der Wahl im Jahr 2009.

Auch bei den **sonstigen Parteien/Listen** haben etliche bei der Wahl 2014 erstmals kandidiert und verzerren damit das Bild. Von besonderem Interesse sind die Veränderungen in jenen vier Gemeinden, in denen bei der Wahl im Jahr 2009 eine Namensliste bzw. eine Wählergemeinschaft die Stimmmehrheit erringen konnte.

In Mittersill kann die Liste VIERT das hervorragende Ergebnis von 69,6 % des Jahres 2009 nicht mehr erreichen und verliert 11,6 PP.

In Maria Alm (WPM) und Thomatal (LT) können die beiden Namenslisten um 15,9 PP bzw. 4,0 PP zulegen und so die absolute Stimmmehrheit erreichen bzw. noch ausbauen.

In Anif (KRÜ) hingegen geht die absolute Mehrheit verloren (- 5,3 PP), Rang 1 bleibt der Liste aber erhalten.

Die größten Gewinne können die Listen in Untertauern (GFUO), Hof (HOF) und Straßwalchen (LIS) verbuchen, die bei ihrem ersten Antreten bereits 27,5, 23,6 bzw. 22,6 % der Stimmen erreichen.

3.4 Hochburgen-Effekte

Als Hochburg einer Partei bezeichnet man traditionellerweise jene Gemeinden, in denen sie bei früheren Wahlen - in den vorliegenden Analysen bei den Gemeindevertretungswahlen im Jahr 2009 - ihre höchsten Stimmanteile erreicht hat.

Wie haben die Parteien in ihren jeweiligen Hochburgen abgeschnitten? Fallen die Gewinne bzw. Verluste in den Hochburgen anders aus, als in den Gemeinden, wo 2009 nur durchschnittliche oder sogar schlechte Ergebnisse erzielt wurden?

Hinsichtlich dieser Fragestellung ist die Betrachtung der Ergebnisse jener Parteien, welche Verluste hinnehmen mussten, zumeist am interessantesten (d.h. ergiebiger als von Parteien, die Stimmanteile gewonnen haben). Erfahrungsgemäß schlagen bei einem Negativtrend einer Partei die Verluste in den Hochburgen überdurchschnittlich stark durch.

Auf Landesebene betrachtet haben sich die Stimmanteile der Parteien kaum verändert, d.h. es gibt weder einen großen Gewinner, noch einen großen Verlierer. Dementsprechend gering fallen bei dieser Wahl die Hochburgen-Effekte aus. Es sind jedoch einzelne Tendenzen erkennbar, die nachfolgend beschrieben werden.

Die **ÖVP** kommt auf Landesebene sehr nahe an das Ergebnis von 2009 heran. Hinsichtlich der Hochburgen-Effekte ist folgendes zu beobachten: In den stimmstärkeren Gemeinden 2009 (Stimmanteile von über 55 %) schneidet sie 2014 mit einem Minus von zwei bis etwa vier PP deutlich schlechter ab als in ihren stimmschwächeren (unter 50 %) Gemeinden, wo sie nun ein Plus von bis zu 1,3 PP verzeichnen kann.

Zusammenhänge mit den Stimmanteilsveränderungen anderer Parteien sind insofern erkennbar, als die SPÖ - abgesehen von Gemeinden mit ÖVP-Anteil von weniger als 40 % im Jahr 2009 - in jenen Gemeinden weniger verliert, in denen die ÖVP 2009 einen höheren Stimmanteil hatte. Die GRÜNE(n) und die FPÖ können in allen ÖVP-Gemeinden Gewinne verzeichnen, ein klarer Trend ist allerdings nicht feststellbar.

Abbildung 3.4

Veränderung der Stimmanteile der Parteien 2014 gegenüber 2009 nach dem Stimmanteil der ÖVP bei den Gemeindevertretungswahlen 2009

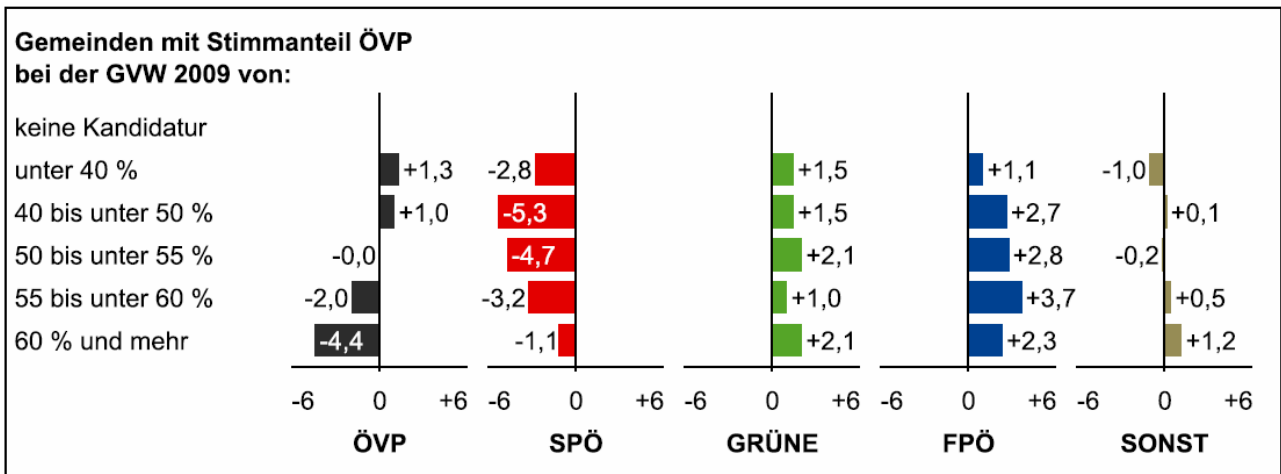

Lesebeispiel: In Gemeinden, in denen die ÖVP bei den GVW 2009 60 oder mehr Prozent aller Stimmen erhalten hat, verliert die ÖVP bei dieser Wahl durchschnittlich 4,4 PP. Während sich in diesen Gemeinden die Verluste der SPÖ im Mittel auf 1,1 PP belaufen, gewinnen die GRÜNE(n) 2,1 PP, die FPÖ auf 2,3 PP und die sonstigen Parteien/Listen 1,2 PP dazu.

Die **SPÖ** verliert in ihren ehemaligen Hochburgen (35 % und mehr) am stärksten (durchschnittlich 6,1 PP), geringere Verluste verzeichnet sie in ihren bereits bei der Vorwahl schwächeren Gemeinden. In Göming ist die SPÖ bei dieser Wahl erstmals angetreten und übernimmt 17,5 % der Stimmen von der ÖVP.

Hinzugewinnen kann in den ehemals starken SPÖ Gemeinden vor allem die FPÖ, zudem können dort auch die ÖVP und die GRÜNE(n) leichte Gewinne verbuchen.

Abbildung 3.5

Veränderung der Stimmanteile der Parteien 2014 gegenüber 2009 nach dem Stimmanteil der SPÖ bei den Gemeindevertretungswahlen 2009

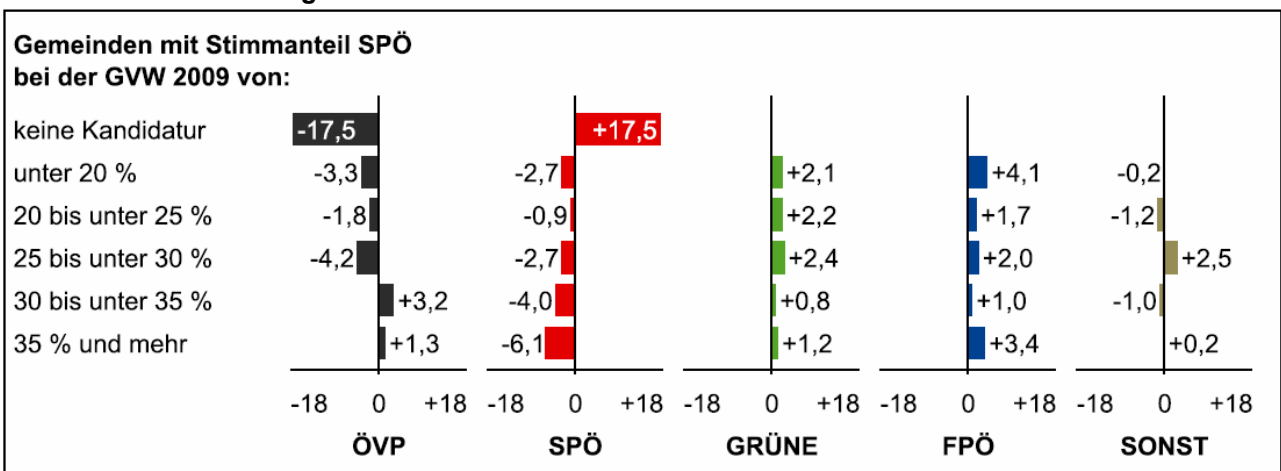

Lesebeispiel: In Gemeinden, in denen die SPÖ bei den GVW 2009 35 oder mehr Prozent aller Stimmen erhalten hat, verliert die SPÖ durchschnittlich 6,1 PP und die ÖVP gewinnt im Mittel 1,3 PP. Bei den GRÜNE(n) ist der mittlere Stimmanteil um 1,2 PP, bei der FPÖ um 3,4 PP und bei den sonstigen Parteien/Listen um 0,2 PP höher als 2009.

Abbildung 3.6

Veränderung der Stimmanteile der Parteien 2014 gegenüber 2009 nach dem Stimmanteil der GRÜNE(n) bei den Gemeindevertretungswahlen 2009

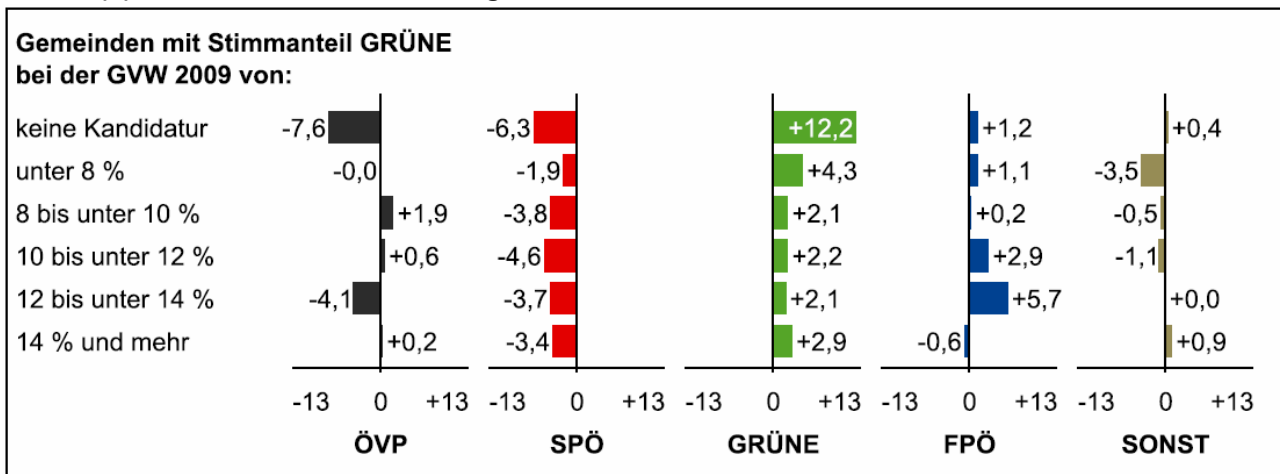

Lesebeispiel: In Gemeinden, in denen die GRÜNE(n) bei den GVW 2009 14 oder mehr Prozent aller Stimmen erhalten haben, gewinnen die GRÜNE(n) 2,9 PP und die ÖVP 0,2 PP. Die SPÖ und die FPÖ verlieren in diesen Gemeinden 3,4 bzw. 0,6 PP. Der Gewinn bei den sonstigen Parteien/Listen beläuft sich auf 0,9 PP.

Die **GRÜNE(n)** können in allen Stimmanteilsgruppen hinzugewinnen. In ihren Hochburgen (14 % und mehr) schneiden sie im Mittel mit 2,9 PP besser ab als bei der Vorwahl. Dieses Ergebnis können sie noch in den ehemals schwachen Gemeinden und in den Gemeinden in welchen sie bei der Vorwahl nicht angetreten sind, übertreffen. Die SPÖ verliert in den ehemaligen GRÜNE(n)-Hochburgen tendenziell weniger. Mit allen andern

Parteien ist kein klarer Zusammenhang erkennbar. Interessant ist noch zu beobachten, dass in jenen Gemeinden, in welchen die GRÜNE(n) erstmals antraten, die Stimmen vor allem von ÖVP und SPÖ abgezweigt werden, während FPÖ und sonstige Parteien/Listen etwas zulegen können.

Abbildung 3.7

Veränderung der Stimmanteile der Parteien 2014 gegenüber 2009 nach dem Stimmanteil der FPÖ bei den Gemeindevertretungswahlen 2009

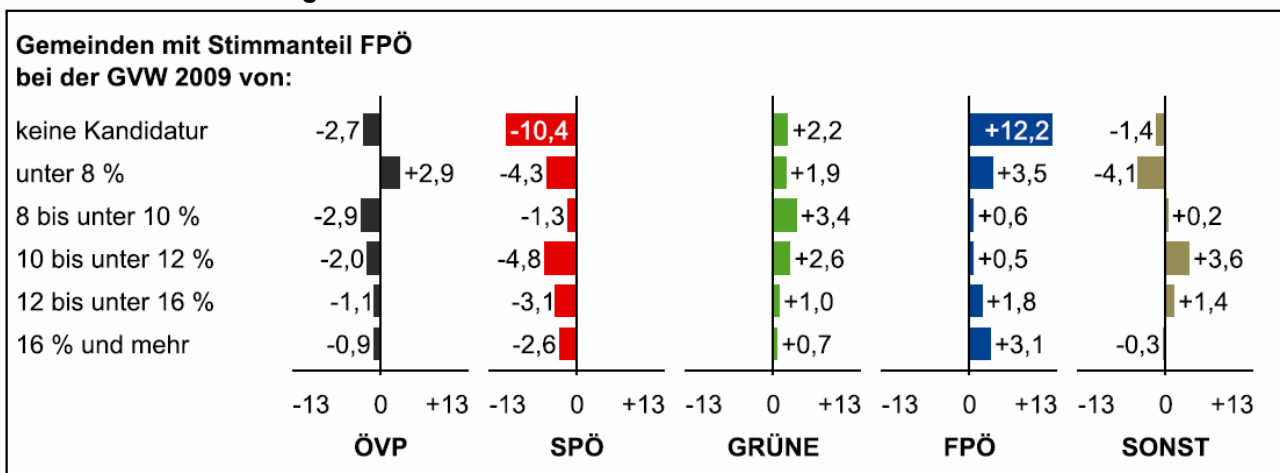

Lesebeispiel: In Gemeinden, in denen die FPÖ bei den GVW 2009 16 oder mehr Prozent aller Stimmen erhalten hat, verlieren die ÖVP und die SPÖ im Mittel 0,9 bzw. 2,6 PP, die sonstigen Parteien/Listen verlieren 0,3 PP. Alle anderen Parteien können zulegen, und zwar die GRÜNE(n) um 0,7 PP und die FPÖ selbst um 3,1 PP.

Die **FPÖ** kann in allen Gemeindegruppen zulegen. Abgesehen von den Gemeinden, in welchen die FPÖ bei dieser Wahl erstmals angetreten ist bzw. 2009 nur einen geringen Stimmanteil erreicht hat, steigen die Gewinne mit zunehmendem Stimmanteil bei der Vorwahl. In den Gemeinden, in welchen die FPÖ erstmals angetreten ist, erreicht sie einen mittleren Stimmanteil von 12,2 %, der vor allem zu Lasten der SPÖ und in geringerem Ausmaß auch zu Lasten der ÖVP geht. Im Hinblick auf die Entwicklung der anderen Parteien fällt auf, dass die Verluste der ÖVP und der SPÖ sowie die Gewinne der GRÜNE(n) mit steigendem Stimmanteil der FPÖ tendenziell geringer ausfallen.

Diese Analyse kann für die sonstigen Parteien/Listen nicht durchgeführt werden, da es sich dabei überwiegend um ein Konglomerat verschiedenster Namenslisten und Wählergemeinschaften handelt, wovon etliche davon nur ein einziges Mal bei einer Gemeindevertretungswahl kandidieren.

3.5 Kartogramme und Gemeinderanglisten

Das Kartogramm mit der Bezeichnung "Höchster Stimmanteil" zeigt, in welcher Gemeinde welche Partei bei den Gemeindevertretungswahlen 2014 den höchsten Stimmanteil erzielt hat, wobei unterschieden wird, ob es sich hierbei um eine relative, eine absolute oder eine $\frac{2}{3}$ -Mehrheit handelt. Das Ausmaß des Stimmanteils wird dabei durch eine unterschiedlich starke Einfärbung des Gemeindegebietes, die Partei durch eine unter-

schiedliche Farbe (ÖVP: schwarz, SPÖ: rot, FPÖ: blau, SONST: oliv) charakterisiert.

Danach folgen fünf Kartogramme, die die Stimmanteile der vier „Großparteien“, sowie der zusammengefassten sonstigen Listen zeigen. Gemeinden, in denen die jeweilige Partei keinen Kandidaten für die Wahl nominiert hat, bleiben weiß. Zwei weitere Kartogramme bilden die Höhe der Wahlbeteiligung und den Anteil der ungültigen Stimmen in den Gemeinden ab.

Das Kartogramm "Höchster Stimmanteilsgewinn" bringt auf Gemeindeebene zum Ausdruck, welche der kandidierenden Parteien bzw. Listen den höchsten Stimmanteilsgewinn für sich verbuchen konnte und ob der Stimmanteilsgewinn weniger als 5 PP, 5 bis unter 10 PP oder 10 PP und mehr beträgt. Die jeweilige Siegerpartei wird durch die Farbe symbolisiert (ÖVP: schwarz, SPÖ: rot, GRÜNE: grün, FPÖ: blau, SONST: oliv), die Höhe der Stimmanteilsgewinne wird durch entsprechende Farbstufen angezeigt.

Um die Stimmanteilsveränderungen zu den Gemeindevertretungswahlen 2009 zu verdeutlichen, gibt es weitere fünf Kartogramme. In diesen bleiben Gemeinden, in denen die Parteien bei der aktuellen Wahl nicht angetreten sind, wieder weiß.

Im Anschluss an die Kartogramme folgen Listen, in denen die Gemeinden entsprechend dem Stimmanteil bzw. der Stimmanteilsveränderung der Parteien gereiht sind. Diese Ranglisten gibt es auch für die Wahlbeteiligung und den Anteil der ungültigen Stimmen.

Abbildung 3.8
Mehrheitsverhältnisse bei den Gemeindevertretungswahlen 2014 nach Gemeinden

Höchster Stimmanteil

Legende:

ÖVP	SPÖ	FPÖ	SONST	
				2/3-Mehrheit
				absolute Mehrheit
				relative Mehrheit

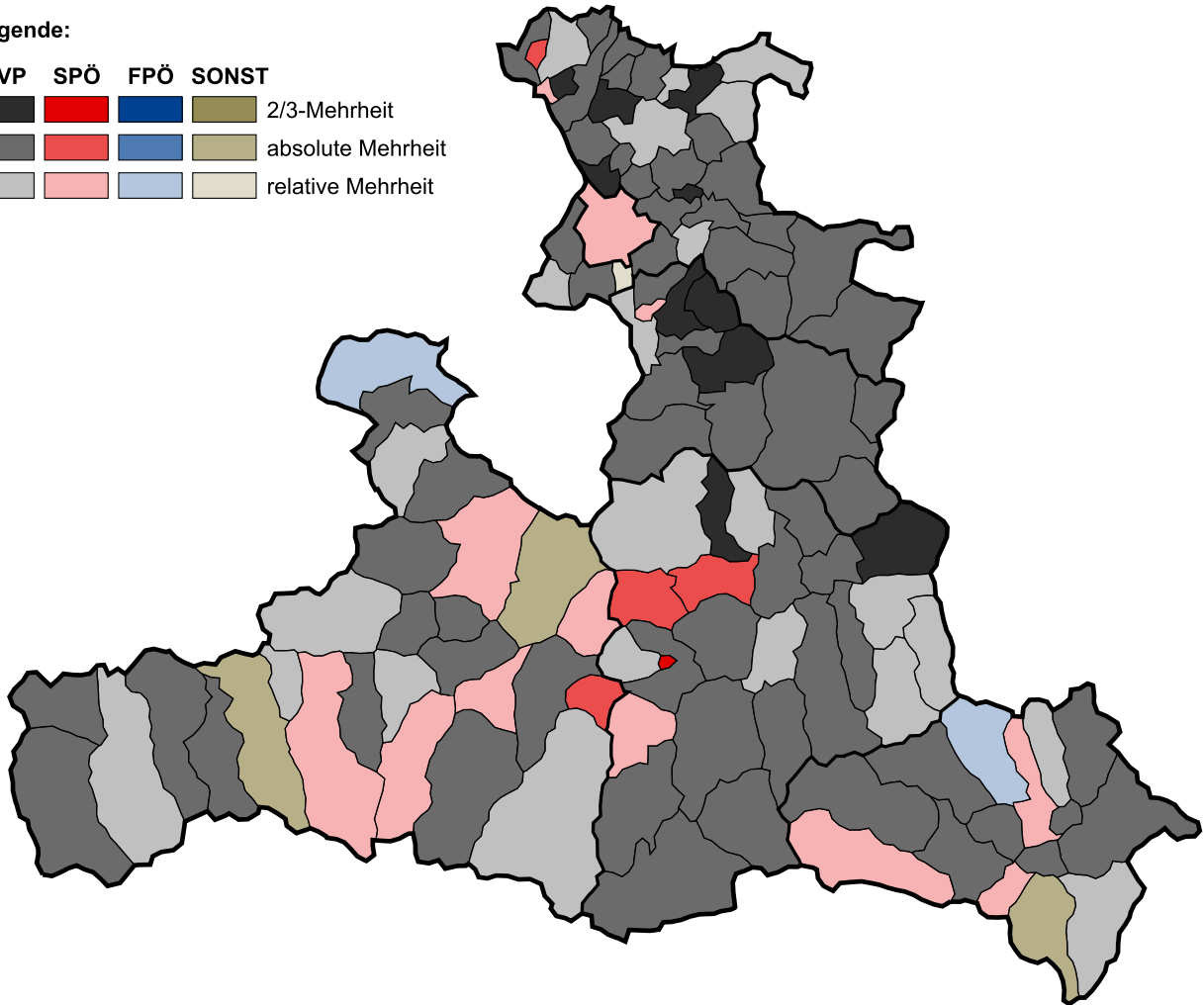

Mehrheitsverhältnisse GVW 2014

	Anzahl Gemeinden mit ... Mehrheit			Summe
	relativer	absoluter	2/3	
ÖVP	23	63	10	96
SPÖ	12	4	1	17
FPÖ	2	0	0	2
SONST	1	3	0	4

Mehrheitsverhältnisse GVW 2009

	Anzahl Gemeinden mit ... Mehrheit			Summe
	relativer	absoluter	2/3	
ÖVP	24 ¹⁾	62	10	96
SPÖ	11	6	2	19
SONST	1	2	1	4

¹⁾ Einschließlich der Gemeinde Dienten mit Stimmgleichheit zwischen ÖVP und SPÖ

Abbildung 3.8 (Fortsetzung)

Stimmanteile ÖVP bei den Gemeindevertretungswahlen 2014 nach Gemeinden**Stimmanteile ÖVP****Legende:**

	Anzahl Gemeinden
■ 65,0 % und mehr	13
■ 50,0 bis unter 65,0 %	60
■ 35,0 bis unter 50,0 %	30
■ unter 35,0 %	14

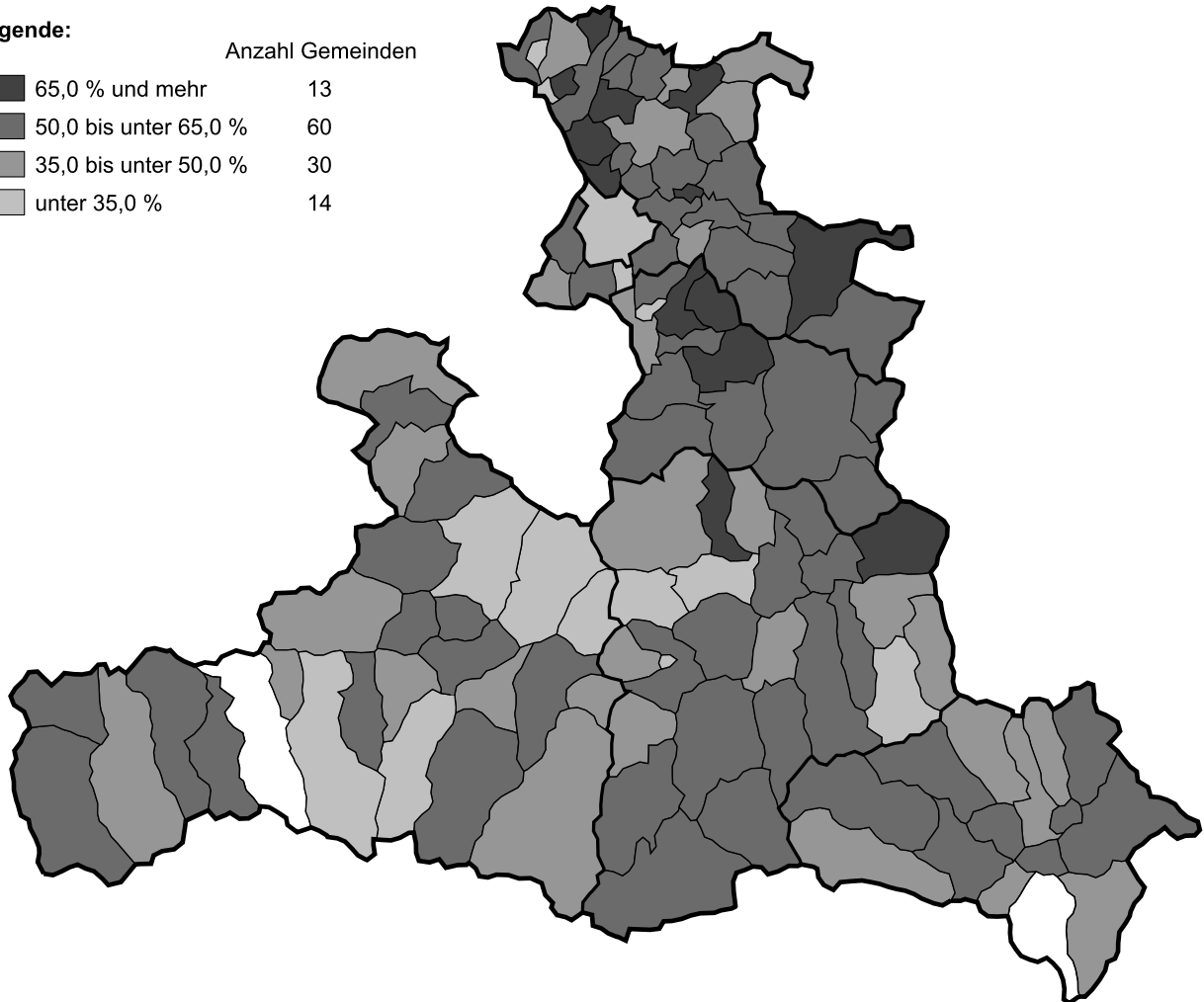
**Die fünf Besten**

Gemeinde	gültige Stimmen	Stimmen ÖVP	Stimmanteil in %
Göming	441	364	82,5
Plainfeld	706	531	75,2
Krispl	595	441	74,1
Pfarwerfen	1.395	1.003	71,9
Bergheim	2.512	1.792	71,3

Die fünf Schlechtesten

Gemeinde	gültige Stimmen	Stimmen ÖVP	Stimmanteil in %
Bürmoos	2.465	290	11,8
Schwarzach	1.727	253	14,6
Stadt Salzburg	53.646	10.415	19,4
Anif	2.168	480	22,1
Maria Alm	1.244	318	25,6

Abbildung 3.8 (Fortsetzung)
Stimmanteile SPÖ bei den Gemeindevertretungswahlen 2014 nach Gemeinden

Stimmanteile SPÖ

Legende:

	Anzahl Gemeinden
■ 45,0 % und mehr	11
■ 30,0 bis unter 45,0 %	29
■ 15,0 bis unter 30,0 %	63
■ unter 15,0 %	14

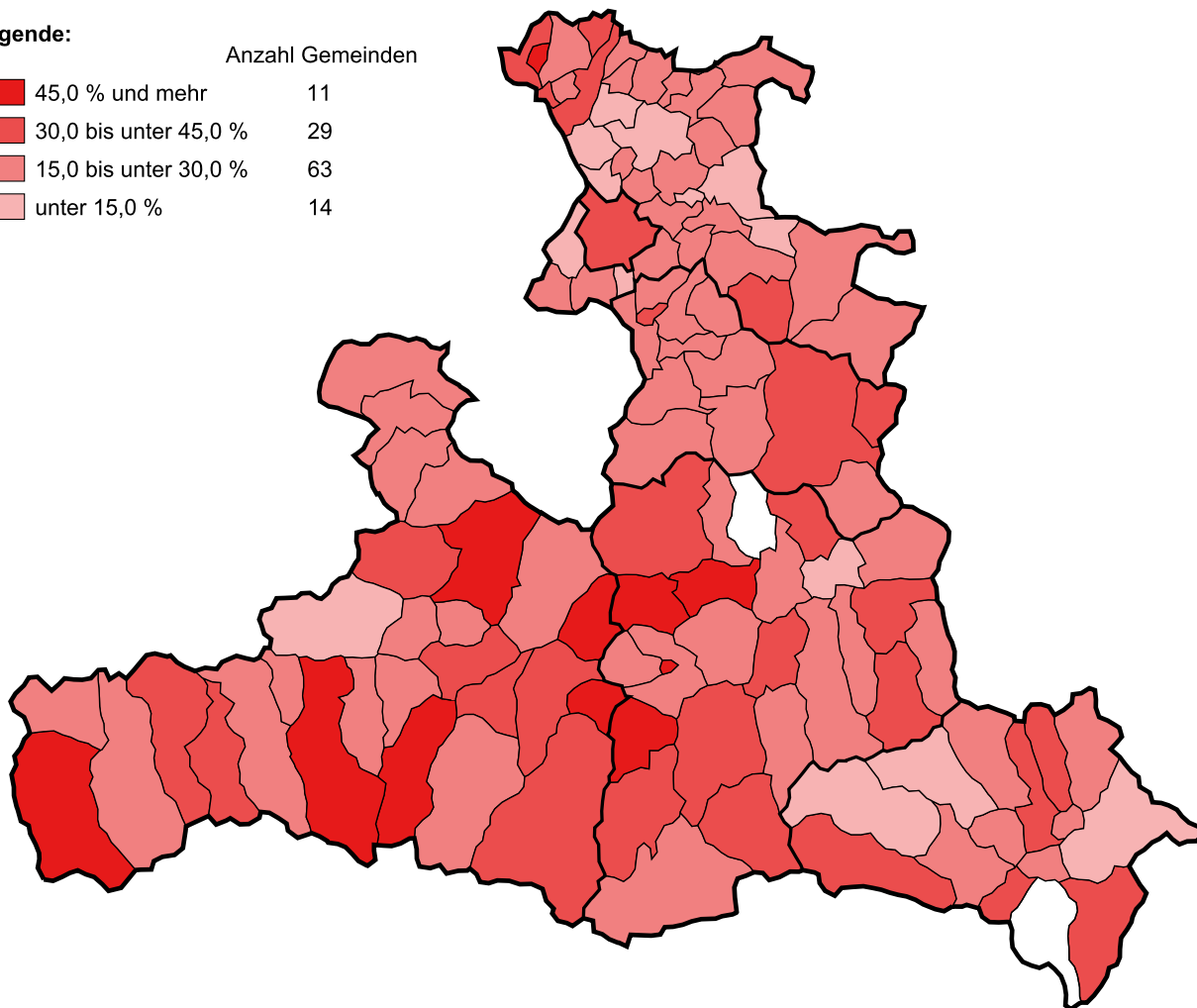

Die fünf Besten

Gemeinde	gültige Stimmen	Stimmen SPÖ	Stimmanteil in %
Schwarzach	1.727	1.276	73,9
Bürmoos	2.465	1.559	63,2
Bischofshofen	5.473	3.289	60,1
Mühlbach	996	561	56,3
Lend	875	450	51,4





Die fünf Schlechtesten

Gemeinde	gültige Stimmen	Stimmen SPÖ	Stimmanteil in %
Fuschl	766	58	7,6
Obertrum	2.497	206	8,2
Bergheim	2.512	236	9,4
Saalbach	1.651	164	9,9
Anthering	2.046	206	10,1

Abbildung 3.8 (Fortsetzung)
Stimmanteile GRÜNE bei den Gemeindevertretungswahlen 2014 nach Gemeinden

Stimmanteile GRÜNE

Legende:

	Anzahl Gemeinden
 16,0 % und mehr	9
 13,0 bis unter 16,0 %	6
 10,0 bis unter 13,0 %	14
 unter 10,0 %	8

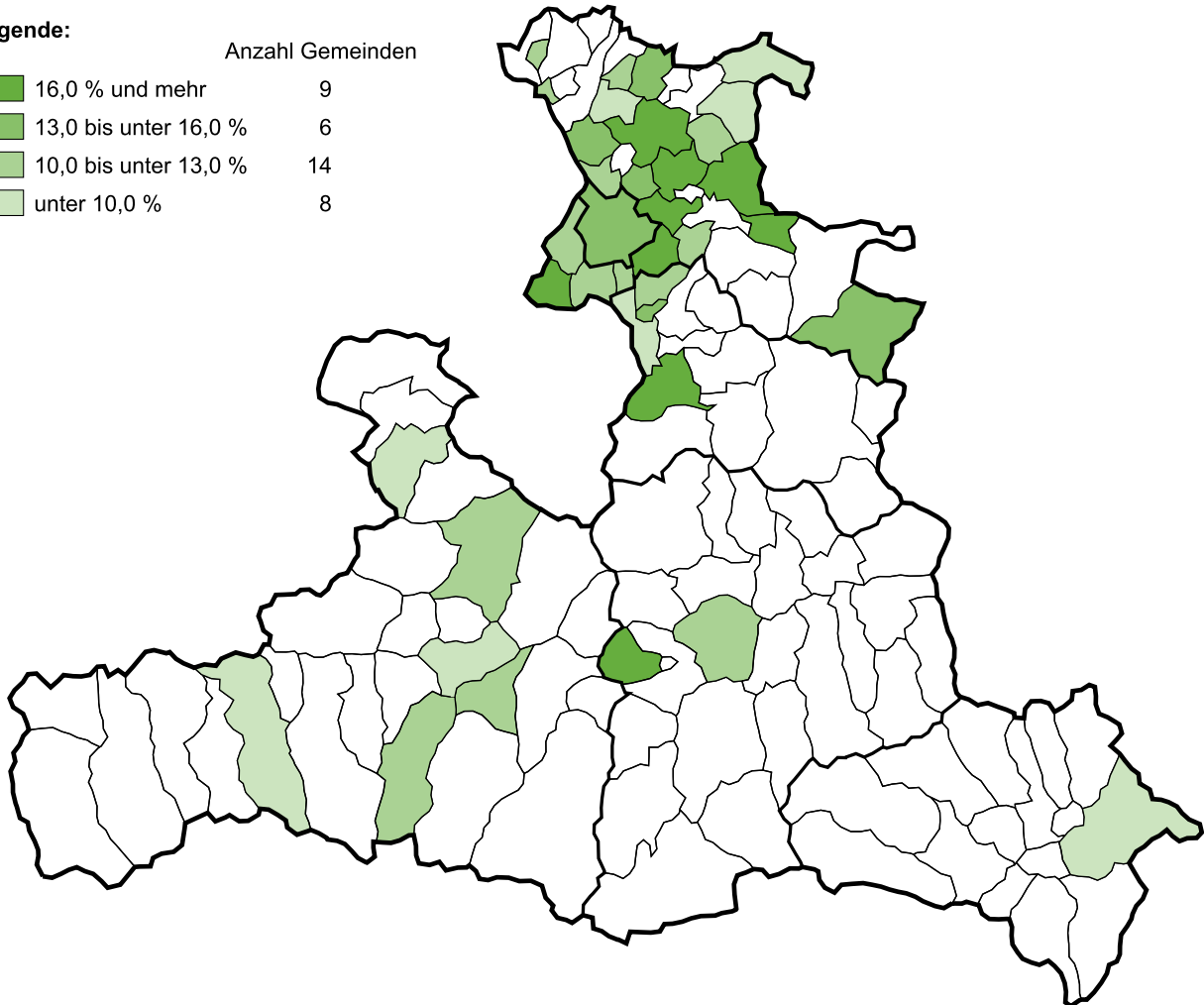

Die fünf Besten

Gemeinde	gültige Stimmen	Stimmen GRÜNE	Stimmanteil in %
Seekirchen	5.128	1.233	24,0
Thalgau	3.104	746	24,0
Kuchl	3.817	861	22,6
Fuschl	766	165	21,5
Koppl	1.850	365	19,7





Die fünf Schlechtesten

Gemeinde	gültige Stimmen	Stimmen GRÜNE	Stimmanteil in %
Straßwalchen	3.991	259	6,5
Obertrum	2.497	183	7,3
Mittersill	2.754	208	7,6
Tamsweg	3.272	264	8,1
Neumarkt	2.919	238	8,2

Abbildung 3.8 (Fortsetzung)
Stimmanteile FPÖ bei den Gemeindevertretungswahlen 2014 nach Gemeinden

Stimmanteile FPÖ

Legende:

	Anzahl Gemeinden	
	30,0 % und mehr	7
	18,0 bis unter 30,0 %	22
	6,0 bis unter 18,0 %	71
	unter 6,0 %	6

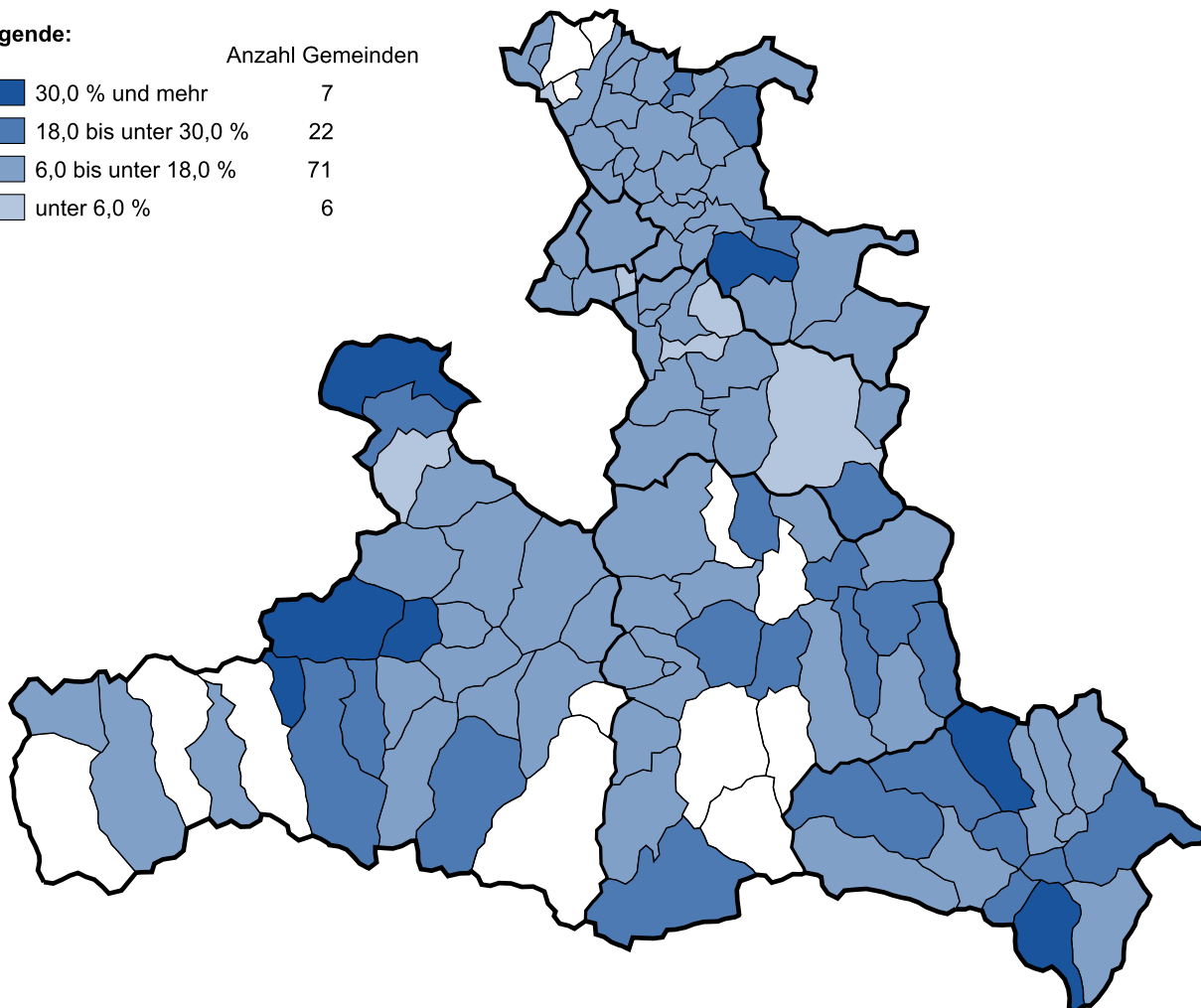

Die fünf Besten

Gemeinde	gültige Stimmen	Stimmen FPÖ	Stimmanteil in %
Thomatal	238	104	43,7
Saalbach	1.651	712	43,1
Weißpriach	217	87	40,1
Unken	1.164	461	39,6
Faistenau	1.789	586	32,8

Die fünf Schlechtesten

Gemeinde	gültige Stimmen	Stimmen FPÖ	Stimmanteil in %
Abtenau	3.683	155	4,2
Anif	2.168	97	4,5
Krispl	595	35	5,9
Oberndorf	2.779	165	5,9
St. Martin/Lofer	774	46	5,9

Abbildung 3.8 (Fortsetzung)
Stimmanteile SONST bei den Gemeindevertretungswahlen 2014 nach Gemeinden

Stimmanteile SONST

Legende:

Stimmanteil	Anzahl Listen
26,0 % und mehr	9
16,0 bis unter 26,0 %	6
6,0 bis unter 16,0 %	11
unter 6,0 %	9

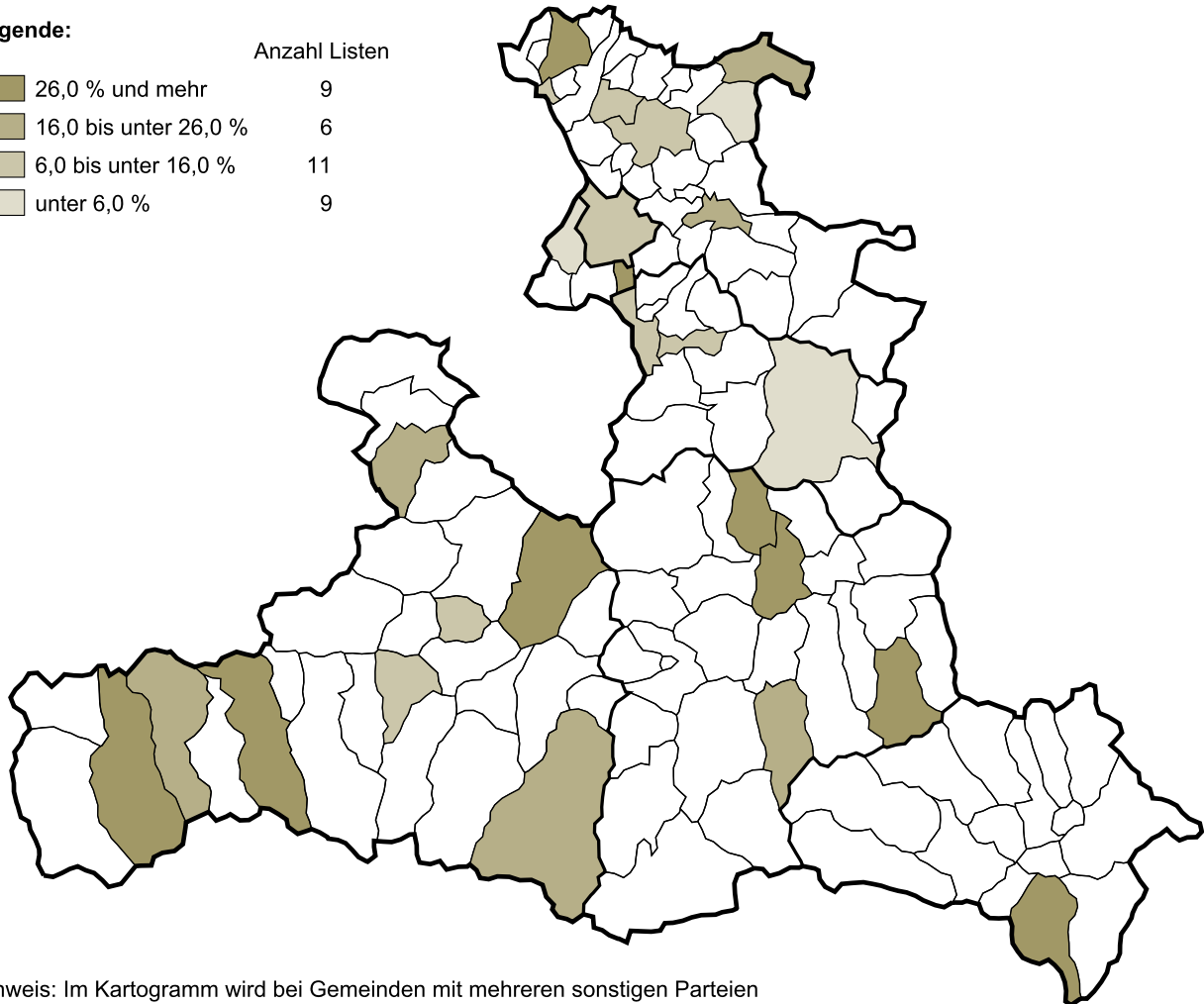

Hinweis: Im Kartogramm wird bei Gemeinden mit mehreren sonstigen Parteien die Partei mit dem höchsten Stimmanteil ausgewiesen.

Die fünf Besten

Gemeinde	gültige Stimmen	Stimmen SONST	Stimmanteil in %
Mittersill (VIERT)	2.754	1.596	58,0
Thomatal (LT)	238	134	56,3
Maria Alm (WPM)	1.244	648	52,1
Anif (KRÜ)	2.168	1.055	48,7
Lamprechtshausen (FDL)	1.946	793	40,8

Die fünf Schlechtesten

Gemeinde	gültige Stimmen	Stimmen SONST	Stimmanteil in %
Stadt Salzburg (LINKE)	53.646	183	0,3
Stadt Salzburg (PIRAT)	53.646	467	0,9
Stadt Salzburg (TAZL)	53.646	544	1,0
Stadt Salzburg (EDI)	53.646	847	1,6
Wals (TEAM)	6.338	109	1,7

Abbildung 3.8 (Fortsetzung)
Wahlbeteiligung bei den Gemeindevertretungswahlen 2014 nach Gemeinden

Wahlbeteiligung

Legende:

	Anzahl Gemeinden
85,0 % und mehr	15
75,0 bis unter 85,0 %	43
65,0 bis unter 75,0 %	48
unter 65,0 %	13

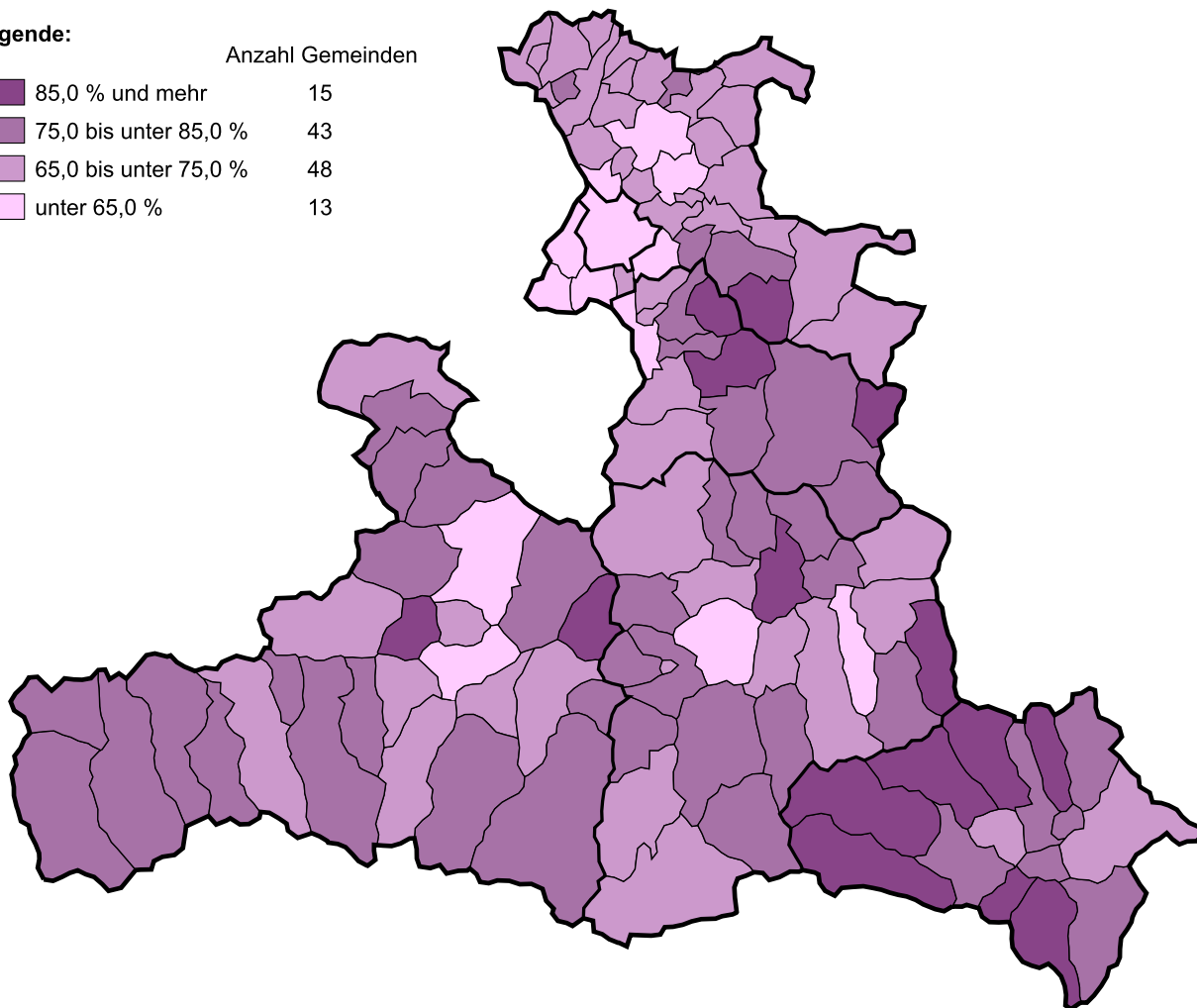

Die fünf Besten

Gemeinde	Wahlberechtigte	abgegebene Stimmen	Wahlbeteiligung in %
Muhr	459	428	93,2
Göriach	293	272	92,8
Forstau	439	407	92,7
Hintersee	380	342	90,0
St. Margarethen	621	557	89,7

Die fünf Schlechtesten

Gemeinde	Wahlberechtigte	abgegebene Stimmen	Wahlbeteiligung in %
Stadt Salzburg	110.729	54.994	49,7
Hallein	14.757	8.184	55,5
Elsbethen	4.432	2.652	59,8
Altenmarkt	3.031	1.814	59,8
Saalfelden	12.747	7.720	60,6

Abbildung 3.8 (Fortsetzung)

Anteil ungültige Stimmen bei den Gemeindevertretungswahlen 2014 nach Gemeinden**Ungültige Stimmen****Legende:**

	Anzahl Gemeinden
6,0 % und mehr	9
4,0 bis unter 6,0 %	35
2,0 bis unter 4,0 %	67
unter 2,0 %	8

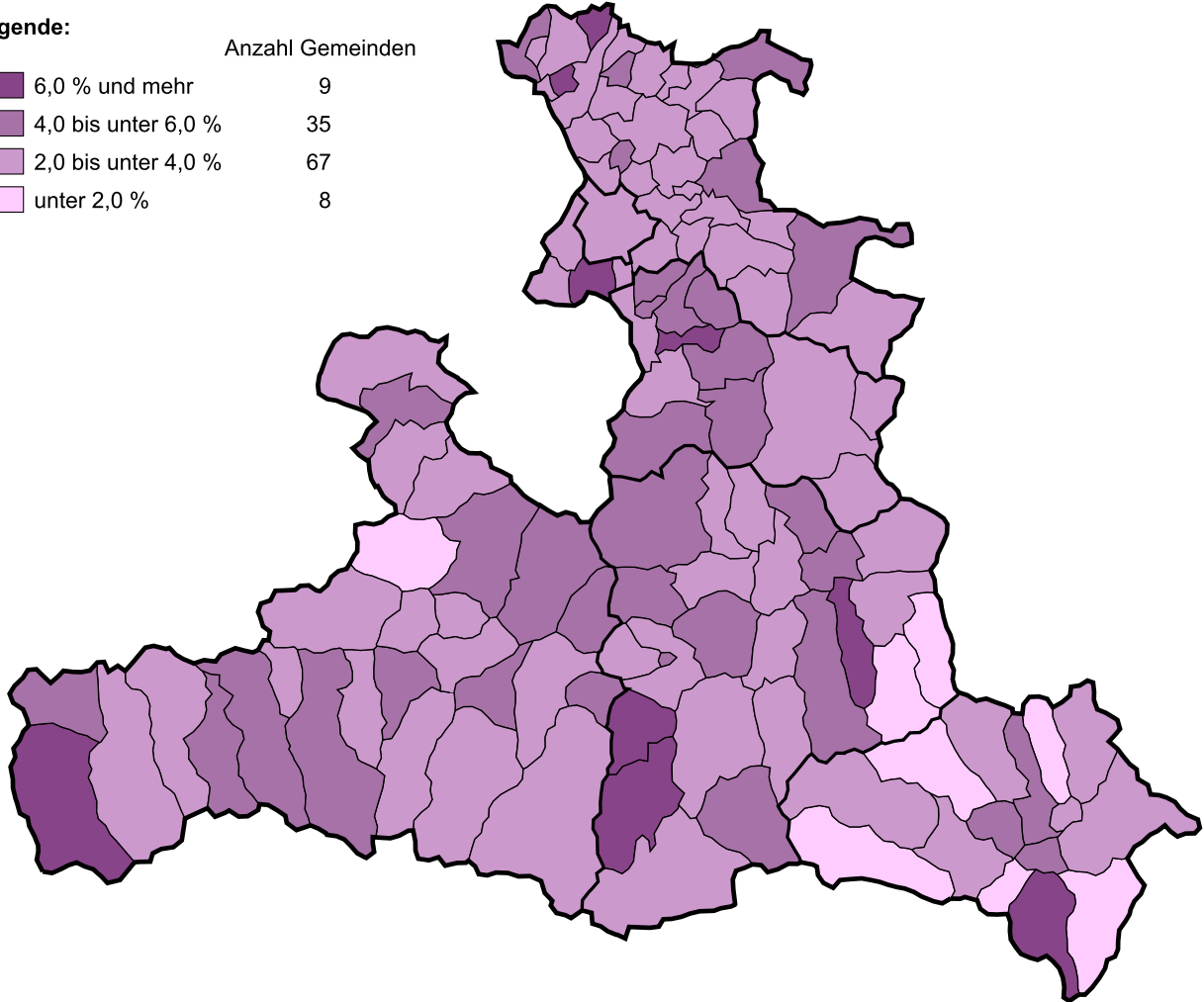
**Die fünf Besten**

Gemeinde	abgegebene Stimmen	ungültige Stimmen	Anteil in %
Göriach	272	1	0,4
Forstau	407	3	0,7
Untertauern	305	3	1,0
Tweng	197	2	1,0
Ramingstein	829	11	1,3

Die fünf Schlechtesten

Gemeinde	abgegebene Stimmen	ungültige Stimmen	Anteil in %
Dorfbeuern	894	101	11,3
Grödig	3.538	315	8,9
Altenmarkt	1.814	146	8,0
Bad Vigaun	1.307	96	7,3
Göming	472	31	6,6

Abbildung 3.8 (Fortsetzung)

Höchster Stimmanteilsgewinn zu den Gemeindevertretungswahlen 2009 nach Gemeinden

Höchster Stimmanteilsgewinn

Legende:

ÖVP	SPÖ	GRÜNE	FPÖ	SONST	
					10 PP und mehr
					5 bis unter 10 PP
					unter 5 PP

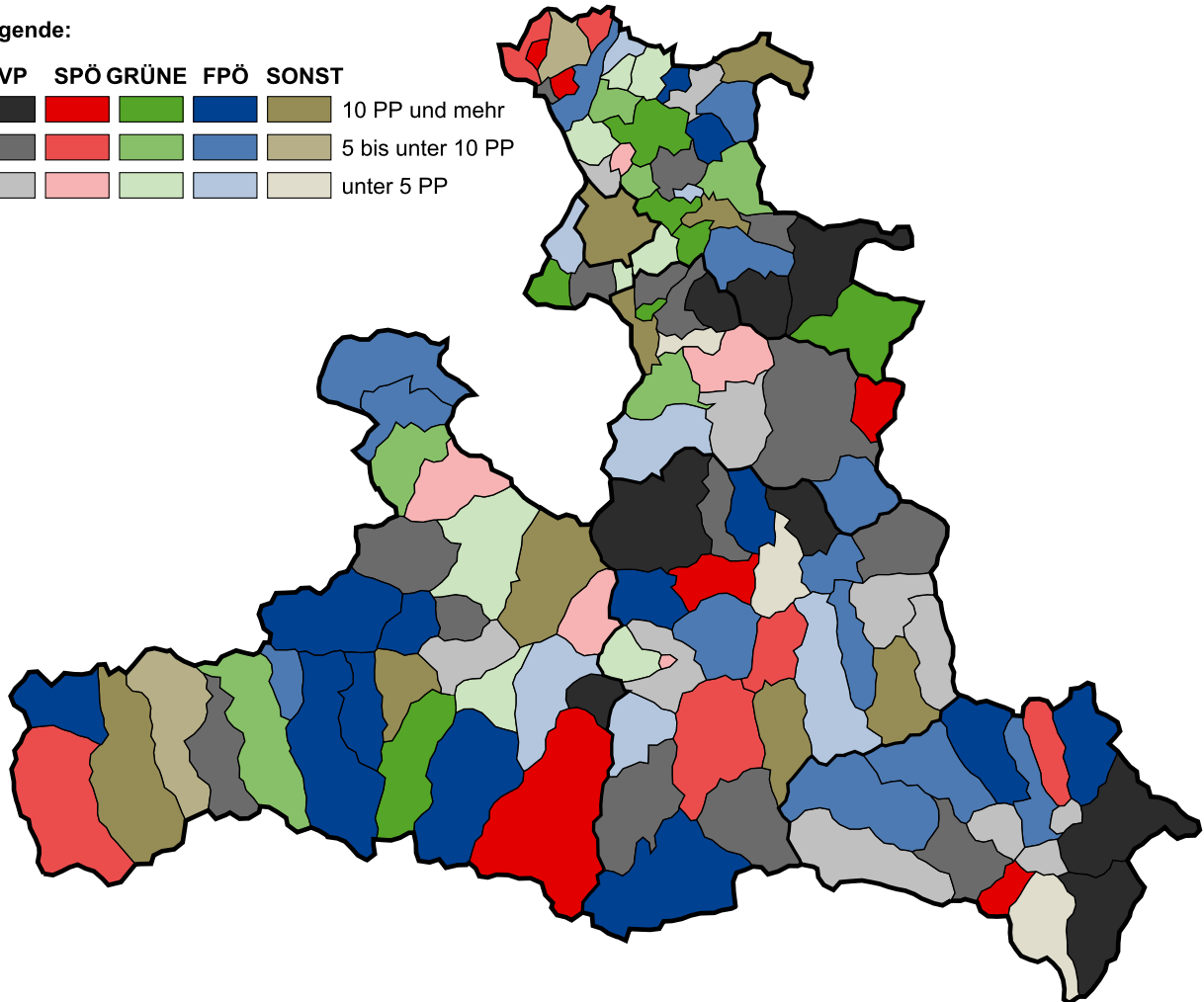

Höchste Stimmanteilsgewinne

	Anzahl Gemeinden mit höchsten Stimmanteilsgewinnen			Summe
	unter 5 PP	5 bis unter 10 PP	10 PP und mehr	
ÖVP	11	15	8	34
SPÖ	5	6	6	17
GRÜNE	8	6	7	21
FPÖ	7	13	13	33
SONST	3	2	9	14

Gewinne / Verluste

	Anzahl Gemeinden mit ...	
	Gewinnen	Verlusten
ÖVP	51	66
SPÖ	26	91
GRÜNE	32	5
FPÖ	67	39
SONST	29	6

Eingeschränkt auf Gemeinden, in denen die Parteien/Listen 2014 kandidiert haben.

Abbildung 3.8 (Fortsetzung)
Stimmanteilsveränderung ÖVP zu den Gemeindevertretungswahlen 2009 nach Gemeinden

Stimmanteilsveränderung ÖVP

Legende:

	Anzahl Gemeinden
10,0 PP und mehr Gewinn	9
0,0 bis unter 10,0 PP Gewinn	42
unter 10,0 PP Verlust	57
10,0 PP und mehr Verlust	9

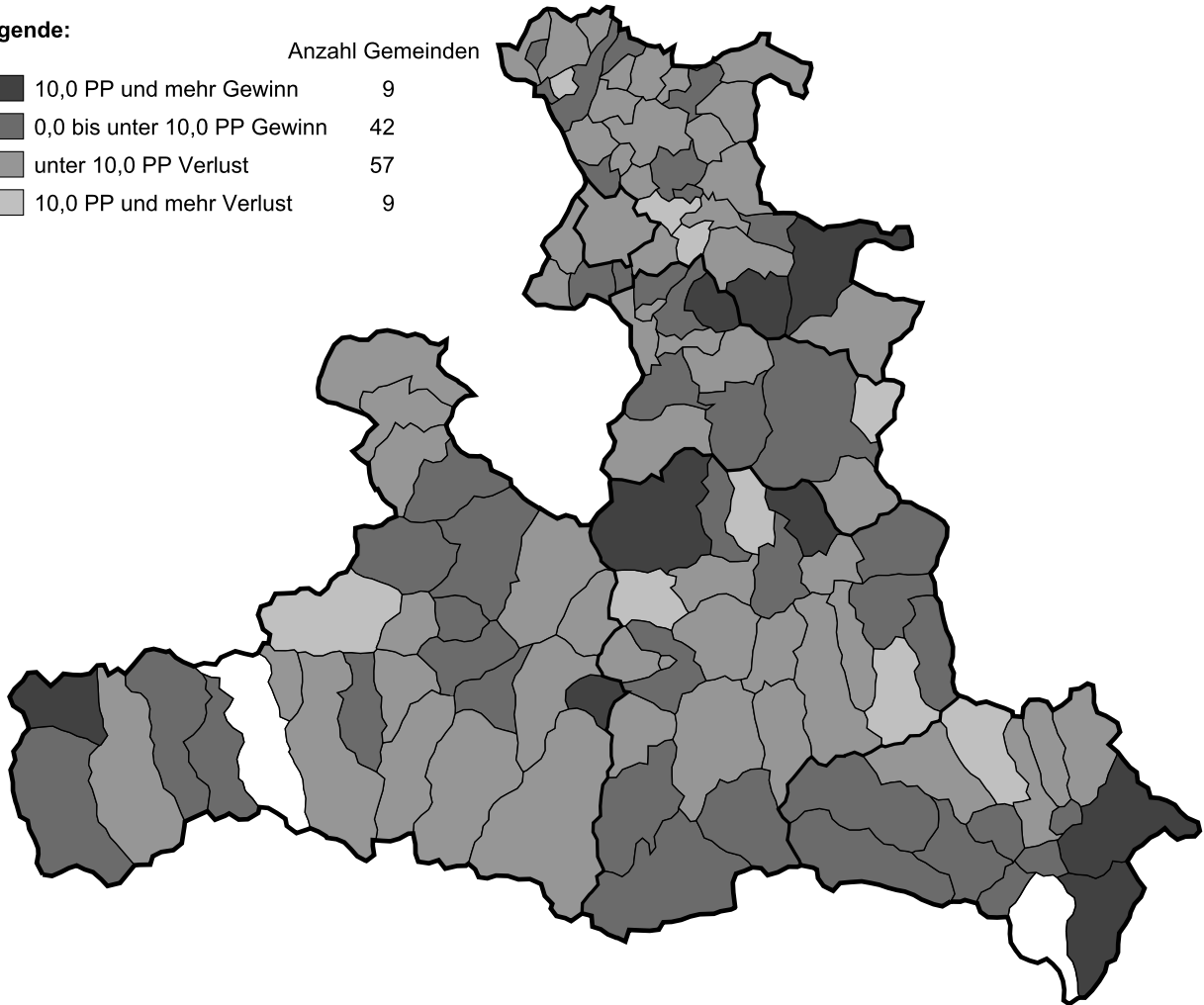

Die fünf Besten





Gemeinde	Stimmanteil GVW 14	Stimmanteil GVW 09	Veränderung in PP
Krispl	74,1	56,9	+17,2
Lend	48,6	32,3	+16,3
Hintersee	57,7	43,6	+14,1
Tamsweg	59,5	45,8	+13,7
Werfen	45,4	32,9	+12,5

Die fünf Schlechtesten

Gemeinde	Stimmanteil GVW 14	Stimmanteil GVW 09	Veränderung in PP
Werfenweng	43,9	62,0	-18,2
Göming	82,5	100,0	-17,5
Ebenau	47,4	64,3	-16,9
Untertauern	33,4	49,0	-15,6
Weißpriach	36,9	51,9	-15,0

Abbildung 3.8 (Fortsetzung)

Stimmanteilsveränderung SPÖ zu den Gemeindevertretungswahlen 2009 nach Gemeinden**Stimmanteilsveränderung SPÖ****Legende:**

	Anzahl Gemeinden
	10,0 PP und mehr Gewinn 6
	0,0 bis unter 10,0 PP Gewinn 20
	unter 12,0 PP Verlust 81
	12,0 PP und mehr Verlust 10

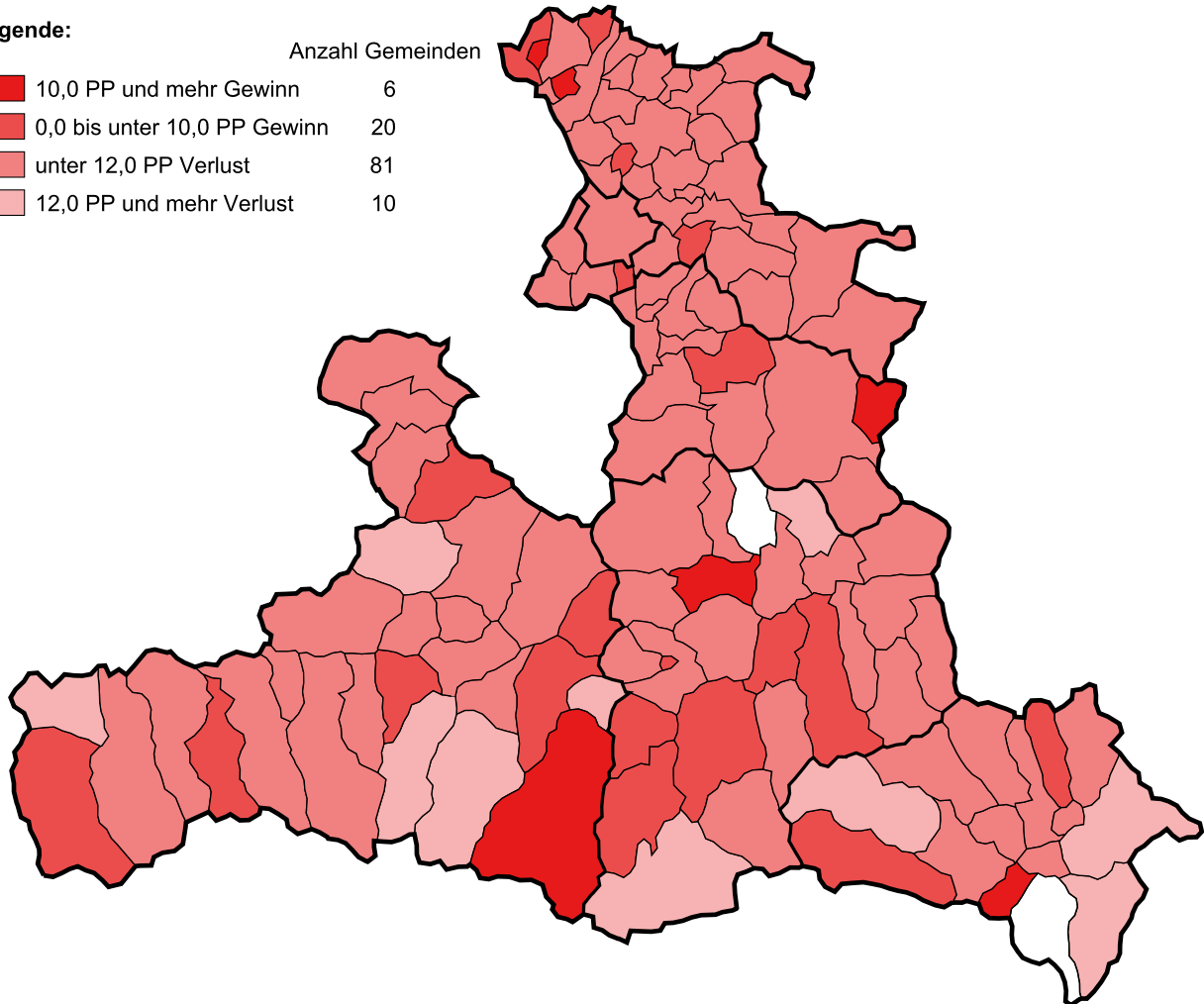
**Die fünf Besten**





Gemeinde	Stimmanteil GVW 14	Stimmanteil GVW 09	Veränderung in PP
Göming	17,5	nicht kandidiert	+17,5
Bürmoos	63,2	46,4	+16,8
Rauris	36,7	22,5	+14,2
St. Margarethen	41,1	27,9	+13,2
Bischofshofen	60,1	48,5	+11,6

Die fünf Schlechtesten

Gemeinde	Stimmanteil GVW 14	Stimmanteil GVW 09	Veränderung in PP
Wald	21,1	47,3	-26,2
Fusch	19,6	40,6	-21,0
Lend	51,4	67,7	-16,3
Bad Gastein	23,3	37,5	-14,2
Ramingstein	39,6	53,3	-13,7

Abbildung 3.8 (Fortsetzung)

Stimmanteilsveränderung GRÜNE zu den Gemeindevertretungswahlen 2009 nach Gemeinden**Stimmanteilsveränderung GRÜNE****Legende:**

	Anzahl Gemeinden
 10,0 PP und mehr Gewinn	7
 5,0 bis unter 10,0 PP Gewinn	7
 0,0 bis unter 5,0 PP Gewinn	18
 Verlust	5

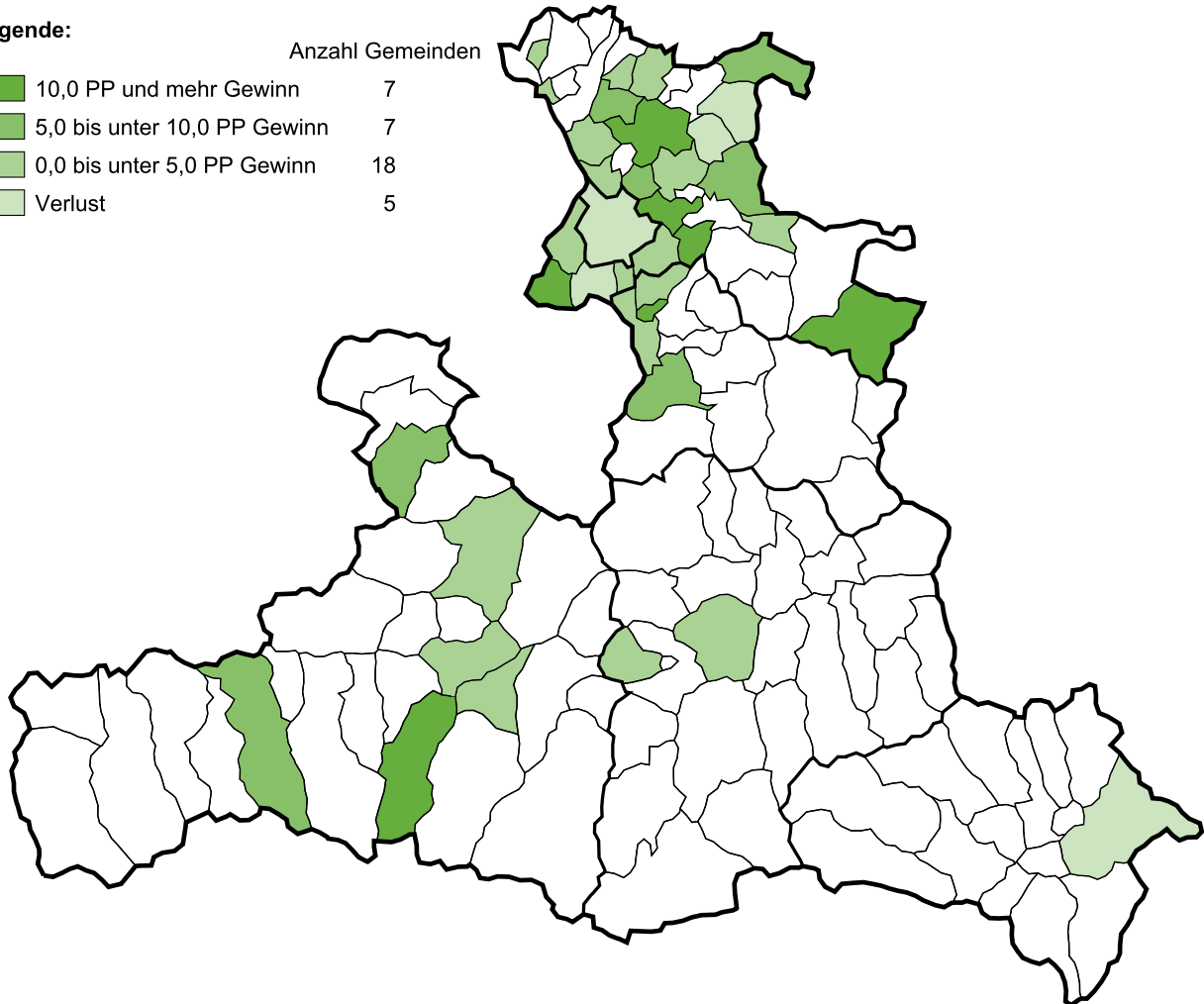
**Die fünf Besten**





Gemeinde	Stimmanteil GVW 14	Stimmanteil GVW 09	Veränderung in PP
Koppl	19,7	nicht kandidiert	+19,7
Großgmain	18,4	nicht kandidiert	+18,4
Oberalm	15,9	nicht kandidiert	+15,9
Strobl	14,3	nicht kandidiert	+14,3
Kaprun	12,2	nicht kandidiert	+12,2

Die fünf Schlechtesten

Gemeinde	Stimmanteil GVW 14	Stimmanteil GVW 09	Veränderung in PP
Neumarkt	8,2	11,4	-3,2
Stadt Salzburg	13,5	16,4	-2,9
Tamsweg	8,1	10,1	-2,0
Henndorf	11,3	12,0	-0,7
Grödig	10,2	10,5	-0,3

Abbildung 3.8 (Fortsetzung)

Stimmanteilsveränderung FPÖ zu den Gemeindevertretungswahlen 2009 nach Gemeinden**Stimmanteilsveränderung FPÖ****Legende:**

	Anzahl Gemeinden
 15,0 PP und mehr Gewinn	6
 0,0 bis unter 15,0 PP Gewinn	61
 unter 5,0 PP Verlust	34
 5,0 PP und mehr Verlust	5

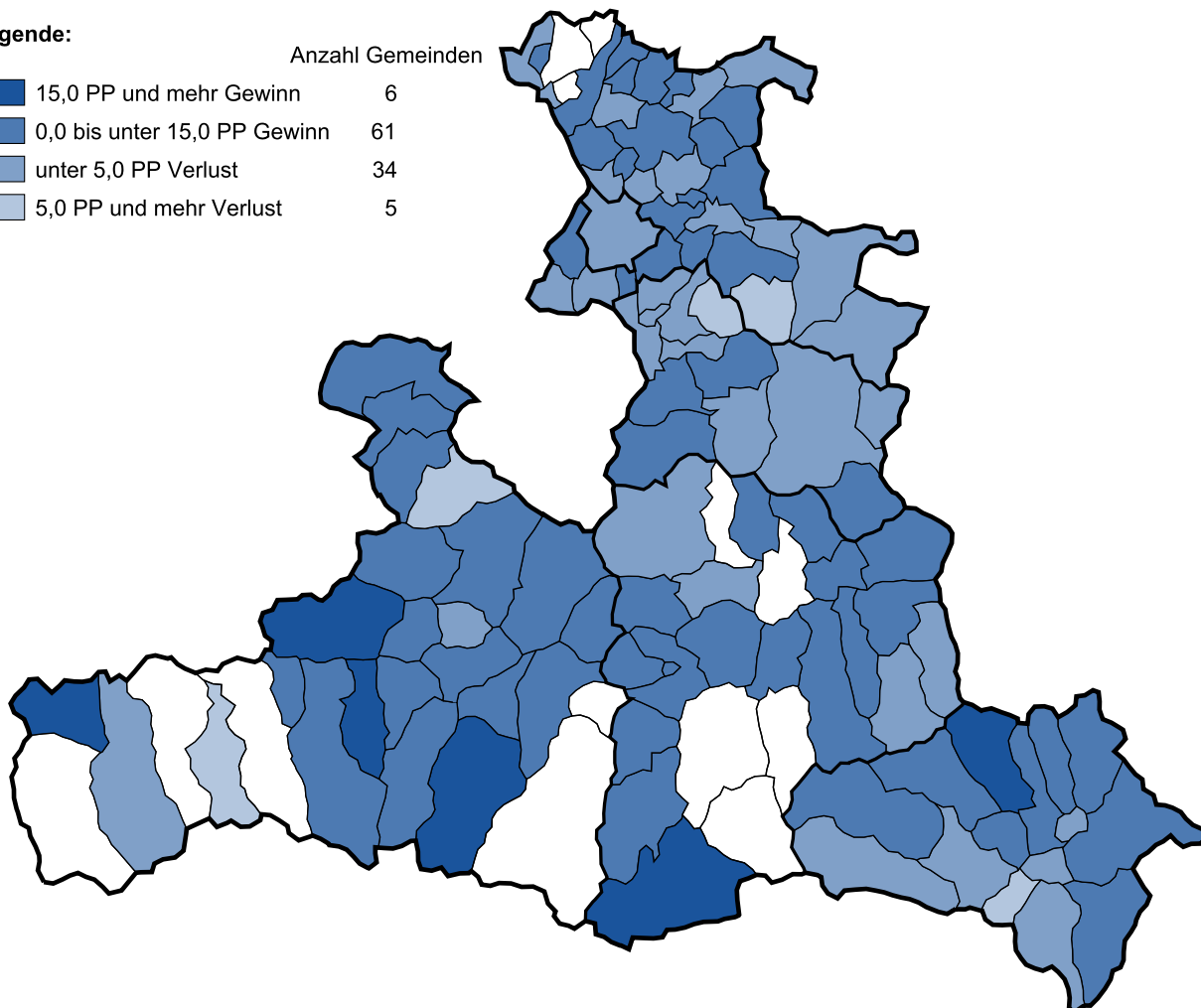
**Die fünf Besten**





Gemeinde	Stimmanteil GVW 14	Stimmanteil GVW 09	Veränderung in PP
Fusch	24,9	nicht kandidiert	+24,9
Saalbach	43,1	21,5	+21,6
Niedersill	23,7	7,6	+16,0
Bad Gastein	21,4	5,4	+16,0
Weißpriach	40,1	24,3	+15,8

Die fünf Schlechtesten

Gemeinde	Stimmanteil GVW 14	Stimmanteil GVW 09	Veränderung in PP
Hintersee	11,7	24,8	-13,1
Hollersbach	7,7	15,5	-7,8
Weißbach	12,4	18,2	-5,8
St. Margarethen	21,5	27,3	-5,8
Krispl	5,9	11,2	-5,3

Abbildung 3.8 (Fortsetzung)

Stimmanteilsveränderung SONST zu den Gemeindevertretungswahlen 2009 nach Gemeinden**Stimmanteilsveränderung SONST****Legende:**

	Anzahl Listen
 10,0 PP und mehr Gewinn	9
 5,0 bis unter 10,0 PP Gewinn	7
 0,0 bis unter 5,0 PP Gewinn	13
 Verlust	6

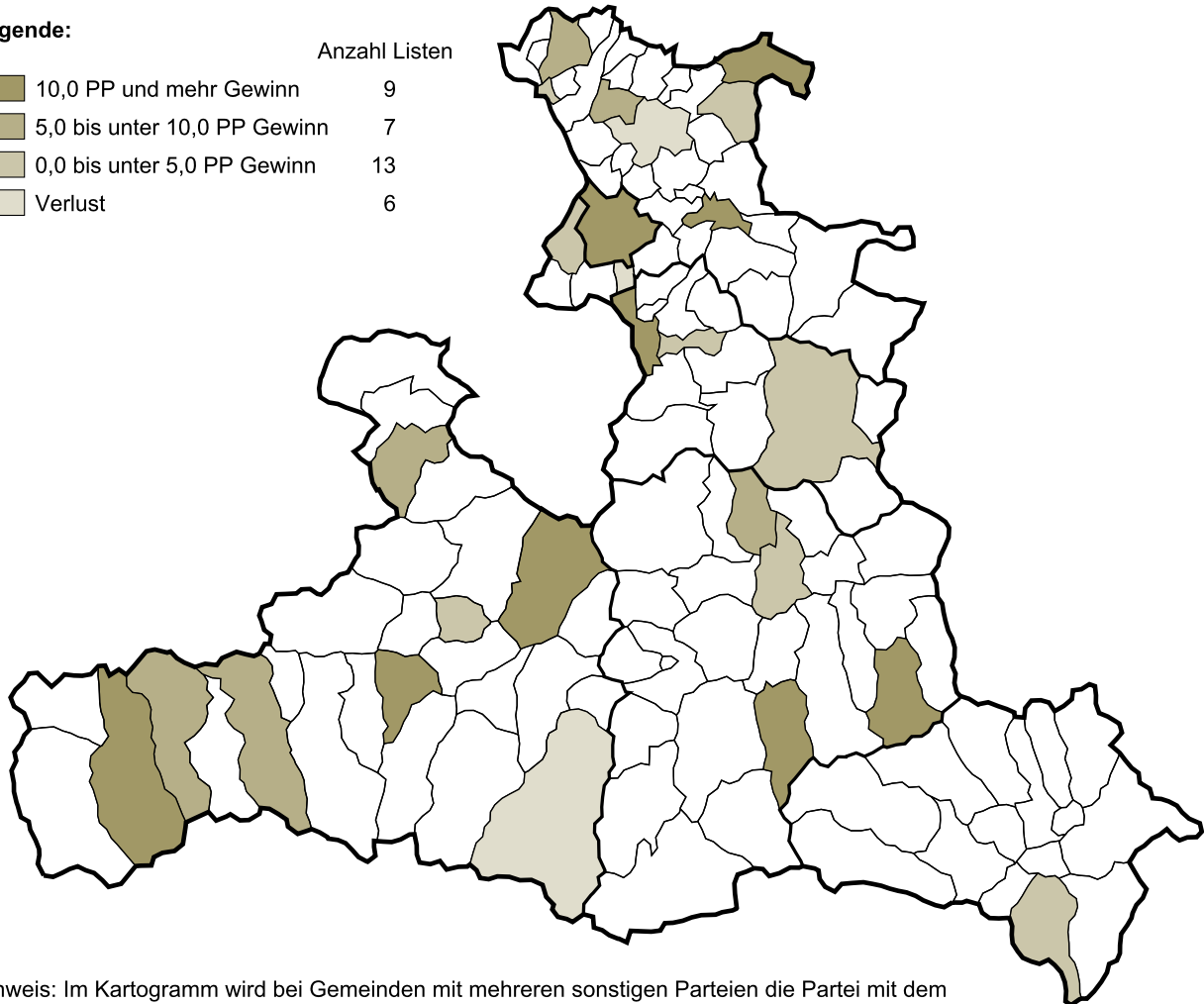

Hinweis: Im Kartogramm wird bei Gemeinden mit mehreren sonstigen Parteien die Partei mit dem höchsten Stimmanteilsgewinn bzw. niedrigsten Stimmanteilsverlust ausgewiesen.

Die fünf Besten

Gemeinde	Stimmanteil GVW 14	Stimmanteil GVW 09	Veränderung in PP
Untertauern (GFUO)	27,5	nicht kandidiert	+27,5
Hof (HOF)	23,6	nicht kandidiert	+23,6
Straßwalchen (LIS)	22,6	nicht kandidiert	+22,6
Neukirchen (UHL)	28,8	11,9	+16,9
Maria Alm (WPM)	52,1	36,2	+15,9

Die fünf Schlechtesten

Gemeinde	Stimmanteil GVW 14	Stimmanteil GVW 09	Veränderung in PP
Mittersill (VIERT)	58,0	69,6	-11,6
Seekirchen (FWS)	11,1	21,4	-10,3
Rauris (WGR)	21,9	30,6	-8,8
St. Martin/Lofer (WPS)	23,1	31,6	-8,5
Anif (KRÜ)	48,7	53,9	-5,3

Tabelle 3.1
Stimmanteile ÖVP bei den Gemeindevertretungswahlen 2014 nach Gemeinden

Rang	Gemeinde	Stimmanteile ÖVP
1	Göming	82,5
2	Plainfeld	75,2
3	Krispl	74,1
4	Pfarrwerfen	71,9
5	Bergheim	71,3
6	St. Koloman	70,0
7	Filzmoos	69,9
8	Obertrum	69,8
9	Adnet	68,8
10	Köstendorf	67,6
11	Dorfbeuern	66,6
12	Anthering	66,1
13	St. Gilgen	65,9
14	Mauterndorf	64,5
15	Lessach	63,5
16	Wald	63,4
17	Eben	62,6
18	Hüttschlag	62,6
19	St. Michael	62,1
20	Scheffau	61,9
21	Flachau	61,0
22	Nußdorf	60,4
23	Weißbach	60,4
24	Zederhaus	60,1
25	Unternberg	60,1
26	Eugendorf	60,0
27	Tweng	60,0
28	Tamsweg	59,5
29	Puch	59,5
30	Maishofen	59,5
31	Golling	59,3
32	Altenmarkt	58,9
33	Hollersbach	58,6
34	Wals	57,8
35	Hintersee	57,7
36	Rußbach	57,0
37	Elixhausen	56,7
38	Abtenau	56,5
39	Großarl	56,5
40	Hütttau	56,4
41	Berndorf	56,3
42	Grödig	55,8
43	Leogang	55,6
44	Fusch	55,6
45	Bad Gastein	55,3
46	Seeham	55,1
47	Lofer	55,0
48	Thalgau	55,0
49	St. Georgen	54,9
50	Hallwang	54,5
51	Mattsee	54,3
52	Krimml	54,2
53	Kleinarl	54,0
54	St. Veit	53,9
55	St. Martin/Tg.	53,8
56	Hof	53,0
57	St. Andrä	53,0
58	Fuschl	52,7
59	Zell am See	52,3
60	Koppl	52,0
61	Strobl	52,0
62	Bad Hofgastein	51,9
63	Faistenau	51,8

Tabelle 3.1 (Fortsetzung)
Stimmanteile ÖVP bei den Gemeindevertretungswahlen 2014 nach Gemeinden

Rang	Gemeinde	Stimmanteile ÖVP
64	Niedersill	51,7
65	Kuchl	51,5
66	Bad Vigaun	51,5
67	Viehhofen	51,4
68	St. Johann	51,4
69	Henndorf	51,0
70	Taxenbach	50,8
71	Elsbethen	50,7
72	Bramberg	50,6
73	Annaberg	50,4
74	Schleedorf	49,5
75	Radstadt	48,7
76	Göriach	48,7
77	Großgmain	48,7
78	Wagrain	48,7
79	Lend	48,6
80	Goldegg	48,0
81	Piesendorf	47,9
82	Ebenau	47,4
83	Hallein	47,1
84	Saalbach	46,9
85	Stuhlfelden	46,1
86	Werfen	45,4
87	Ramingstein	45,1
88	Werfenweng	43,9
89	Forstau	42,8
90	Muhr	42,3
91	Straßwalchen	41,7
92	Rauris	41,5
93	Lamprechtshausen	41,3
94	Dorfgastein	41,3
95	Mariapfarr	39,9
96	Neumarkt	39,5
97	Bruck	38,0
98	St. Margarethen	37,4
99	Neukirchen	37,2
100	Unken	37,1
101	Weißpriach	36,9
102	Seekirchen	36,8
103	St. Martin/Lofer	36,6
104	Dienten	34,6
105	Untertauern	33,4
106	Bischofshofen	31,9
107	Mühlbach	31,6
108	Kaprun	30,8
109	Oberndorf	29,8
110	Oberalm	29,6
111	Saalfelden	28,9
112	Uttendorf	27,2
113	Maria Alm	25,6
114	Anif	22,1
115	Stadt Salzburg	19,4
116	Schwarzach	14,6
117	Bürmoos	11,8

Tabelle 3.2

Stimmanteile SPÖ bei den Gemeindevertretungswahlen 2014 nach Gemeinden

Rang	Gemeinde	Stimmanteile SPÖ
1	Schwarzach	73,9
2	Bürmoos	63,2
3	Bischofshofen	60,1
4	Mühlbach	56,3
5	Lend	51,4
6	Uttendorf	48,6
7	Dienten	48,1
8	Saalfelden	47,3
9	Dorfgastein	46,7
10	Kaprun	46,5
11	Krimml	45,8
12	Muhr	44,7
13	Großarl	43,5
14	Mariapfarr	42,5
15	Oberalm	41,3
16	St. Margarethen	41,1
17	Oberndorf	40,9
18	Bad Hofgastein	40,0
19	Ramingstein	39,6
20	Bruck	38,9
21	Werfen	38,5
22	Leogang	37,7
23	Hüttschlag	37,4
24	Göriach	37,3
25	Rauris	36,7
26	Rußbach	36,3
27	Abtenau	35,3
28	Taxenbach	34,6
29	St. Martin/Tg.	33,9
30	Hollersbach	33,7
31	Dorfbeuern	33,4
32	Stadt Salzburg	33,0
33	Wagrain	32,3
34	Nußdorf	31,8
35	Radstadt	31,8
36	Bramberg	31,5
37	St. Georgen	30,8
38	Untertauern	30,8
39	Hintersee	30,6
40	Zell am See	30,0
41	St. Andrä	29,8
42	Forstau	29,7
43	Neumarkt	29,4
44	Elixhausen	29,2
45	St. Veit	28,8
46	Pfarrwerfen	28,1
47	Ebenau	28,1
48	Scheffau	27,8
49	St. Michael	27,4
50	Berndorf	27,3
51	Weißbach	27,3
52	Mittersill	27,2
53	Bad Vigaun	27,2
54	Neukirchen	27,1
55	Annaberg	26,4
56	Maishofen	25,3
57	Niedersill	24,6
58	Hallein	24,5
59	Henndorf	24,4
60	Grödig	24,1
61	Flachau	24,0
62	Stuhlfelden	23,9
63	Hallwang	23,9

Tabelle 3.2 (Fortsetzung)
Stimmanteile SPÖ bei den Gemeindevertretungswahlen 2014 nach Gemeinden























































Rang	Gemeinde	Stimmanteile SPÖ
64	Strobl	23,8 
65	Adnet	23,8 
66	Unken	23,3 
67	Bad Gastein	23,3 
68	Lessach	23,1 
69	St. Gilgen	23,1 
70	Weißpriach	23,0 
71	Golling	22,8 
72	Köstendorf	22,6 
73	Schleedorf	22,4 
74	Elsbethen	21,9 
75	Puch	21,7 
76	Kleinarl	21,5 
77	Goldegg	21,4 
78	Wald	21,1 
79	St. Koloman	20,3 
80	Krispl	20,0 
81	Fusch	19,6 
82	Straßwalchen	18,8 
83	St. Martin/Lofer	18,7 
84	Unternberg	18,7 
85	Koppl	18,7 
86	Altenmarkt	18,5 
87	Seeham	18,2 
88	Viehhofen	18,0 
89	Mattsee	18,0 
90	Lamprechtshausen	17,9 
91	St. Johann	17,8 
92	Göming	17,5 
93	Kuchl	17,4 
94	Hüttau	17,0 
95	Hof	16,7 
96	Eugendorf	16,7 
97	Piesendorf	16,5 
98	Maria Alm	16,2 
99	Mauterndorf	16,1 
100	Filzmoos	15,9 
101	Lofer	15,8 
102	Großmain	15,6 
103	Faistenau	15,5 
104	Eben	14,8 
105	Tamsweg	14,2 
106	Anif	13,9 
107	Plainfeld	13,7 
108	Thalgau	13,4 
109	Wals	12,9 
110	Seekirchen	12,0 
111	Zederhaus	11,3 
112	Tweng	11,3 
113	Anthering	10,1 
114	Saalbach	9,9 
115	Bergheim	9,4 
116	Obertrum	8,2 
117	Fuschl	7,6 

Tabelle 3.3

Stimmanteile GRÜNE bei den Gemeindevertretungswahlen 2014 nach Gemeinden





































Rang	Gemeinde	Stimmanteile GRÜNE
1	Seekirchen	24,0 
2	Thalgau	24,0 
3	Kuchl	22,6 
4	Fuschl	21,5 
5	Koppl	19,7 
6	Großgmain	18,4 
7	Goldegg	17,0 
8	Eugendorf	16,4 
9	Elsbethen	16,2 
10	Oberalm	15,9 
11	Mattsee	15,6 
12	Strobl	14,3 
13	Anthering	14,3 
14	Hallwang	14,2 
15	Stadt Salzburg	13,5 
16	Wals	12,6 
17	Puch	12,5 
18	Saalfelden	12,3 
19	Kaprun	12,2 
20	Ebenau	11,8 
21	Bürmoos	11,6 
22	Seeham	11,6 
23	Henndorf	11,3 
24	St. Johann	11,2 
25	Bruck	11,1 
26	Anif	10,8 
27	Oberndorf	10,7 
28	Bergheim	10,4 
29	Grödig	10,2 
30	Hallein	10,0 
31	Zell am See	9,3 
32	St. Martin/Lofer	8,7 
33	Neumarkt	8,2 
34	Tamsweg	8,1 
35	Mittersill	7,6 
36	Obertrum	7,3 
37	Straßwalchen	6,5 

Tabelle 3.4
Stimmanteile FPÖ bei den Gemeindevertretungswahlen 2014 nach Gemeinden

Rang	Gemeinde	Stimmanteile FPÖ
1	Thomatal	43,7
2	Saalbach	43,1
3	Weißpriach	40,1
4	Unken	39,6
5	Faistenau	32,8
6	Viehhofen	30,6
7	Stuhlfelden	30,0
8	Lofer	29,2
9	Tweng	28,7
10	Zederhaus	28,6
11	Werfenweng	28,2
12	Schleedorf	28,0
13	Forstau	27,5
14	Fusch	24,9
15	Uttendorf	24,2
16	Niedersill	23,7
17	Annaberg	23,2
18	Altenmarkt	22,6
19	Eben	22,6
20	St. Margarethen	21,5
21	Bad Gastein	21,4
22	Unternberg	21,2
23	Neumarkt	20,3
24	St. Johann	19,6
25	Radstadt	19,5
26	Mauterndorf	19,5
27	Wagrain	19,0
28	Tamsweg	18,2
29	Fuschl	18,1
30	Golling	17,9
31	Mariapfarr	17,6
32	Großgmain	17,3
33	Dienten	17,3
34	St. Andrá	17,3
35	St. Veit	17,3
36	Berndorf	16,4
37	Werfen	16,1
38	Seekirchen	16,0
39	Wald	15,5
40	Ramingstein	15,3
41	Seeham	15,1
42	Flachau	15,0
43	Wals	14,9
44	Taxenbach	14,6
45	St. Georgen	14,3
46	Filzmoos	14,2
47	Elixhausen	14,2
48	Piesendorf	14,1
49	Göriach	14,0
50	Goldegg	13,6
51	Lessach	13,5
52	Bürmoos	13,4
53	Oberalm	13,3
54	Henndorf	13,3
55	Muhr	13,1
56	Ebenau	12,7
57	Stadt Salzburg	12,4
58	Weißbach	12,4
59	St. Martin/Tg.	12,3
60	Mattsee	12,1
61	Bruck	12,1
62	Mühlbach	12,0
63	Dorfgastein	12,0

Tabelle 3.4 (Fortsetzung)

Stimmanteile FPÖ bei den Gemeindevertretungswahlen 2014 nach Gemeinden











































Rang	Gemeinde	Stimmanteile FPÖ
64	Hintersee	11,7 
65	Saalfelden	11,5 
66	Schwarzach	11,5 
67	Elsbethen	11,2 
68	Plainfeld	11,0 
69	St. Gilgen	11,0 
70	Kaprun	10,5 
71	St. Michael	10,5 
72	Straßwalchen	10,4 
73	Scheffau	10,2 
74	Strobl	9,9 
75	Grödig	9,8 
76	Köstendorf	9,8 
77	St. Koloman	9,7 
78	Koppl	9,6 
79	Anthering	9,5 
80	Bergheim	8,9 
81	Obertrum	8,6 
82	Kuchl	8,5 
83	Zell am See	8,4 
84	Hallein	8,3 
85	Untertauern	8,3 
86	Bad Hofgastein	8,1 
87	Bischofshofen	8,0 
88	Nußdorf	7,7 
89	Hollersbach	7,7 
90	Maishofen	7,6 
91	Thalgau	7,6 
92	Hallwang	7,5 
93	Adnet	7,4 
94	Neukirchen	6,8 
95	Eugendorf	6,8 
96	Rußbach	6,8 
97	Hof	6,6 
98	Leogang	6,6 
99	Puch	6,3 
100	Maria Alm	6,2 
101	Bad Vigaun	5,9 
102	St. Martin/Lofer	5,9 
103	Oberndorf	5,9 
104	Krispl	5,9 
105	Anif	4,5 
106	Abtenau	4,2 

Tabelle 3.5

Stimmanteile SONST bei den Gemeindevertretungswahlen nach Gemeinden

Rang	Gemeinde	Stimmanteile SONST
1	Mittersill (VIERT)	58,0
2	Thomatal (LT)	56,3
3	Maria Alm (WPM)	52,1
4	Anif (KRÜ)	48,7
5	Lamprechtshausen (FDL)	40,8
6	Neukirchen (UHL)	28,8
7	Werfenweng (HLW)	27,9
8	Untertauern (GFUO)	27,5
9	Hüttau (ProHN)	26,6
10	Kleinarl (FDK)	24,5
11	Hof (HOF)	23,6
12	St. Martin/Lofer (WPS)	23,1
13	Straßwalchen (LIS)	22,6
14	Rauris (WGR)	21,9
15	Bramberg (BBL)	17,9
16	Bad Vigaun (GBV)	15,4
17	Oberndorf (NOW)	12,6
18	Stadt Salzburg (NEOS)	12,4
19	Piesendorf (UP)	11,8
20	Seekirchen (FWS)	11,1
21	Hallein (NEOS)	10,1
22	Piesendorf (IDP)	9,7
23	Maishofen (PFM)	7,5
24	Mittersill (TEAM)	7,3
25	St. Martin/Lofer (TSM)	7,0
26	Obertrum (NEOS)	6,0
27	Abtenau (NEOS)	4,0
28	Stadt Salzburg (SALZ)	3,4
29	Neumarkt (TNaW)	2,6
30	Stadt Salzburg (KPÖ)	2,1
31	Wals (TEAM)	1,7
32	Stadt Salzburg (EDI)	1,6
33	Stadt Salzburg (TAZL)	1,0
34	Stadt Salzburg (PIRAT)	0,9
35	Stadt Salzburg (LINKE)	0,3

Tabelle 3.6
Wahlbeteiligung bei den Gemeindevertretungswahlen 2014 nach Gemeinden

Rang	Gemeinde	Wahlbeteiligung
1	Muhr	93,2
2	Göriach	92,8
3	Forstau	92,7
4	Hintersee	90,0
5	St. Margarethen	89,7
6	Thomatal	89,4
7	Dienten	88,9
8	Rußbach	88,5
9	Tweng	87,6
10	Zederhaus	87,2
11	Hüttau	87,2
12	Viehhofen	86,8
13	Krispl	86,8
14	St. Koloman	86,7
15	Weißpriach	86,2
16	Kleinarl	85,0
17	St. Martin/Tg.	84,8
18	St. Martin/Lofer	84,7
19	Bramberg	84,1
20	Weißbach	83,5
21	Unternberg	83,4
22	Großarl	83,3
23	Ramingstein	83,0
24	Abtenau	82,9
25	Scheffau	82,8
26	Mühlbach	82,3
27	Untertauern	82,2
28	Rauris	82,1
29	St. Michael	82,1
30	Hüttschlag	82,0
31	Leogang	81,9
32	Dorfgastein	81,4
33	Stuhlfelden	81,4
34	Fusch	81,2
35	Schleedorf	80,9
36	Wald	80,8
37	Lend	80,8
38	Göming	79,9
39	Krimml	79,9
40	Pfarrwerfen	79,8
41	Adnet	79,4
42	Werfenweng	78,6
43	Ebenau	78,2
44	Bad Vigaun	78,2
45	Mariapfarr	78,0
46	Niedersill	77,5
47	Maria Alm	77,3
48	Uttendorf	77,2
49	St. Veit	77,1
50	Annaberg	76,8
51	Hollersbach	76,6
52	St. Andrä	76,3
53	Goldegg	76,0
54	Lofer	75,9
55	Neukirchen	75,8
56	Faistenau	75,7
57	Lessach	75,3
58	Eben	75,2
59	Berndorf	75,0
60	St. Georgen	74,8
61	Taxenbach	74,8
62	Werfen	74,6
63	Mauterndorf	74,2

Tabelle 3.6 (Fortsetzung)
Wahlbeteiligung bei den Gemeindevertretungswahlen 2014 nach Gemeinden

Rang	Gemeinde	Wahlbeteiligung
64	Unken	74,0
65	Straßwalchen	74,0
66	Flachau	73,7
67	Dorfbeuern	73,7
68	Maishofen	73,5
69	Bischofshofen	73,0
70	Anthering	71,8
71	Plainfeld	71,6
72	Kaprun	71,4
73	Kuchl	71,0
74	Thalgau	70,9
75	Bad Gastein	70,9
76	Koppl	70,8
77	Tamsweg	70,5
78	Bad Hofgastein	70,3
79	Saalbach	70,0
80	Piesendorf	69,6
81	Strobl	69,6
82	Köstendorf	69,6
83	Bruck	69,4
84	Hof	69,2
85	Golling	68,8
86	Puch	68,3
87	Wagrain	68,3
88	Radstadt	68,3
89	Lamprechtshausen	68,1
90	Obertrum	67,8
91	Nußdorf	67,8
92	Mittersill	67,5
93	Oberalm	67,5
94	Anif	67,5
95	Bürmoos	67,3
96	Mattsee	66,9
97	Seeham	66,7
98	Henndorf	66,2
99	Schwarzach	66,2
100	Hallwang	66,2
101	St. Gilgen	66,1
102	Filzmoos	65,9
103	Neumarkt	65,9
104	Oberndorf	65,4
105	Fuschl	65,1
106	Elixhausen	65,1
107	Seekirchen	64,7
108	Grödig	64,4
109	Bergheim	64,4
110	St. Johann	64,3
111	Großgmain	64,0
112	Wals	63,8
113	Eugendorf	63,5
114	Zell am See	62,9
115	Saalfelden	60,6
116	Altenmarkt	59,8
117	Elsbethen	59,8
118	Hallein	55,5
119	Stadt Salzburg	49,7

Tabelle 3.7

Anteil ungültige Stimmen bei den Gemeindevertretungswahlen 2014 nach Gemeinden

Rang	Gemeinde	Anteil ungültige Stimmen
1	Göriach	0,4
2	Forstau	0,7
3	Untertauern	1,0
4	Tweng	1,0
5	Ramingstein	1,3
6	Leogang	1,5
7	St. Margarethen	1,6
8	Muhr	1,6
9	Obertrum	2,0
10	Ebenau	2,0
11	Saalbach	2,1
12	Plainfeld	2,2
13	St. Michael	2,2
14	Stuhlfelden	2,3
15	Unken	2,3
16	Maishofen	2,3
17	Tamsweg	2,3
18	St. Martin/Lofer	2,4
19	Stadt Salzburg	2,5
20	Köstendorf	2,5
21	Hüttau	2,5
22	Berndorf	2,5
23	Faistenau	2,5
24	Werfenweng	2,6
25	Hintersee	2,6
25	Koppl	2,6
27	Fuschl	2,7
28	Großarl	2,7
29	Bramberg	2,7
30	Taxenbach	2,7
31	Zederhaus	2,7
32	Mattsee	2,8
33	Wals	2,8
34	Weißbach	2,8
35	Niedersill	2,8
36	Schleedorf	2,9
37	Rauris	3,0
38	Kaprun	3,0
39	Bürmoos	3,1
40	Nußdorf	3,1
41	Seekirchen	3,1
42	Wagrain	3,1
43	Neukirchen	3,2
44	Henndorf	3,2
45	St. Andrä	3,2
46	Hof	3,2
47	Neumarkt	3,2
48	Goldegg	3,3
49	Kleinarl	3,3
50	Großgmain	3,3
51	Elsbethen	3,4
52	Radstadt	3,4
53	Annaberg	3,4
53	Fusch	3,4
55	Filzmoos	3,4
56	Kuchl	3,4
57	Rußbach	3,4
58	Hallein	3,5
59	Hallwang	3,5
60	Weißpriach	3,6
61	Lamprechtshausen	3,6
62	Viehhofen	3,6
63	Bergheim	3,6

Tabelle 3.7 (Fortsetzung)

Anteil ungültige Stimmen bei den Gemeindevertretungswahlen 2014 nach Gemeinden

Rang	Gemeinde	Anteil ungültige Stimmen
64	Strobl	3,6
65	Oberndorf	3,7
66	Anthering	3,8
67	Bischofshofen	3,8
68	Bad Gastein	3,8
69	Pfarrwerfen	3,9
70	Abtenau	3,9
71	Eugendorf	3,9
72	St. Veit	3,9
73	Anif	3,9
74	Lessach	3,9
75	Zell am See	3,9
76	Flachau	4,0
77	Golling	4,1
78	Mühlbach	4,1
79	Maria Alm	4,2
80	Mittersill	4,2
81	Bruck	4,2
82	Thalgau	4,3
83	Eben	4,3
84	St. Gilgen	4,4
85	Adnet	4,5
86	Lofer	4,5
87	Krispl	4,5
88	Hüttschlag	4,6
89	Uttendorf	4,6
90	Schwarzach	4,6
91	Seeham	4,7
92	Elixhausen	4,7
93	Wald	4,7
94	St. Georgen	4,8
95	Mariapfarr	4,8
96	St. Martin/Tg.	4,8
97	Unternberg	4,9
98	Dienten	4,9
99	Piesendorf	5,0
100	Puch	5,1
101	Saalfelden	5,1
102	Mauterndorf	5,2
103	Werfen	5,2
104	Lend	5,2
105	St. Koloman	5,3
106	Straßwalchen	5,3
107	Scheffau	5,3
108	Hollersbach	5,7
109	St. Johann	5,9
110	Oberalm	5,9
111	Dorfgastein	6,2
112	Krimml	6,2
113	Thomatal	6,3
114	Bad Hofgastein	6,5
115	Göming	6,6
116	Bad Vigaun	7,3
117	Altenmarkt	8,0
118	Grödig	8,9
119	Dorfbeuern	11,3

Tabelle 3.8
Stimmanteilsdifferenzen ÖVP zu den Gemeindevertretungswahlen 2009 nach Gemeinden

Rang	Gemeinde	Stimmanteilsdifferenzen ÖVP	
1	Krispl	+17,2	
2	Lend	+16,3	
3	Hintersee	+14,1	
4	Tamsweg	+13,7	
5	Werfen	+12,5	
6	Ramingstein	+11,5	
7	St. Martin/Tg.	+10,8	
8	Wald	+10,7	
9	St. Gilgen	+10,6	
10	Grödig	+8,3	
11	Bad Hofgastein	+7,9	
12	Maishofen	+7,7	
13	St. Michael	+7,7	
14	Abtenau	+7,6	
15	Hollersbach	+7,4	
16	Oberndorf	+7,4	
17	Filzmoos	+6,9	
18	Bad Gastein	+6,9	
19	Fuschl	+6,9	
20	Leogang	+6,7	
21	Pfarrwerfen	+6,5	
22	Hüttschlag	+6,3	
23	Niedersill	+6,2	
24	Adnet	+6,1	
25	Eugendorf	+5,7	
26	Puch	+5,3	
27	Zederhaus	+5,2	
28	St. Margarethen	+4,9	
29	Bramberg	+4,8	
30	Bürmoos	+4,8	
31	Zell am See	+4,6	
32	St. Veit	+4,5	
33	Nußdorf	+4,4	
34	Forstau	+3,4	
35	Bergheim	+3,3	
36	Krimml	+3,2	
37	Mauterndorf	+3,2	
38	Scheffau	+3,1	
39	St. Andrä	+2,3	
40	Unternberg	+2,2	
41	Weißbach	+2,1	
42	Kuchl	+2,0	
43	Köstendorf	+1,9	
44	Plainfeld	+1,6	
45	Hüttau	+1,3	
46	Radstadt	+1,2	
47	Saalfelden	+1,1	
48	Muhr	+0,8	
49	Bruck	+0,7	
50	Anif	+0,5	
51	Berndorf	+0,4	
52	Mariapfarr	-0,0	
53	Obertrum	-0,3	
54	Elsbethen	-1,3	
55	Anthering	-1,4	
56	Unken	-1,7	
57	Hallwang	-1,9	
58	Schwarzach	-2,4	
59	St. Koloman	-2,6	
60	Wals	-2,6	
61	Golling	-2,7	
62	Flachau	-2,7	
63	Bad Vigaun	-2,7	

Tabelle 3.8 (Fortsetzung)
Stimmanteilsdifferenzen ÖVP zu den Gemeindevertretungswahlen 2009 nach Gemeinden

Rang	Gemeinde	Stimmanteilsdifferenzen ÖVP
64	Goldegg	-2,7
65	St. Johann	-3,0
66	Neumarkt	-3,1
67	Seekirchen	-3,4
68	Faistenau	-3,5
69	Dorfgastein	-3,6
70	Neukirchen	-3,6
71	St. Georgen	-3,7
72	Fusch	-3,9
73	Lessach	-4,3
74	Lofer	-4,6
75	Schleedorf	-4,7
76	Stuhlfelden	-4,7
77	Seeham	-5,0
78	Viehhofen	-5,1
79	Eben	-5,1
80	Thalgau	-5,2
81	Annaberg	-5,3
82	Elixhausen	-5,3
83	Rauris	-5,4
84	Großgmain	-5,6
85	Kleinarl	-5,8
86	Tweng	-6,0
87	Maria Alm	-6,1
88	Taxenbach	-6,6
89	Lamprechtshausen	-6,6
90	Altenmarkt	-6,6
91	Oberalm	-6,8
92	Mattsee	-6,9
93	Uttendorf	-7,0
94	Strobl	-7,1
95	Piesendorf	-7,1
96	Bischofshofen	-7,7
97	Henndorf	-8,2
98	Stadt Salzburg	-8,4
99	Wagrain	-8,6
100	Hallein	-8,7
101	Dienten	-8,9
102	Straßwalchen	-9,1
103	Göriach	-9,2
104	Kaprun	-9,6
105	Großarl	-9,6
106	Hof	-9,7
107	Dorfbeuern	-9,7
108	St. Martin/Lofer	-9,8
109	Rußbach	-10,0
110	Mühlbach	-10,2
111	Koppl	-10,4
112	Saalbach	-12,7
113	Weißpriach	-15,0
114	Untertauern	-15,6
115	Ebenau	-16,9
116	Göming	-17,5
117	Werfenweng	-18,2

Tabelle 3.9
Stimmanteilsdifferenzen SPÖ zu den Gemeindevertretungswahlen 2009 nach Gemeinden































































Rang	Gemeinde	Stimmanteilsdifferenzen SPÖ	
1	Göming	+17,5	
2	Bürmoos	+16,8	
3	Rauris	+14,2	
4	St. Margarethen	+13,2	
5	Bischofshofen	+11,6	
6	Rußbach	+11,5	
7	Krimml	+9,8	
8	Dorfbeuern	+9,7	
9	Großarl	+9,6	
10	Göriach	+8,5	
11	Wagrain	+6,5	
12	St. Georgen	+6,0	
13	Dienten	+4,6	
14	Piesendorf	+3,7	
15	Weißbach	+3,7	
16	Taxenbach	+2,9	
17	Elixhausen	+2,7	
18	Ebenau	+2,7	
19	Anif	+1,7	
20	Schwarzach	+1,6	
21	St. Koloman	+1,3	
22	Bad Hofgastein	+0,7	
23	Muhr	+0,5	
24	Hollersbach	+0,4	
25	Dorfgastein	+0,4	
26	Flachau	+0,2	
27	Mittersill	-0,0	
28	Altenmarkt	-0,1	
29	Adnet	-0,3	
30	Mattsee	-0,6	
31	St. Andrä	-0,7	
32	Forstau	-0,7	
33	Bad Vigaun	-0,8	
34	Weißpriach	-0,8	
35	Nußdorf	-0,8	
36	Golling	-0,9	
37	Tweng	-1,0	
38	Hintersee	-1,0	
39	Hallein	-1,0	
40	Thalgau	-1,4	
41	Unternberg	-1,4	
42	Berndorf	-1,4	
43	Lamprechtshausen	-1,4	
44	Köstendorf	-1,5	
45	Neumarkt	-1,8	
46	Radstadt	-1,8	
47	Mühlbach	-1,9	
48	Seeham	-1,9	
49	Annaberg	-2,0	
50	Anthering	-2,1	
51	Eben	-2,2	
52	Faistenau	-2,7	
53	Goldegg	-2,7	
54	Scheffau	-2,8	
55	Stadt Salzburg	-2,8	
56	Stuhlfelden	-3,2	
57	Hüttau	-3,3	
58	St. Martin/Lofer	-3,4	
59	Kuchl	-3,4	
60	Bergheim	-3,4	
61	Eugendorf	-3,7	
62	Elsbethen	-3,9	
63	Lofer	-4,0	

Tabelle 3.9 (Fortsetzung)
Stimmanteilsdifferenzen SPÖ zu den Gemeindevertretungswahlen 2009 nach Gemeinden

Rang	Gemeinde	Stimmanteilsdifferenzen SPÖ
64	Uttendorf	-4,1
65	Mauterndorf	-4,1
66	Saalfelden	-4,4
67	Henndorf	-4,4
68	Kleinarl	-4,4
69	Großgmain	-4,5
70	Seekirchen	-4,8
71	Grödig	-5,2
72	Hallwang	-5,4
73	St. Michael	-5,4
74	Plainfeld	-5,6
75	Oberndorf	-5,7
76	St. Johann	-5,7
77	Fuschl	-5,8
78	Mariapfarr	-5,9
79	Bruck	-6,1
80	Hüttschlag	-6,3
81	Pfarrwerfen	-6,5
82	Zell am See	-6,6
83	Strobl	-6,9
84	Wals	-7,1
85	Schleedorf	-7,3
86	Viehhofen	-7,6
87	Unken	-7,6
88	Maishofen	-7,8
89	Straßwalchen	-8,2
90	St. Gilgen	-8,3
91	Oberalm	-8,4
92	St. Veit	-8,5
93	Filzmoos	-8,8
94	Saalbach	-8,9
95	Lessach	-9,2
96	Untertauern	-9,3
97	Puch	-9,3
98	Werfen	-9,4
99	Hof	-9,6
100	Koppl	-9,8
101	Niedersill	-10,0
102	Abtenau	-10,1
103	Maria Alm	-10,3
104	Bramberg	-10,7
105	Obertrum	-11,5
106	Neukirchen	-11,8
107	Krispl	-11,8
108	Tamsweg	-12,2
109	Zederhaus	-12,6
110	St. Martin/Tg.	-12,6
111	Kaprun	-13,1
112	Leogang	-13,3
113	Ramingstein	-13,7
114	Bad Gastein	-14,2
115	Lend	-16,3
116	Fusch	-21,0
117	Wald	-26,2

Tabelle 3.10
Stimmanteilsdifferenzen GRÜNE zu den Gemeindevertretungswahlen 2009 nach Gemeinden





































Rang	Gemeinde	Stimmanteilsdifferenzen GRÜNE	
1	Koppl	+19,7	
2	Großgmain	+18,4	
3	Oberalm	+15,9	
4	Strobl	+14,3	
5	Kaprun	+12,2	
6	Seekirchen	+12,1	
7	Ebenau	+11,8	
8	St. Martin/Lofer	+8,7	
9	Kuchl	+8,5	
10	Hallwang	+8,5	
11	Mittersill	+7,6	
12	Obertrum	+7,3	
13	Straßwalchen	+6,5	
14	Thalgau	+5,3	
15	Bruck	+4,9	
16	Mattsee	+4,9	
17	Puch	+4,5	
18	Bürmoos	+4,4	
19	Goldegg	+4,3	
20	Seeham	+3,8	
21	Saalfelden	+3,2	
22	Anthering	+3,1	
23	Wals	+3,1	
24	Elsbethen	+2,6	
25	Anif	+2,4	
26	Hallein	+2,2	
27	Zell am See	+2,1	
28	Fuschl	+2,0	
29	Eugendorf	+1,8	
30	Bergheim	+1,1	
31	St. Johann	+0,9	
32	Oberndorf	+0,9	
33	Grödig	-0,3	
34	Henndorf	-0,7	
35	Tamsweg	-2,0	
36	Stadt Salzburg	-2,9	
37	Neumarkt	-3,2	

Tabelle 3.11
Stimmanteilsdifferenzen FPÖ zu den Gemeindevertretungswahlen 2009 nach Gemeinden

Rang	Gemeinde	Stimmanteilsdifferenzen FPÖ	
1	Fusch	+24,9	
2	Saalbach	+21,6	
3	Niedersill	+16,0	
4	Bad Gastein	+16,0	
5	Weißpriach	+15,8	
6	Wald	+15,5	
7	Lessach	+13,5	
8	Henndorf	+13,3	
9	Viehhofen	+12,7	
10	Mühlbach	+12,0	
11	Schleedorf	+11,9	
12	Werfenweng	+11,2	
13	Uttendorf	+11,1	
14	Kaprun	+10,5	
15	Unken	+9,3	
16	Lofer	+8,6	
17	Stuhlfelden	+7,9	
18	St. Johann	+7,8	
19	Nußdorf	+7,7	
20	Zederhaus	+7,3	
21	Annaberg	+7,3	
22	Eben	+7,3	
23	Tweng	+6,9	
24	Altenmarkt	+6,7	
25	Leogang	+6,6	
26	Seekirchen	+6,4	
27	Faistenau	+6,2	
28	Bürmoos	+6,1	
29	Mariapfarr	+6,0	
30	St. Martin/Lofer	+5,9	
31	Neumarkt	+5,5	
32	Wals	+4,9	
33	Piesendorf	+4,8	
34	Dienten	+4,3	
35	St. Veit	+4,0	
36	Plainfeld	+3,9	
37	Taxenbach	+3,6	
38	Golling	+3,5	
39	Kuchl	+3,4	
40	Dorfgastein	+3,2	
41	Seeham	+3,1	
42	Mattsee	+2,7	
43	Elixhausen	+2,7	
44	Elsbethen	+2,6	
45	Flachau	+2,5	
46	Ebenau	+2,4	
47	Zell am See	+2,3	
48	Ramingstein	+2,2	
49	Wagrain	+2,1	
50	Bad Hofgastein	+1,9	
51	Filzmoos	+1,8	
52	St. Martin/Tg.	+1,8	
53	Thalgau	+1,3	
54	St. Koloman	+1,2	
55	Goldegg	+1,1	
56	Berndorf	+1,0	
57	Mauterndorf	+1,0	
58	Schwarzach	+0,8	
59	Göriach	+0,7	
60	Anif	+0,6	
61	Radstadt	+0,6	
62	Bruck	+0,6	
63	Tamsweg	+0,6	

Tabelle 3.11 (Fortsetzung)

Stimmanteilsdifferenzen FPÖ zu den Gemeindevertretungswahlen 2009 nach Gemeinden

Rang	Gemeinde	Stimmanteilsdifferenzen FPÖ
64	Maria Alm	+0,5
65	Koppl	+0,4
66	Anthering	+0,4
67	Saalfelden	+0,0
68	Scheffau	-0,3
69	Strobl	-0,3
70	Maishofen	-0,4
71	Köstendorf	-0,4
72	Puch	-0,6
73	Bad Vigaun	-0,6
74	Oberalm	-0,7
75	Unternberg	-0,8
76	Stadt Salzburg	-0,9
77	Bergheim	-0,9
78	Hallwang	-1,2
79	Großgmain	-1,2
80	Muhr	-1,3
81	Bischofshofen	-1,5
82	Obertrum	-1,5
83	Rußbach	-1,5
84	Neukirchen	-1,5
85	Abtenau	-1,5
86	St. Andrä	-1,6
87	St. Gilgen	-2,3
88	St. Michael	-2,3
89	St. Georgen	-2,3
90	Adnet	-2,5
91	Hallein	-2,5
92	Untertauern	-2,6
93	Forstau	-2,7
94	Grödig	-2,8
95	Fuschl	-3,1
96	Werfen	-3,1
97	Straßwalchen	-3,2
98	Oberndorf	-3,6
99	Eugendorf	-3,8
100	Thomatal	-4,0
101	Hof	-4,4
102	Krispl	-5,3
103	St. Margarethen	-5,8
104	Weißbach	-5,8
105	Hollersbach	-7,8
106	Hintersee	-13,1

Tabelle 3.12

Stimmanteilsdifferenzen SONST zu den Gemeindevertretungswahlen nach Gemeinden

Rang	Gemeinde	Stimmanteilsdifferenzen SONST	
1	Untertauern (GFUO)	+27,5	
2	Hof (HOF)	+23,6	
3	Straßwalchen (LIS)	+22,6	
4	Neukirchen (UHL)	+16,9	
5	Maria Alm (WPM)	+15,9	
6	Stadt Salzburg (NEOS)	+12,4	
7	Piesendorf (UP)	+11,8	
8	Kleinarl (FDK)	+10,2	
9	Hallein (NEOS)	+10,1	
10	Piesendorf (IDP)	+9,7	
11	Bramberg (BBL)	+9,1	
12	Lamprechtshausen (FDL)	+8,0	
13	Mittersill (TEAM)	+7,3	
14	St. Martin/Lofer (TSM)	+7,0	
15	Werfenweng (HLW)	+7,0	
16	Obertrum (NEOS)	+6,0	
17	Bad Vigaun (GBV)	+4,1	
18	Abtenau (NEOS)	+4,0	
19	Thomatal (LT)	+4,0	
20	Stadt Salzburg (SALZ)	+3,4	
21	Neumarkt (TNaW)	+2,6	
22	Hüttau (ProHN)	+2,0	
23	Wals (TEAM)	+1,7	
24	Stadt Salzburg (EDI)	+1,6	
25	Oberndorf (NOW)	+1,0	
26	Stadt Salzburg (PIRAT)	+0,9	
27	Maishofen (PFM)	+0,5	
28	Stadt Salzburg (LINKE)	+0,3	
29	Stadt Salzburg (KPÖ)	+0,0	
30	Stadt Salzburg (TAZL)	-3,6	
31	Anif (KRÜ)	-5,3	
32	St. Martin/Lofer (WPS)	-8,5	
33	Rauris (WGR)	-8,8	
34	Seekirchen (FWS)	-10,3	
35	Mittersill (VIERT)	-11,6	

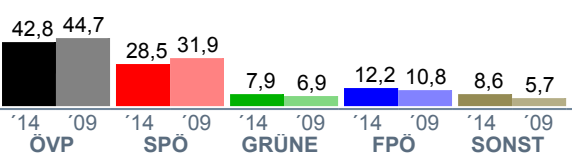

Landes-, Bezirks- und Gemeindetabellen

Land Salzburg									
									
Wahlbe- rechtg.	Stimmen / Mandate			Parteistimmen / Parteimandate					
	abgeg.	unglt.	gültig	ÖVP	SPÖ	GRÜNE	FPÖ	SONST	
GVW 14:									
absolut	421.650	273.265	9.925	263.340	112.664	74.968	20.917	32.191	22.600
in %		64,8	3,6		42,8	28,5	7,9	12,2	8,6
Mandate				2.116	1.078	572	103	252	111
GVW 09:									
absolut	406.397	293.160	9.728	283.432	126.728	90.387	19.652	30.541	16.124
in %		72,1	3,3		44,7	31,9	6,9	10,8	5,7
Mandate				2.110	1.102	642	62	196	108
LTW 13:									
absolut	389.789	276.597	10.107	266.490	77.312	63.460	53.779	45.387	26.552
in %		71,0	3,7		29,0	23,8	20,2	17,0	10,0
Unterschied in Prozentpunkten bzw. Mandaten:									
zu GVW 09 Stimmen:		-7,3	+0,3		-1,9	-3,4	+1,0	+1,4	+2,9
zu GVW 09 Mandate:				+6	-24	-70	+41	+56	+3
zu LTW 13 Stimmen:		-6,2	-0,0		+13,8	+4,7	-12,2	-4,8	-1,4

Bezirk Salzburg (Stadt)									
	Wahlbe- rechtg.	Stimmen / Mandate			Parteistimmen / Parteimandate				
		abgeg.	unglt.	gültig	ÖVP	SPÖ	GRÜNE	FPÖ	SONST
GVW 14:									
absolut	110.729	54.994	1.348	53.646	10.415	17.699	7.259	6.644	11.629
in %		49,7	2,5		19,4	33,0	13,5	12,4	21,7
Mandate				40	8	15	6	5	6
GVW 09:									
absolut	109.045	62.211	1.474	60.737	16.884	21.739	9.973	8.049	4.092
in %		57,1	2,4		27,8	35,8	16,4	13,3	6,7
Mandate				40	11	15	7	5	2
LTW 13:									
absolut	99.723	63.201	1.675	61.526	13.813	15.248	16.200	9.416	6.849
in %		63,4	2,7		22,5	24,8	26,3	15,3	11,1
Unterschied in Prozentpunkten bzw. Mandaten:									
zu GVW 09 Stimmen:		-7,4	+0,1		-8,4	-2,8	-2,9	-0,9	+14,9
zu GVW 09 Mandate:				±0	-3	±0	-1	±0	+4
zu LTW 13 Stimmen:		-13,7	-0,2		-3,0	+8,2	-12,8	-2,9	+10,5

Bezirk Hallein									
	Wahlbe- rechtg.	Stimmen / Mandate			Parteistimmen / Parteimandate				
		abgeg.	unglt.	gültig	ÖVP	SPÖ	GRÜNE	FPÖ	SONST
GVW 14:									
absolut	45.297	31.165	1.320	29.845	15.915	7.759	2.277	2.764	1.130
in %		68,8	4,2		53,3	26,0	7,6	9,3	3,8
Mandate				243	142	63	13	20	5
GVW 09:									
absolut	42.796	33.027	1.296	31.731	17.287	9.301	1.477	3.039	627
in %		77,2	3,9		54,5	29,3	4,7	9,6	2,0
Mandate				243	142	72	6	19	4
LTW 13:									
absolut	42.469	31.779	1.387	30.392	9.491	7.359	6.598	4.632	2.312
in %		74,8	4,4		31,2	24,2	21,7	15,2	7,6
Unterschied in Prozentpunkten bzw. Mandaten:									
zu GVW 09 Stimmen:		-8,4	+0,3		-1,2	-3,3	+3,0	-0,3	+1,8
zu GVW 09 Mandate:				±0	±0	-9	+7	+1	+1
zu LTW 13 Stimmen:		-6,0	-0,1		+22,1	+1,8	-14,1	-6,0	-3,8

Bezirk Salzburg-Umgebung									
Wahlbe- rechtg.	Stimmen / Mandate				Parteistimmen / Parteimandate				
	abgeg.	unglt.	gültig		ÖVP	SPÖ	GRÜNE	FPÖ	SONST
GVW 14:									
absolut	117.489	79.273	3.005	76.268	38.885	15.906	8.220	8.819	4.438
in %		67,5	3,8		51,0	20,9	10,8	11,6	5,8
Mandate				721	392	155	64	74	36
GVW 09:									
absolut	111.267	84.418	2.870	81.548	42.837	19.734	5.668	8.221	5.088
in %		75,9	3,4		52,5	24,2	7,0	10,1	6,2
Mandate				719	406	172	39	63	39
LTW 13:									
absolut	110.081	80.379	3.411	76.968	23.739	14.895	17.503	12.333	8.498
in %		73,0	4,2		30,8	19,4	22,7	16,0	11,0
Unterschied in Prozentpunkten bzw. Mandaten:									
zu GVW 09 Stimmen:		-8,4	+0,4		-1,5	-3,3	+3,8	+1,5	-0,4
zu GVW 09 Mandate:				+2	-14	-17	+25	+11	-3
zu LTW 13 Stimmen:		-5,5	-0,5		+20,1	+1,5	-12,0	-4,5	-5,2

Bezirk Sankt Johann im Pongau									
Wahlbe- rechtg.	Stimmen / Mandate				Parteistimmen / Parteimandate				
	abgeg.	unglt.	gültig		ÖVP	SPÖ	GRÜNE	FPÖ	SONST
GVW 14:									
absolut	62.052	44.963	1.997	42.966	20.952	14.861	824	5.697	632
in %		72,5	4,4		48,8	34,6	1,9	13,3	1,5
Mandate				443	224	146	6	55	12
GVW 09:									
absolut	59.937	47.180	1.544	45.636	22.745	16.219	922	4.668	1.082
in %		78,7	3,3		49,8	35,5	2,0	10,2	2,4
Mandate				441	230	156	4	40	11
LTW 13:									
absolut	57.773	42.876	1.645	41.231	12.829	11.188	5.857	7.840	3.517
in %		74,2	3,8		31,1	27,1	14,2	19,0	8,5
Unterschied in Prozentpunkten bzw. Mandaten:									
zu GVW 09 Stimmen:		-6,3	+1,2		-1,1	-1,0	-0,1	+3,0	-0,9
zu GVW 09 Mandate:				+2	-6	-10	+2	+15	+1
zu LTW 13 Stimmen:		-1,8	+0,6		+17,6	+7,5	-12,3	-5,8	-7,1

Bezirk Tamsweg									
Wahlbe- rechtg.		Stimmen / Mandate			Parteistimmen / Parteimandate				
		abgeg.	unglt.	gültig	ÖVP	SPÖ	GRÜNE	FPÖ	SONST
GVW 14:									
absolut	17.078	13.446	399	13.047	7.052	3.223	264	2.374	134
in %		78,7	3,0		54,1	24,7	2,0	18,2	1,0
Mandate				191	102	45	2	37	5
GVW 09:									
absolut	16.912	14.016	449	13.567	6.516	4.218	348	2.283	202
in %		82,9	3,2		48,0	31,1	2,6	16,8	1,5
Mandate				191	97	55	2	32	5
LTW 13:									
absolut	16.259	12.332	353	11.979	4.616	2.980	1.470	2.171	742
in %		75,8	2,9		38,5	24,9	12,3	18,1	6,2
Unterschied in Prozentpunkten bzw. Mandaten:									
zu GVW 09 Stimmen:		-4,1	-0,2		+6,0	-6,4	-0,5	+1,4	-0,5
zu GVW 09 Mandate:				±0	+5	-10	±0	+5	±0
zu LTW 13 Stimmen:		+2,9	+0,1		+15,5	-0,2	-10,2	+0,1	-5,2

Bezirk Zell am See									
Wahlbe- rechtg.		Stimmen / Mandate			Parteistimmen / Parteimandate				
		abgeg.	unglt.	gültig	ÖVP	SPÖ	GRÜNE	FPÖ	SONST
GVW 14:									
absolut	69.005	49.424	1.856	47.568	19.445	15.520	2.073	5.893	4.637
in %		71,6	3,8		40,9	32,6	4,4	12,4	9,7
Mandate				478	210	148	12	61	47
GVW 09:									
absolut	66.440	52.308	2.095	50.213	20.459	19.176	1.264	4.281	5.033
in %		78,7	4,0		40,7	38,2	2,5	8,5	10,0
Mandate				476	216	172	4	37	47
LTW 13:									
absolut	63.484	46.030	1.636	44.394	12.824	11.790	6.151	8.995	4.634
in %		72,5	3,6		28,9	26,6	13,9	20,3	10,4
Unterschied in Prozentpunkten bzw. Mandaten:									
zu GVW 09 Stimmen:		-7,1	-0,2		+0,1	-5,6	+1,8	+3,9	-0,3
zu GVW 09 Mandate:				+2	-6	-24	+8	+24	±0
zu LTW 13 Stimmen:		-0,9	+0,2		+12,0	+6,1	-9,5	-7,9	-0,7

Gemeinde Salzburg (Stadt)																
Wahlbe- rechtg.	Stimmen / Mandate				Parteistimmen / Parteimandate											
	abgeg.	unglt.	gültig		ÖVP	SPÖ	GRÜNE	FPÖ	TEAM	PIRAT	KPÖ	NEOS	TAZL	LINKE	SALZ	EDI
GVW 14:																
absolut	110.729	54.994	1.348	53.646	10.415	17.699	7.259	6.644		467	1.126	6.650	544	183	1.812	847
in %		49,7	2,5		19,4	33,0	13,5	12,4		0,9	2,1	12,4	1,0	0,3	3,4	1,6
Mandate				40	8	15	6	5		0	0	5	0	0	1	0
GVW 09:																
absolut	109.045	62.211	1.474	60.737	16.884	21.739	9.973	8.049			1.263		2.829			
in %		57,1	2,4		27,8	35,8	16,4	13,3			2,1		4,7			
Mandate				40	11	15	7	5			0		2			
LTW 13:																
absolut	99.723	63.016	1.669	61.347	13.755	15.204	16.147	9.402	4.752	1.210	877					
in %		63,2	2,6		22,4	24,8	26,3	15,3	7,7	2,0	1,4					
Unterschied in Prozentpunkten bzw. Mandaten:																
zu GVW 09 Stimmen:		-7,4	+0,1		-8,4	-2,8	-2,9	-0,9		+0,9	+0,0	+12,4	-3,6	+0,3	+3,4	+1,6
zu GVW 09 Mandate:				±0	-3	±0	-1	±0		±0	±0	+5	-2	±0	+1	±0
zu LTW 13 Stimmen:		-13,5	-0,2		-3,0	+8,2	-12,8	-2,9	-7,7	-1,1	+0,7	+12,4	+1,0	+0,3	+3,4	+1,6

Sonstige wahlwerbende Gruppen, abweichende Parteibezeichnungen:

- GVW 14:
 - ÖVP : Die Stadtpartei - ÖVP
 - SPÖ : Sozialdemokratische Partei Österreichs - Liste Dr. Heinz Schaden
 - GRÜNE : Bürgerliste - DIE GRÜNEN
 - TAZL : FÜR Salzburg - Liste Doris Tazl
 - LINKE : DIE LINKE
 - SALZ : BÜRGER FÜR SALZBURG
 - EDI : TEAM SALZBURG - EDI MAINONI
- GVW 09:
 - ÖVP : ÖVP Salzburg
 - SPÖ : Sozialdemokratische Partei Österr. - Liste Dr. Heinz Schaden
 - BL : Bürgerliste Die Grünen in der Stadt Johann Padutsch
 - TAZL : Für Salzburg Liste Doris Tazl & BZÖ

Gemeinde Abtenau										
Wahlbe- rechtg.	Stimmen / Mandate				Parteistimmen / Parteimandate					
	abgeg.	unglt.	gültig		ÖVP	SPÖ	GRÜNE	FPÖ	TEAM	NEOS
GVW 14:										
absolut	4.621	3.831	148	3.683	2.081	1.299		155		148
in %		82,9	3,9		56,5	35,3		4,2		4,0
Mandate				25	14	9		1		1
GVW 09:										
absolut	4.516	3.661	124	3.537	1.731	1.603		203		
in %		81,1	3,4		48,9	45,3		5,7		
Mandate				25	12	12		1		
LTW 13:										
absolut	4.396	3.446	179	3.267	1.240	979	479	373	196	
in %		78,4	5,2		38,0	30,0	14,7	11,4	6,0	
Unterschied in Prozentpunkten bzw. Mandaten:										
zu GVW 09 Stimmen:		+1,8	+0,5		+7,6	-10,1		-1,5		+4,0
zu GVW 09 Mandate:				±0	+2	-3		±0		+1
zu LTW 13 Stimmen:		+4,5	-1,3		+18,5	+5,3	-14,7	-7,2	-6,0	+4,0

Sonstige wahlwerbende Gruppen, abweichende Parteibezeichnungen:
 GVW 14: ÖVP : Abtenauer Volkspartei Team Hans Schnitzhofer
 SPÖ : SPÖ Abtenau - Matthias Reiter
 GVW 09: SPÖ : Sozialdemokratische Partei Österreich Johann Quehenberger

Gemeinde Adnet										
Wahlbe- rechtg.	Stimmen / Mandate				Parteistimmen / Parteimandate					
	abgeg.	unglt.	gültig		ÖVP	SPÖ	GRÜNE	FPÖ	TEAM	BZÖ
GVW 14:										
absolut	2.868	2.278	102	2.176	1.498	518		160		
in %		79,4	4,5		68,8	23,8		7,4		
Mandate				19	14	4		1		
GVW 09:										
absolut	2.745	2.315	87	2.228	1.398	537		220		73
in %		84,3	3,8		62,7	24,1		9,9		3,3
Mandate				19	13	4		2		0
LTW 13:										
absolut	2.744	2.244	124	2.120	771	402	497	300	150	
in %		81,8	5,5		36,4	19,0	23,4	14,2	7,1	
Unterschied in Prozentpunkten bzw. Mandaten:										
zu GVW 09 Stimmen:		-4,9	+0,7		+6,1	-0,3		-2,5		-3,3
zu GVW 09 Mandate:				±0	+1	±0		-1		±0
zu LTW 13 Stimmen:		-2,4	-1,0		+32,5	+4,8	-23,4	-6,8	-7,1	

Sonstige wahlwerbende Gruppen, abweichende Parteibezeichnungen:
 GVW 14: ÖVP : Adneter Volkspartei - Bürgermeister Wolfgang Auer
 GVW 09: FPÖ : Die Freiheitliche Salzburg
 BZÖ : Für Salzburg - Bündnis Zukunft Österreich

Gemeinde Annaberg-Lungötz									
Wahlbe- rechtg.	Stimmen / Mandate				Parteistimmen / Parteimandate				
	abgeg.	unglt.	gültig		ÖVP	SPÖ	GRÜNE	FPÖ	TEAM
GVW 14:									
absolut	1.820	1.398	48	1.350	680	357		313	
in %		76,8	3,4		50,4	26,4		23,2	
Mandate				17	9	4		4	
GVW 09:									
absolut	1.796	1.469	46	1.423	792	405		226	
in %		81,8	3,1		55,7	28,5		15,9	
Mandate				17	10	5		2	
LTW 13:									
absolut	1.702	1.375	78	1.297	594	308	129	195	71
in %		80,8	5,7		45,8	23,7	9,9	15,0	5,5
Unterschied in Prozentpunkten bzw. Mandaten:									
zu GVW 09 Stimmen:		-5,0	+0,3		-5,3	-2,0		+7,3	
zu GVW 09 Mandate:				±0	-1	-1		+2	
zu LTW 13 Stimmen:		-4,0	-2,2		+4,6	+2,7	-9,9	+8,2	-5,5
Sonstige wahlwerbende Gruppen, abweichende Parteibezeichnungen:									
GVW 14:	SPÖ : Sozialdemokratische Partei Annaberg-Lungötz FPÖ : Die Freiheitlichen Salzburg								

Gemeinde Bad Vigaun										
Wahlbe- rechtg.	Stimmen / Mandate				Parteistimmen / Parteimandate					
	abgeg.	unglt.	gültig		ÖVP	SPÖ	GRÜNE	FPÖ	TEAM	GBV
GVW 14:										
absolut	1.671	1.307	96	1.211	624	329		72		186
in %		78,2	7,3		51,5	27,2		5,9		15,4
Mandate				17	9	5		1		2
GVW 09:										
absolut	1.555	1.307	39	1.268	688	354		83		143
in %		84,1	3,0		54,3	27,9		6,5		11,3
Mandate				17	9	5		1		2
LTW 13:										
absolut	1.557	1.266	77	1.189	421	255	266	170	77	
in %		81,3	6,1		35,4	21,4	22,4	14,3	6,5	
Unterschied in Prozentpunkten bzw. Mandaten:										
zu GVW 09 Stimmen:		-5,8	+4,4		-2,7	-0,8		-0,6		+4,1
zu GVW 09 Mandate:				±0	±0	±0		±0		±0
zu LTW 13 Stimmen:		-3,1	+1,3		+16,1	+5,7	-22,4	-8,4	-6,5	+15,4
Sonstige wahlwerbende Gruppen, abweichende Parteibezeichnungen:										
GVW 14:	ÖVP : ÖVP Bad Vigaun - Bgm. Fritz Holztrattner GBV : Gemeinsam für Bad Vigaun									
GVW 09:	ÖVP : Bad Vigauner Volkspartei - Bgm. Raimund Egger GBV : Gemeinsam für Bad Vigaun									

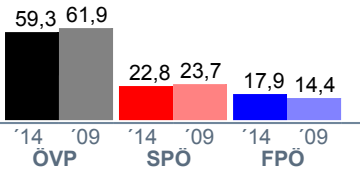
Gemeinde Golling an der Salzach									
									
Wahlbe- rechtg.	Stimmen / Mandate				Parteistimmen / Parteimandate				
	abgeg.	unglt.	gültig		ÖVP	SPÖ	GRÜNE	FPÖ	TEAM
GVW 14:									
absolut	3.278	2.254	92	2.162	1.281	494		387	
in %		68,8	4,1		59,3	22,8		17,9	
Mandate				21	13	5		3	
GVW 09:									
absolut	3.033	2.391	109	2.282	1.413	541		328	
in %		78,8	4,6		61,9	23,7		14,4	
Mandate				21	13	5		3	
LTW 13:									
absolut	3.003	2.345	94	2.251	630	513	509	411	188
in %		78,1	4,0		28,0	22,8	22,6	18,3	8,4
Unterschied in Prozentpunkten bzw. Mandaten:									
zu GVW 09 Stimmen:		-10,1	-0,5		-2,7	-0,9		+3,5	
zu GVW 09 Mandate:				±0	±0	±0		±0	
zu LTW 13 Stimmen:		-9,3	+0,1		+31,3	+0,1	-22,6	-0,4	-8,4

Sonstige wahlwerbende Gruppen, abweichende Parteibezeichnungen:
 GVW 14: ÖVP : Gollinger Volkspartei - Anton Kaufmann
 GVW 09: ÖVP : Gollinger Volkspartei

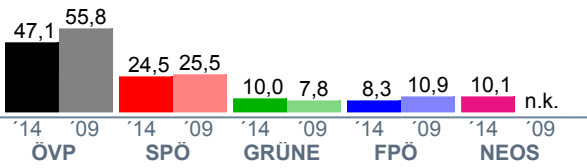
Gemeinde Hallein										
										
Wahlbe- rechtg.	Stimmen / Mandate				Parteistimmen / Parteimandate					
	abgeg.	unglt.	gültig		ÖVP	SPÖ	GRÜNE	FPÖ	TEAM	NEOS
GVW 14:										
absolut	14.757	8.184	286	7.898	3.720	1.935	789	658		796
in %		55,5	3,5		47,1	24,5	10,0	8,3		10,1
Mandate				25	13	6	2	2		2
GVW 09:										
absolut	13.866	9.505	295	9.210	5.142	2.352	716	1.000		
in %		68,5	3,1		55,8	25,5	7,8	10,9		
Mandate				25	15	6	2	2		
LTW 13:										
absolut	13.660	9.080	308	8.772	1.836	2.616	2.068	1.509	743	
in %		66,5	3,4		20,9	29,8	23,6	17,2	8,5	
Unterschied in Prozentpunkten bzw. Mandaten:										
zu GVW 09 Stimmen:		-13,1	+0,4		-8,7	-1,0	+2,2	-2,5		+10,1
zu GVW 09 Mandate:				±0	-2	±0	±0	±0		+2
zu LTW 13 Stimmen:		-11,0	+0,1		+26,2	-5,3	-13,6	-8,9	-8,5	+10,1

Sonstige wahlwerbende Gruppen, abweichende Parteibezeichnungen:
 GVW 14: ÖVP : Halleiner Volkspartei - Bürgermeister Gerhard Anzengruber
 GRÜNE : Die Grünen Hallein
 GVW 09: ÖVP : Halleiner Volkspartei - Bürgermeister Dr. Christian Stöckl
 GRÜNE : DIE GRÜNEN HALLEIN

Gemeinde Krispl									
	Wahlbe- rechtg.	Stimmen / Mandate			Parteistimmen / Parteimandate				
		abgeg.	unglt.	gültig	ÖVP	SPÖ	GRÜNE	FPÖ	TEAM
GVW 14:									
absolut	718	623	28	595	441	119		35	
in %		86,8	4,5		74,1	20,0		5,9	
Mandate				13	11	2		0	
GVW 09:									
absolut	719	624	18	606	345	193		68	
in %		86,8	2,9		56,9	31,8		11,2	
Mandate				13	8	4		1	
LTW 13:									
absolut	714	605	25	580	250	143	64	100	23
in %		84,7	4,1		43,1	24,7	11,0	17,2	4,0
Unterschied in Prozentpunkten bzw. Mandaten:									
zu GVW 09 Stimmen:		-0,0	+1,6		+17,2	-11,8		-5,3	
zu GVW 09 Mandate:				±0	+3	-2		-1	
zu LTW 13 Stimmen:		+2,0	+0,4		+31,0	-4,7	-11,0	-11,4	-4,0
Sonstige wahlwerbende Gruppen, abweichende Parteibezeichnungen:									
GVW 14: SPÖ : SPÖ Krispl-Gaisau - Liste Matthias									

Gemeinde Kuchl										
	Wahlbe- rechtg.	Stimmen / Mandate			Parteistimmen / Parteimandate					
		abgeg.	unglt.	gültig	ÖVP	SPÖ	GRÜNE	FPÖ	TEAM	FLBZÖ
GVW 14:										
absolut	5.567	3.953	136	3.817	1.967	666	861	323		
in %		71,0	3,4		51,5	17,4	22,6	8,5		
Mandate				25	13	4	6	2		
GVW 09:										
absolut	5.105	4.136	219	3.917	1.940	816	551	199		411
in %		81,0	5,3		49,5	20,8	14,1	5,1		10,5
Mandate				25	14	5	3	1		2
LTW 13:										
absolut	5.248	4.040	175	3.865	1.233	707	1.040	569	316	
in %		77,0	4,3		31,9	18,3	26,9	14,7	8,2	
Unterschied in Prozentpunkten bzw. Mandaten:										
zu GVW 09 Stimmen:		-10,0	-1,9		+2,0	-3,4	+8,5	+3,4		-10,5
zu GVW 09 Mandate:				±0	-1	-1	+3	+1		-2
zu LTW 13 Stimmen:		-6,0	-0,9		+19,6	-0,8	-4,4	-6,3	-8,2	
Sonstige wahlwerbende Gruppen, abweichende Parteibezeichnungen:										
GVW 14: SPÖ : Sozialdemokratische Partei Österreichs Kuchl										
GRÜNE : DIE GRÜNEN Kuchl										
GVW 09: UL-LK : Unabhängige Liste - Lebenswertes Kuchl										
FLBZÖ : FLK - Freie Liste Kuchl Stefan Weiß & Bündnis Zukunft Öster.										

Gemeinde Oberalm									
Wahlbe- rechtg.	Stimmen / Mandate			Parteistimmen / Parteimandate					
	abgeg.	unglt.	gültig	ÖVP	SPÖ	GRÜNE	FPÖ	TEAM	
GVW 14:									
absolut	3.332	2.250	132	2.118	626	874	336	282	
in %		67,5	5,9		29,6	41,3	15,9	13,3	
Mandate				21	6	9	3	3	
GVW 09:									
absolut	3.142	2.373	156	2.217	807	1.100		310	
in %		75,5	6,6		36,4	49,6		14,0	
Mandate				21	8	10		3	
LTW 13:									
absolut	3.162	2.362	90	2.272	638	506	627	318	183
in %		74,7	3,8		28,1	22,3	27,6	14,0	8,1
Unterschied in Prozentpunkten bzw. Mandaten:									
zu GVW 09 Stimmen:		-8,0	-0,7		-6,8	-8,4	+15,9	-0,7	
zu GVW 09 Mandate:				±0	-2	-1	+3	±0	
zu LTW 13 Stimmen:		-7,2	+2,1		+1,5	+19,0	-11,7	-0,7	-8,1
Sonstige wahlwerbende Gruppen, abweichende Parteibezeichnungen: GVW 14: GRÜNE : DIE GRÜNEN OBERALM									

Gemeinde Puch bei Hallein									
Wahlbe- rechtg.	Stimmen / Mandate			Parteistimmen / Parteimandate					
	abgeg.	unglt.	gültig	ÖVP	SPÖ	GRÜNE	FPÖ	TEAM	
GVW 14:									
absolut	3.594	2.455	124	2.331	1.387	505	291	148	
in %		68,3	5,1		59,5	21,7	12,5	6,3	
Mandate				21	13	5	2	1	
GVW 09:									
absolut	3.379	2.718	84	2.634	1.427	815	210	182	
in %		80,4	3,1		54,2	30,9	8,0	6,9	
Mandate				21	12	7	1	1	
LTW 13:									
absolut	3.326	2.507	106	2.401	714	528	575	393	191
in %		75,4	4,2		29,7	22,0	23,9	16,4	8,0
Unterschied in Prozentpunkten bzw. Mandaten:									
zu GVW 09 Stimmen:		-12,1	+2,0		+5,3	-9,3	+4,5	-0,6	
zu GVW 09 Mandate:				±0	+1	-2	+1	±0	
zu LTW 13 Stimmen:		-7,1	+0,8		+29,8	-0,3	-11,5	-10,0	-8,0
Sonstige wahlwerbende Gruppen, abweichende Parteibezeichnungen: GVW 14: ÖVP : ÖVP Puch - Bürgermeister Helmut Klose SPÖ : SPÖ Puch bei Hallein GRÜNE : DIE GRÜNEN PUCH GVW 09: GLP : Grüne Liste Puch									

Gemeinde Rußbach am Paß Gschütt									
Wahlbe- rechtg.	Stimmen / Mandate			Parteistimmen / Parteimandate					
	abgeg.	unglt.	gültig	ÖVP	SPÖ	GRÜNE	FPÖ	TEAM	
GVW 14:									
absolut	655	580	20	560	319	203	38		
in %		88,5	3,4		57,0	36,3	6,8		
Mandate			9		6	3	0		
GVW 09:									
absolut	640	532	14	518	347	128	43		
in %		83,1	2,6		67,0	24,7	8,3		
Mandate			9		7	2	0		
LTW 13:									
absolut	633	522	24	498	238	134	43	53	30
in %		82,5	4,6		47,8	26,9	8,6	10,6	6,0
Unterschied in Prozentpunkten bzw. Mandaten:									
zu GVW 09 Stimmen:		+5,4	+0,8		-10,0	+11,5		-1,5	
zu GVW 09 Mandate:				±0	-1	+1		±0	
zu LTW 13 Stimmen:		+6,1	-1,1		+9,2	+9,3	-8,6	-3,9	-6,0
Sonstige wahlwerbende Gruppen, abweichende Parteibezeichnungen:									
GVW 14:	ÖVP : Bürgermeister Sepp Grasl - Russbacher Volkspartei								
	SPÖ : SPÖ RUSSBACH - LISTE GR KRAFT MATTHIAS								
GVW 09:	ÖVP : Bürgermeister Sepp Grasl - Rußbacher Volkspartei								

Gemeinde Sankt Koloman									
Wahlbe- rechtg.	Stimmen / Mandate			Parteistimmen / Parteimandate					
	abgeg.	unglt.	gültig	ÖVP	SPÖ	GRÜNE	FPÖ	TEAM	
GVW 14:									
absolut	1.317	1.142	60	1.082	757	220	105		
in %		86,7	5,3		70,0	20,3	9,7		
Mandate			17		13	3	1		
GVW 09:									
absolut	1.259	1.118	66	1.052	763	200	89		
in %		88,8	5,9		72,5	19,0	8,5		
Mandate			17		13	3	1		
LTW 13:									
absolut	1.259	1.100	71	1.029	557	123	154	124	71
in %		87,4	6,5		54,1	12,0	15,0	12,1	6,9
Unterschied in Prozentpunkten bzw. Mandaten:									
zu GVW 09 Stimmen:		-2,1	-0,6		-2,6	+1,3		+1,2	
zu GVW 09 Mandate:				±0	±0	±0		±0	
zu LTW 13 Stimmen:		-0,7	-1,2		+15,8	+8,4	-15,0	-2,3	-6,9

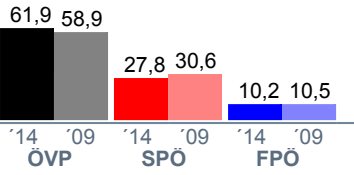
Gemeinde Scheffau am Tennengebirge									
									
	Wahlbe- rechtg.	Stimmen / Mandate			Parteistimmen / Parteimandate				
		abgeg.	unglt.	gültig	ÖVP	SPÖ	GRÜNE	FPÖ	TEAM
GVW 14:									
absolut	1.099	910	48	862	534	240		88	
in %		82,8	5,3		61,9	27,8		10,2	
Mandate				13	8	4		1	
GVW 09:									
absolut	1.041	878	39	839	494	257		88	
in %		84,3	4,4		58,9	30,6		10,5	
Mandate				13	8	4		1	
LTW 13:									
absolut	1.065	845	34	811	350	139	137	113	72
in %		79,3	4,0		43,2	17,1	16,9	13,9	8,9
Unterschied in Prozentpunkten bzw. Mandaten:									
zu GVW 09 Stimmen:		-1,5	+0,8		+3,1	-2,8		-0,3	
zu GVW 09 Mandate:				±0	±0	±0		±0	
zu LTW 13 Stimmen:		+3,5	+1,3		+18,8	+10,7	-16,9	-3,7	-8,9

Sonstige wahlwerbende Gruppen, abweichende Parteibezeichnungen:
 GVW 14: SPÖ : SPÖ Scheffau - Liste Vzbgm. Blasius Linhuber

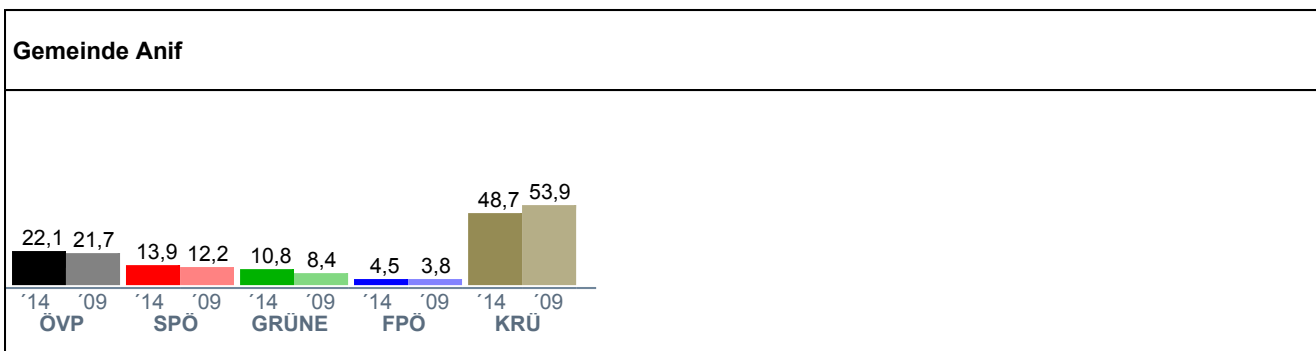

	Wahlbe- rechtg.	Stimmen / Mandate			Parteistimmen / Parteimandate						
		abgeg.	unglt.	gültig	ÖVP	SPÖ	GRÜNE	FPÖ	TEAM	PIRAT	KRÜ
GVW 14:											
absolut	3.341	2.256	88	2.168	480	301	235	97			1.055
in %		67,5	3,9		22,1	13,9	10,8	4,5			48,7
Mandate				21	5	3	2	1			10
GVW 09:											
absolut	3.317	2.587	61	2.526	547	308	212	97			1.362
in %		78,0	2,4		21,7	12,2	8,4	3,8			53,9
Mandate				21	5	2	2	0			12
LTW 13:											
absolut	3.032	2.251	67	2.184	677	433	567	286	179	42	
in %		74,2	3,0		31,0	19,8	26,0	13,1	8,2	1,9	
Unterschied in Prozentpunkten bzw. Mandaten:											
zu GVW 09 Stimmen:		-10,5	+1,5		+0,5	+1,7	+2,4	+0,6			-5,3
zu GVW 09 Mandate:				±0	±0	+1	±0	+1			-2
zu LTW 13 Stimmen:		-6,7	+0,9		-8,9	-5,9	-15,1	-8,6	-8,2	-1,9	+48,7

Sonstige wahlwerbende Gruppen, abweichende Parteibezeichnungen:

- GVW 14: ÖVP : Österreichische Volkspartei Anif
 SPÖ : SPÖ Anif - Team Anton Wallinger
 GRÜNE : Die Grünen Anif
 KRÜ : Unabhängige Liste Hans Krüger
- GVW 09: ÖVP : ÖVP Anif, Niederalm, Neu-Anif
 GRÜNE : Die Grünen Anif
 KRÜ : Unabhängige Liste Hans Krüger

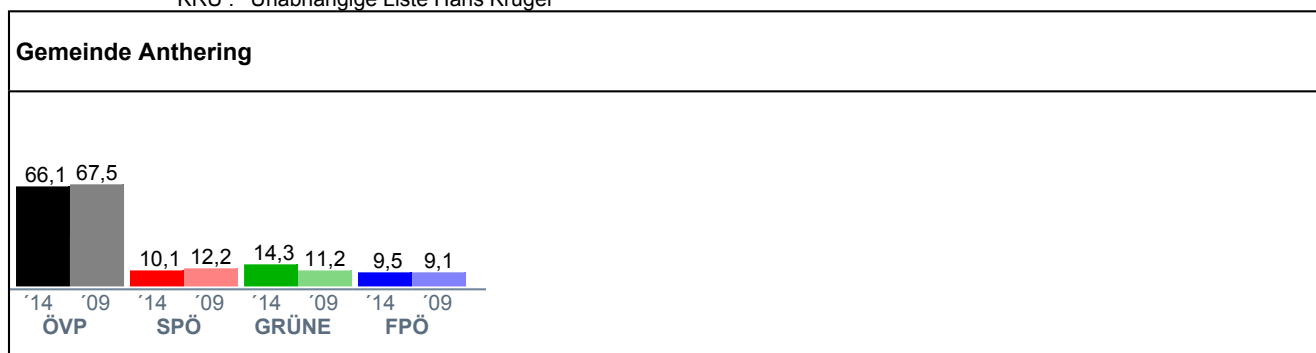

	Wahlbe- rechtg.	Stimmen / Mandate			Parteistimmen / Parteimandate						
		abgeg.	unglt.	gültig	ÖVP	SPÖ	GRÜNE	FPÖ	TEAM	PIRAT	
GVW 14:											
absolut	2.959	2.126	80	2.046	1.352	206	293	195			
in %		71,8	3,8		66,1	10,1	14,3	9,5			
Mandate				21	14	2	3	2			
GVW 09:											
absolut	2.711	2.150	69	2.081	1.404	254	233	190			
in %		79,3	3,2		67,5	12,2	11,2	9,1			
Mandate				19	14	2	2	1			
LTW 13:											
absolut	2.803	2.165	86	2.079	750	292	506	317	147	67	
in %		77,2	4,0		36,1	14,0	24,3	15,2	7,1	3,2	
Unterschied in Prozentpunkten bzw. Mandaten:											
zu GVW 09 Stimmen:		-7,5	+0,6		-1,4	-2,1	+3,1	+0,4			
zu GVW 09 Mandate:				+2	±0	±0	+1	+1			
zu LTW 13 Stimmen:		-5,4	-0,2		+30,0	-4,0	-10,0	-5,7	-7,1	-3,2	

Sonstige wahlwerbende Gruppen, abweichende Parteibezeichnungen:

- GVW 14: SPÖ : SPÖ Anthering - Liste Mag. Werner Mistlberger
 GRÜNE : Grüne Liste für sparsame Verwaltung - Anthering
- GVW 09: GRÜNE : Grüne Liste für sparsame Verwaltung - Anthering

Gemeinde Bergheim										
	Wahlbe- rechtg.	Stimmen / Mandate			Parteistimmen / Parteimandate					
		abgeg.	unglt.	gültig	ÖVP	SPÖ	GRÜNE	FPÖ	TEAM	PIRAT
GVW 14:										
absolut	4.047	2.606	94	2.512	1.792	236	261	223		
in %		64,4	3,6		71,3	9,4	10,4	8,9		
Mandate				21	16	2	2	1		
GVW 09:										
absolut	3.871	2.943	73	2.870	1.954	368	267	281		
in %		76,0	2,5		68,1	12,8	9,3	9,8		
Mandate				21	15	2	2	2		
LTW 13:										
absolut	3.796	2.889	131	2.758	1.025	442	644	376	218	53
in %		76,1	4,5		37,2	16,0	23,4	13,6	7,9	1,9
Unterschied in Prozentpunkten bzw. Mandaten:										
zu GVW 09 Stimmen:		-11,6	+1,1		+3,3	-3,4	+1,1	-0,9		
zu GVW 09 Mandate:				±0	+1	±0	±0	-1		
zu LTW 13 Stimmen:		-11,7	-0,9		+34,2	-6,6	-13,0	-4,8	-7,9	-1,9
Sonstige wahlwerbende Gruppen, abweichende Parteibezeichnungen:										
GVW 14: ÖVP : Bürgermeister Johann Hutzinger-Bergheimer Volkspartei										
SPÖ : SPÖ-Bergheim										
GRÜNE : Die GRÜNEN Bergheim										
GVW 09: ÖVP : Bürgermeister Johann Hutzinger - Volkspartei Bergheim										
Grüne : Die Grünen Bergheim										
FPÖ/U : Freiheitliche Partei Salzburg / Unabhängige Liste Bergheim										

Gemeinde Berndorf bei Salzburg										
	Wahlbe- rechtg.	Stimmen / Mandate			Parteistimmen / Parteimandate					
		abgeg.	unglt.	gültig	ÖVP	SPÖ	GRÜNE	FPÖ	TEAM	PIRAT
GVW 14:										
absolut	1.387	1.040	26	1.014	571	277		166		
in %		75,0	2,5		56,3	27,3		16,4		
Mandate				17	10	5		2		
GVW 09:										
absolut	1.322	1.119	36	1.083	606	311		166		
in %		84,6	3,2		56,0	28,7		15,3		
Mandate				17	10	5		2		
LTW 13:										
absolut	1.352	1.038	33	1.005	364	202	181	161	82	15
in %		76,8	3,2		36,2	20,1	18,0	16,0	8,2	1,5
Unterschied in Prozentpunkten bzw. Mandaten:										
zu GVW 09 Stimmen:		-9,7	-0,7		+0,4	-1,4		+1,0		
zu GVW 09 Mandate:				±0	±0	±0		±0		
zu LTW 13 Stimmen:		-1,8	-0,7		+20,1	+7,2	-18,0	+0,4	-8,2	-1,5
Sonstige wahlwerbende Gruppen, abweichende Parteibezeichnungen:										
GVW 14: ÖVP : ÖVP Berndorf										
SPÖ : SPÖ Berndorf - VzBgm. Marianne Reitshammer										

Gemeinde Bürmoos										
	Wahlbe- rechtg.	Stimmen / Mandate			Parteistimmen / Parteimandate					
		abgeg.	unglt.	gültig	ÖVP	SPÖ	GRÜNE	FPÖ	TEAM	PIRAT
GVW 14:										
absolut	3.777	2.543	78	2.465	290	1.559	286	330		
in %		67,3	3,1		11,8	63,2	11,6	13,4		
Mandate				21	2	14	2	3		
GVW 09:										
absolut	3.617	2.845	50	2.795	196	1.297	202	203		897
in %		78,7	1,8		7,0	46,4	7,2	7,3		32,1
Mandate				21	1	11	1	1		7
LTW 13:										
absolut	3.579	2.469	112	2.357	219	1.020	462	412	194	50
in %		69,0	4,5		9,3	43,3	19,6	17,5	8,2	2,1
Unterschied in Prozentpunkten bzw. Mandaten:										
zu GVW 09 Stimmen:		-11,3	+1,3		+4,8	+16,8	+4,4	+6,1		-32,1
zu GVW 09 Mandate:				±0	+1	+3	+1	+2		-7
zu LTW 13 Stimmen:		-1,7	-1,5		+2,5	+20,0	-8,0	-4,1	-8,2	-2,1
Sonstige wahlwerbende Gruppen, abweichende Parteibezeichnungen:										
GVW 14: ÖVP : Volkspartei Bürmoos und Parteifreie										
SPÖ : SPÖ-Bürmoos Liste Peter Eder										
GRÜNE : WIR GRÜNE BÜRMOOS										
GVW 09: WIR : WIR Grüne für Bürmoos										
LBS : Liste Bürmoos Martin Seeleithner										

Gemeinde Dorfbeuern										
	Wahlbe- rechtg.	Stimmen / Mandate			Parteistimmen / Parteimandate					
		abgeg.	unglt.	gültig	ÖVP	SPÖ	GRÜNE	FPÖ	TEAM	PIRAT
GVW 14:										
absolut	1.213	894	101	793	528	265				
in %		73,7	11,3		66,6	33,4				
Mandate				13	9	4				
GVW 09:										
absolut	1.139	906	33	873	666	207				
in %		79,5	3,6		76,3	23,7				
Mandate				13	10	3				
LTW 13:										
absolut	1.164	863	44	819	318	143	157	131	58	12
in %		74,1	5,1		38,8	17,5	19,2	16,0	7,1	1,5
Unterschied in Prozentpunkten bzw. Mandaten:										
zu GVW 09 Stimmen:		-5,8	+7,7		-9,7	+9,7				
zu GVW 09 Mandate:				±0	-1	+1				
zu LTW 13 Stimmen:		-0,4	+6,2		+27,8	+16,0	-19,2	-16,0	-7,1	-1,5
Sonstige wahlwerbende Gruppen, abweichende Parteibezeichnungen:										
GVW 14: SPÖ : Sozialistische Partei Österreich										

Gemeinde Ebenau										
Wahlbe- rechtg.		Stimmen / Mandate			Parteistimmen / Parteimandate					
		abgeg.	unglt.	gültig	ÖVP	SPÖ	GRÜNE	FPÖ	TEAM	PIRAT
GVW 14:										
absolut	1.139	891	18	873	414	245	103	111		
in %		78,2	2,0		47,4	28,1	11,8	12,7		
Mandate				13	7	4	1	1		
GVW 09:										
absolut	1.099	888	34	854	549	217		88		
in %		80,8	3,8		64,3	25,4		10,3		
Mandate				13	9	3		1		
LTW 13:										
absolut	1.095	868	31	837	325	178	164	116	43	11
in %		79,3	3,6		38,8	21,3	19,6	13,9	5,1	1,3
Unterschied in Prozentpunkten bzw. Mandaten:										
zu GVW 09 Stimmen:		-2,6	-1,8		-16,9	+2,7	+11,8	+2,4		
zu GVW 09 Mandate:				±0	-2	+1	+1	±0		
zu LTW 13 Stimmen:		-1,0	-1,6		+8,6	+6,8	-7,8	-1,1	-5,1	-1,3
Sonstige wahlwerbende Gruppen, abweichende Parteibezeichnungen:										
GVW 14: SPÖ : SPÖ Ebenau - Christian Leitich										
GRÜNE : Die Grünen Ebenau										

Gemeinde Elixhausen										
Wahlbe- rechtg.		Stimmen / Mandate			Parteistimmen / Parteimandate					
		abgeg.	unglt.	gültig	ÖVP	SPÖ	GRÜNE	FPÖ	TEAM	PIRAT
GVW 14:										
absolut	2.321	1.511	71	1.440	816	420		204		
in %		65,1	4,7		56,7	29,2		14,2		
Mandate				19	11	6		2		
GVW 09:										
absolut	2.255	1.731	63	1.668	1.034	442		192		
in %		76,8	3,6		62,0	26,5		11,5		
Mandate				19	12	5		2		
LTW 13:										
absolut	2.208	1.684	61	1.623	510	303	392	236	152	30
in %		76,3	3,6		31,4	18,7	24,2	14,5	9,4	1,8
Unterschied in Prozentpunkten bzw. Mandaten:										
zu GVW 09 Stimmen:		-11,7	+1,1		-5,3	+2,7		+2,7		
zu GVW 09 Mandate:				±0	-1	+1		±0		
zu LTW 13 Stimmen:		-11,2	+1,1		+25,2	+10,5	-24,2	-0,4	-9,4	-1,8

Gemeinde Elsbethen										
Wahlbe- rechtg.	Stimmen / Mandate				Parteistimmen / Parteimandate					
	abgeg.	unglt.	gültig		ÖVP	SPÖ	ULE	FPÖ	TEAM	PIRAT
GVW 14:										
absolut	4.432	2.652	90	2.562	1.299	560	416	287		
in %		59,8	3,4		50,7	21,9	16,2	11,2		
Mandate				25	13	5	4	3		
GVW 09:										
absolut	4.121	3.036	81	2.955	1.536	762	402	255		
in %		73,7	2,7		52,0	25,8	13,6	8,6		
Mandate				25	14	6	3	2		
LTW 13:										
absolut	4.083	3.035	112	2.923	953	481	811	364	257	57
in %		74,3	3,7		32,6	16,5	27,7	12,5	8,8	2,0
Unterschied in Prozentpunkten bzw. Mandaten:										
zu GVW 09 Stimmen:		-13,8	+0,7		-1,3	-3,9	+2,6	+2,6		
zu GVW 09 Mandate:				±0	-1	-1	+1	+1		
zu LTW 13 Stimmen:		-14,5	-0,3		+18,1	+5,4	-11,5	-1,3	-8,8	-2,0
Sonstige wahlwerbende Gruppen, abweichende Parteibezeichnungen:										
GVW 14:	ÖVP : Österreichische Volkspartei Elsbethen									
	SPÖ : Sozialdemokratische Partei Österreich - Edi Knoblechner									
	ULE : Unabhängige Liste Elsbethen									
GVW 09:	ULE : Unabhängige Liste Elsbethen									

Gemeinde Eugendorf										
Wahlbe- rechtg.	Stimmen / Mandate				Parteistimmen / Parteimandate					
	abgeg.	unglt.	gültig		ÖVP	SPÖ	GRÜNE	FPÖ	TEAM	PIRAT
GVW 14:										
absolut	5.397	3.428	133	3.295	1.978	550	542	225		
in %		63,5	3,9		60,0	16,7	16,4	6,8		
Mandate				25	16	4	4	1		
GVW 09:										
absolut	5.055	3.682	114	3.568	1.939	729	522	378		
in %		72,8	3,1		54,3	20,4	14,6	10,6		
Mandate				25	14	5	4	2		
LTW 13:										
absolut	5.102	3.747	159	3.588	1.158	606	844	558	345	77
in %		73,4	4,2		32,3	16,9	23,5	15,6	9,6	2,1
Unterschied in Prozentpunkten bzw. Mandaten:										
zu GVW 09 Stimmen:		-9,3	+0,8		+5,7	-3,7	+1,8	-3,8		
zu GVW 09 Mandate:				±0	+2	-1	±0	-1		
zu LTW 13 Stimmen:		-9,9	-0,4		+27,8	-0,2	-7,1	-8,7	-9,6	-2,1
Sonstige wahlwerbende Gruppen, abweichende Parteibezeichnungen:										
GVW 14:	ÖVP : ÖSTERR. VOLKSPARTEI - LISTE JOHANN STRASSER									
	SPÖ : SPÖ EUGENDORF LISTE FRANZ KREUZER									
	GRÜNE : DIE GRÜNEN EUGENDORF									
	FPÖ : FREIHEITLICHE PARTEI SALZBURG									
GVW 09:	GRÜNE : DIE GRÜNEN Eugendorf									

Gemeinde Faistenau										
	Wahlbe- rechtg.	Stimmen / Mandate			Parteistimmen / Parteimandate					
		abgeg.	unglt.	gültig	ÖVP	SPÖ	GRÜNE	FPÖ	TEAM	PIRAT
GVW 14:										
absolut	2.425	1.835	46	1.789	926	277		586		
in %		75,7	2,5		51,8	15,5		32,8		
Mandate				19	10	3		6		
GVW 09:										
absolut	2.364	1.911	65	1.846	1.021	335		490		
in %		80,8	3,4		55,3	18,1		26,5		
Mandate				19	11	3		5		
LTW 13:										
absolut	2.315	1.787	72	1.715	593	233	296	421	139	33
in %		77,2	4,0		34,6	13,6	17,3	24,5	8,1	1,9
Unterschied in Prozentpunkten bzw. Mandaten:										
zu GVW 09 Stimmen:		-5,2	-0,9		-3,5	-2,7		+6,2		
zu GVW 09 Mandate:				±0	-1	±0		+1		
zu LTW 13 Stimmen:		-1,5	-1,5		+17,2	+1,9	-17,3	+8,2	-8,1	-1,9
Sonstige wahlwerbende Gruppen, abweichende Parteibezeichnungen:										
GVW 14:	ÖVP :	Bgm. Josef Wörndl & Team								
		SPÖ : SPÖ Faistenau - Liste Gottfried Leitner und sein Team								
GVW 09:	ÖVP :	Volkspartei Faistenau								

Gemeinde Fuschl am See										
	Wahlbe- rechtg.	Stimmen / Mandate			Parteistimmen / Parteimandate					
		abgeg.	unglt.	gültig	ÖVP	SPÖ	GRÜNE	FPÖ	TEAM	PIRAT
GVW 14:										
absolut	1.208	787	21	766	404	58	165	139		
in %		65,1	2,7		52,7	7,6	21,5	18,1		
Mandate				13	7	1	3	2		
GVW 09:										
absolut	1.128	851	18	833	382	111	163	177		
in %		75,4	2,1		45,9	13,3	19,6	21,2		
Mandate				13	6	2	2	3		
LTW 13:										
absolut	1.059	758	38	720	293	79	134	138	64	12
in %		71,6	5,0		40,7	11,0	18,6	19,2	8,9	1,7
Unterschied in Prozentpunkten bzw. Mandaten:										
zu GVW 09 Stimmen:		-10,3	+0,6		+6,9	-5,8	+2,0	-3,1		
zu GVW 09 Mandate:				±0	+1	-1	+1	-1		
zu LTW 13 Stimmen:		-6,4	-2,3		+12,0	-3,4	+2,9	-1,0	-8,9	-1,7
Sonstige wahlwerbende Gruppen, abweichende Parteibezeichnungen:										
GVW 14:	ÖVP :	Österreichische Volkspartei Fuschl am See								
		GRÜNE : Die Grünen Fuschl								
GVW 09:	ÖVP :	Österreichische Volkspartei für Fuschl am See								

Gemeinde Göming										
Wahlbe- rechtg.	Stimmen / Mandate				Parteistimmen / Parteimandate					
	abgeg.	unglt.	gültig		ÖVP	SPÖ	GRÜNE	FPÖ	TEAM	PIRAT
GVW 14:										
absolut	591	472	31	441	364	77				
in %		79,9	6,6		82,5	17,5				
Mandate				9	8	1				
GVW 09:										
absolut	523	445	37	408	408					
in %		85,1	8,3		100					
Mandate				9	9					
LTW 13:										
absolut	552	471	20	451	262	45	75	48	15	6
in %		85,3	4,2		58,1	10,0	16,6	10,6	3,3	1,3
Unterschied in Prozentpunkten bzw. Mandaten:										
zu GVW 09 Stimmen:		-5,2	-1,7		-17,5	+17,5				
zu GVW 09 Mandate:				±0	-1	+1				
zu LTW 13 Stimmen:		-5,5	+2,3		+24,4	+7,5	-16,6	-10,6	-3,3	-1,3
Sonstige wahlwerbende Gruppen, abweichende Parteibezeichnungen:										
GVW 14: SPÖ : SPÖ Göming - Die demokratische Option										

Gemeinde Grödig										
Wahlbe- rechtg.	Stimmen / Mandate				Parteistimmen / Parteimandate					
	abgeg.	unglt.	gültig		VPuPf	SPÖ	GRÜNE	FPÖ	TEAM	PIRAT
GVW 14:										
absolut	5.492	3.538	315	3.223	1.798	778	330	317		
in %		64,4	8,9		55,8	24,1	10,2	9,8		
Mandate				25	15	6	2	2		
GVW 09:										
absolut	5.297	3.790	276	3.514	1.669	1.032	369	444		
in %		71,5	7,3		47,5	29,4	10,5	12,6		
Mandate				25	12	8	2	3		
LTW 13:										
absolut	5.124	3.730	142	3.588	752	974	789	648	342	83
in %		72,8	3,8		21,0	27,1	22,0	18,1	9,5	2,3
Unterschied in Prozentpunkten bzw. Mandaten:										
zu GVW 09 Stimmen:		-7,1	+1,6		+8,3	-5,2	-0,3	-2,8		
zu GVW 09 Mandate:				±0	+3	-2	±0	-1		
zu LTW 13 Stimmen:		-8,4	+5,1		+34,8	-3,0	-11,8	-8,2	-9,5	-2,3
Sonstige wahlwerbende Gruppen, abweichende Parteibezeichnungen:										
GVW 14: VPuPf : Grödiger Volkspartei + Parteifreie Bgm. Hemetsberger										
SPÖ : SPÖ Grödig - Liste Othmar Danningner										
GRÜNE : Die Grünen Grödig - GABL										
GVW 09: VP+Pf : Grödiger Volkspartei und Parteifreie Bgm. Hemetsberger										
SPÖ : Sozialdemokr. Partei Österreichs - Liste Othmar Danningner										
GABL : Grün-alternative-Bürgerliste										

Gemeinde Großmain											
Wahlbe- rechtg.	Stimmen / Mandate				Parteistimmen / Parteimandate						
	abgeg.	unglt.	gültig		ÖVP	SPÖ	GRÜNE	FPÖ	TEAM	PIRAT	BFG
GVW 14:											
absolut	2.081	1.332	44	1.288	627	201	237	223			
in %		64,0	3,3		48,7	15,6	18,4	17,3			
Mandate				19	10	3	3	3			
GVW 09:											
absolut	2.043	1.502	47	1.455	790	292		269		104	
in %		73,5	3,1		54,3	20,1		18,5		7,1	
Mandate				19	11	4		3		1	
LTW 13:											
absolut	1.760	1.241	27	1.214	352	196	307	255	79	25	
in %		70,5	2,2		29,0	16,1	25,3	21,0	6,5	2,1	
Unterschied in Prozentpunkten bzw. Mandaten:											
zu GVW 09 Stimmen:		-9,5	+0,2		-5,6	-4,5	+18,4	-1,2			-7,1
zu GVW 09 Mandate:				±0	-1	-1	+3	±0			-1
zu LTW 13 Stimmen:		-6,5	+1,1		+19,7	-0,5	-6,9	-3,7	-6,5	-2,1	
Sonstige wahlwerbende Gruppen, abweichende Parteibezeichnungen:											
GVW 14:	ÖVP : ÖVP - Großmain, Liste Sebastian Schönbucher										
	SPÖ : SPÖ - Team Zukunft Großmain										
	GRÜNE : Die Grünen Großmain										
GVW 09:	ÖVP : Österr. Volkspartei - Liste Schönbuchner										
	BFG : Bürgerforum Großmain										

Gemeinde Hallwang										
Wahlbe- rechtg.	Stimmen / Mandate				Parteistimmen / Parteimandate					
	abgeg.	unglt.	gültig		ÖVP	SPÖ	GRÜNE	FPÖ	TEAM	PIRAT
GVW 14:										
absolut	3.245	2.147	76	2.071	1.128	494	294	155		
in %		66,2	3,5		54,5	23,9	14,2	7,5		
Mandate				21	12	5	3	1		
GVW 09:										
absolut	3.063	2.293	62	2.231	1.257	653	128	193		
in %		74,9	2,7		56,3	29,3	5,7	8,7		
Mandate				21	13	6	1	1		
LTW 13:										
absolut	3.062	2.263	71	2.192	658	414	531	329	210	50
in %		73,9	3,1		30,0	18,9	24,2	15,0	9,6	2,3
Unterschied in Prozentpunkten bzw. Mandaten:										
zu GVW 09 Stimmen:		-8,7	+0,8		-1,9	-5,4	+8,5	-1,2		
zu GVW 09 Mandate:				±0	-1	-1	+2	±0		
zu LTW 13 Stimmen:		-7,7	+0,4		+24,4	+5,0	-10,0	-7,5	-9,6	-2,3
Sonstige wahlwerbende Gruppen, abweichende Parteibezeichnungen:										
GVW 14:	ÖVP : HALLWANGER VOLKSPARTEI									
	SPÖ : SPÖ Hallwang									
	GRÜNE : DIE GRÜNEN HALLWANG									
GVW 09:	ÖVP : Hallwanger Volkspartei - Bgm. Helmut Mödlhammer									
	ELH : Erlebenswertes Hallwang									

Gemeinde Henndorf am Wallersee																									
<table border="1"> <caption>Bar Chart Data</caption> <thead> <tr> <th>Party</th> <th>2014 (%)</th> <th>2009 (%)</th> </tr> </thead> <tbody> <tr> <td>ÖVP</td> <td>51,0</td> <td>59,2</td> </tr> <tr> <td>SPÖ</td> <td>24,4</td> <td>28,8</td> </tr> <tr> <td>GRÜNE</td> <td>11,3</td> <td>12,0</td> </tr> <tr> <td>FPÖ</td> <td>13,3</td> <td>n.k.</td> </tr> </tbody> </table>											Party	2014 (%)	2009 (%)	ÖVP	51,0	59,2	SPÖ	24,4	28,8	GRÜNE	11,3	12,0	FPÖ	13,3	n.k.
Party	2014 (%)	2009 (%)																							
ÖVP	51,0	59,2																							
SPÖ	24,4	28,8																							
GRÜNE	11,3	12,0																							
FPÖ	13,3	n.k.																							
Wahlbe- rechtg.	Stimmen / Mandate				Parteistimmen / Parteimandate																				
	abgeg.	unglt.	gültig		ÖVP	SPÖ	GRÜNE	FPÖ	TEAM	PIRAT															
GVW 14:																									
absolut	3.905	2.586	82	2.504	1.278	610	283	333																	
in %		66,2	3,2		51,0	24,4	11,3	13,3																	
Mandate				21	11	5	2	3																	
GVW 09:																									
absolut	3.824	2.814	120	2.694	1.595	775	324																		
in %		73,6	4,3		59,2	28,8	12,0																		
Mandate				21	13	6	2																		
LTW 13:																									
absolut	3.707	2.755	109	2.646	791	572	622	387	214	60															
in %		74,3	4,0		29,9	21,6	23,5	14,6	8,1	2,3															
Unterschied in Prozentpunkten bzw. Mandaten:																									
zu GVW 09 Stimmen:		-7,4	-1,1		-8,2	-4,4	-0,7	+13,3																	
zu GVW 09 Mandate:				±0	-2	-1	±0	+3																	
zu LTW 13 Stimmen:		-8,1	-0,8		+21,1	+2,7	-12,2	-1,3	-8,1	-2,3															
Sonstige wahlwerbende Gruppen, abweichende Parteibezeichnungen:																									
GVW 14:	ÖVP : Henndorfer Volkspartei																								
	GRÜNE : Die Grünen Henndorf																								
GVW 09:	ÖVP : Henndorfer Volkspartei																								
	GRÜNE : DIE GRÜNEN HENNDORF																								

Gemeinde Hintersee																						
<table border="1"> <caption>Bar Chart Data</caption> <thead> <tr> <th>Party</th> <th>2014 (%)</th> <th>2009 (%)</th> </tr> </thead> <tbody> <tr> <td>ÖVP</td> <td>57,7</td> <td>43,6</td> </tr> <tr> <td>SPÖ</td> <td>30,6</td> <td>31,7</td> </tr> <tr> <td>FPÖ</td> <td>11,7</td> <td>24,8</td> </tr> </tbody> </table>											Party	2014 (%)	2009 (%)	ÖVP	57,7	43,6	SPÖ	30,6	31,7	FPÖ	11,7	24,8
Party	2014 (%)	2009 (%)																				
ÖVP	57,7	43,6																				
SPÖ	30,6	31,7																				
FPÖ	11,7	24,8																				
Wahlbe- rechtg.	Stimmen / Mandate				Parteistimmen / Parteimandate																	
	abgeg.	unglt.	gültig		ÖVP	SPÖ	GRÜNE	FPÖ	TEAM	PIRAT												
GVW 14:																						
absolut	380	342	9	333	192	102		39														
in %		90,0	2,6		57,7	30,6		11,7														
Mandate				9	5	3		1														
GVW 09:																						
absolut	362	328	9	319	139	101		79														
in %		90,6	2,7		43,6	31,7		24,8														
Mandate				9	4	3		2														
LTW 13:																						
absolut	351	291	19	272	98	70	35	52	16	1												
in %		82,9	6,5		36,0	25,7	12,9	19,1	5,9	0,4												
Unterschied in Prozentpunkten bzw. Mandaten:																						
zu GVW 09 Stimmen:		-0,6	-0,1		+14,1	-1,0		-13,1														
zu GVW 09 Mandate:				±0	+1	±0		-1														
zu LTW 13 Stimmen:		+7,1	-3,9		+21,6	+4,9	-12,9	-7,4	-5,9	-0,4												
Sonstige wahlwerbende Gruppen, abweichende Parteibezeichnungen:																						
GVW 14:	ÖVP : Österreichische Volkspartei Hintersee																					
	SPÖ : SPÖ Hintersee																					
GVW 09:	ÖVP : Salzburger Volkspartei																					

Gemeinde Hof bei Salzburg											
	Wahlbe- rechtg.	Stimmen / Mandate			Parteistimmen / Parteimandate						
		abgeg.	unglt.	gültig	ÖVP	SPÖ	GRÜNE	FPÖ	TEAM	PIRAT	HOF
GVW 14:											
absolut	2.741	1.898	61	1.837	974	307		122			434
in %		69,2	3,2		53,0	16,7		6,6			23,6
Mandate				19	11	3		1			4
GVW 09:											
absolut	2.628	1.938	42	1.896	1.189	498		209			
in %		73,7	2,2		62,7	26,3		11,0			
Mandate				19	12	5		2			
LTW 13:											
absolut	2.547	1.873	58	1.815	568	342	411	298	163	33	
in %		73,5	3,1		31,3	18,8	22,6	16,4	9,0	1,8	
Unterschied in Prozentpunkten bzw. Mandaten:											
zu GVW 09 Stimmen:		-4,5	+1,0		-9,7	-9,6		-4,4			+23,6
zu GVW 09 Mandate:				±0	-1	-2		-1			+4
zu LTW 13 Stimmen:		-4,3	+0,1		+21,7	-2,1	-22,6	-9,8	-9,0	-1,8	+23,6

Sonstige wahlwerbende Gruppen, abweichende Parteibezeichnungen:

GVW 14: ÖVP : ÖVP HOF - Team Thomas Ließ
 SPÖ : Sozialdemokratische Partei - HOF
 HOF : Liste Hof

GVW 09: ÖVP : ÖVP Hof - Liste Berktold

Gemeinde Köstendorf											
	Wahlbe- rechtg.	Stimmen / Mandate			Parteistimmen / Parteimandate						
		abgeg.	unglt.	gültig	ÖVP	SPÖ	GRÜNE	FPÖ	TEAM	PIRAT	
GVW 14:											
absolut	2.088	1.453	36	1.417	958	320		139			
in %		69,6	2,5		67,6	22,6		9,8			
Mandate				19	13	4		2			
GVW 09:											
absolut	2.001	1.585	60	1.525	1.002	368		155			
in %		79,2	3,8		65,7	24,1		10,2			
Mandate				19	13	4		2			
LTW 13:											
absolut	2.014	1.468	88	1.380	546	239	282	171	117	25	
in %		72,9	6,0		39,6	17,3	20,4	12,4	8,5	1,8	
Unterschied in Prozentpunkten bzw. Mandaten:											
zu GVW 09 Stimmen:		-9,6	-1,3		+1,9	-1,5		-0,4			
zu GVW 09 Mandate:				±0	±0	±0		±0			
zu LTW 13 Stimmen:		-3,3	-3,5		+28,0	+5,3	-20,4	-2,6	-8,5	-1,8	

Sonstige wahlwerbende Gruppen, abweichende Parteibezeichnungen:

GVW 14: ÖVP : Köstendorfer ÖVP, Wolfgang Wagner und sein Team
 SPÖ : SPÖ Köstendorf

Gemeinde Koppl										
	Wahlbe- rechtg.	Stimmen / Mandate			Parteistimmen / Parteimandate					
		abgeg.	unglt.	gültig	ÖVP	SPÖ	GRÜNE	FPÖ	TEAM	PIRAT
GVW 14:										
absolut	2.683	1.900	50	1.850	962	346	365	177		
in %		70,8	2,6		52,0	18,7	19,7	9,6		
Mandate				19	10	3	4	2		
GVW 09:										
absolut	2.521	1.967	92	1.875	1.170	534		171		
in %		78,0	4,7		62,4	28,5		9,1		
Mandate				19	13	5		1		
LTW 13:										
absolut	2.550	1.987	101	1.886	580	295	542	274	166	29
in %		77,9	5,1		30,8	15,6	28,7	14,5	8,8	1,5
Unterschied in Prozentpunkten bzw. Mandaten:										
zu GVW 09 Stimmen:		-7,2	-2,0		-10,4	-9,8	+19,7	+0,4		
zu GVW 09 Mandate:				±0	-3	-2	+4	+1		
zu LTW 13 Stimmen:		-7,1	-2,5		+21,2	+3,1	-9,0	-5,0	-8,8	-1,5
Sonstige wahlwerbende Gruppen, abweichende Parteibezeichnungen:										
GVW 14:	ÖVP :	ÖVP Koppl								
	SPÖ :	Koppler SPÖ								
	GRÜNE :	Die GRÜNEN Koppl								
GVW 09:	ÖVP :	ÖVP Koppl								

Gemeinde Lamprechtshausen										
	Wahlbe- rechtg.	Stimmen / Mandate			Parteistimmen / Parteimandate					
		abgeg.	unglt.	gültig	ÖVP	SPÖ	GRÜNE	FPÖ	TEAM	PIRAT
GVW 14:										
absolut	2.964	2.018	72	1.946	804	349				793
in %		68,1	3,6		41,3	17,9				40,8
Mandate				21	9	3				9
GVW 09:										
absolut	2.798	2.148	63	2.085	999	404				682
in %		76,8	2,9		47,9	19,4				32,7
Mandate				21	10	4				7
LTW 13:										
absolut	2.765	1.978	96	1.882	604	368	380	319	178	33
in %		71,5	4,9		32,1	19,6	20,2	17,0	9,5	1,8
Unterschied in Prozentpunkten bzw. Mandaten:										
zu GVW 09 Stimmen:		-8,7	+0,6		-6,6	-1,4				+8,0
zu GVW 09 Mandate:				±0	-1	-1				+2
zu LTW 13 Stimmen:		-3,5	-1,3		+9,2	-1,6	-20,2	-17,0	-9,5	-1,8
Sonstige wahlwerbende Gruppen, abweichende Parteibezeichnungen:										
GVW 14:	ÖVP :	Volkspartei Lamprechtshausen								
	SPÖ :	SPÖ Lamprechtshausen								
	FDL :	Freie Demokraten Lamprechtshausen								
GVW 09:	ÖVP :	Volkspartei Lamprechtshausen								
	FDL :	Freie Demokraten Lamprechtshausen								

Gemeinde Mattsee										
	Wahlbe- rechtg.	Stimmen / Mandate				Parteistimmen / Parteimandate				
		abgeg.	unglt.	gültig	ÖVP	SPÖ	GRÜNE	FPÖ	TEAM	PIRAT
GVW 14:										
absolut	2.544	1.703	47	1.656	900	298	258	200		
in %		66,9	2,8		54,3	18,0	15,6	12,1		
Mandate				19	11	3	3	2		
GVW 09:										
absolut	2.403	1.828	46	1.782	1.092	332	191	167		
in %		76,1	2,5		61,3	18,6	10,7	9,4		
Mandate				19	13	3	2	1		
LTW 13:										
absolut	2.398	1.780	73	1.707	671	240	426	205	128	37
in %		74,2	4,1		39,3	14,1	25,0	12,0	7,5	2,2
Unterschied in Prozentpunkten bzw. Mandaten:										
zu GVW 09 Stimmen:		-9,1	+0,2		-6,9	-0,6	+4,9	+2,7		
zu GVW 09 Mandate:				±0	-2	±0	+1	+1		
zu LTW 13 Stimmen:		-7,3	-1,3		+15,0	+3,9	-9,4	+0,1	-7,5	-2,2
Sonstige wahlwerbende Gruppen, abweichende Parteibezeichnungen:										
GVW 14:	SPÖ :	SPÖ Mattsee								
	GRÜNE :	Die GRÜNEN Mattsee								
GVW 09:	ÖVP :	ÖVP Mattsee								
	Grüne :	Die Grünen Mattsee								

Gemeinde Neumarkt am Wallersee										
	Wahlbe- rechtg.	Stimmen / Mandate				Parteistimmen / Parteimandate				
		abgeg.	unglt.	gültig	ÖVP	SPÖ	GRÜNE	FPÖ	TNaW	PIRAT
GVW 14:										
absolut	4.576	3.017	98	2.919	1.153	859	238	594	75	
in %		65,9	3,2		39,5	29,4	8,2	20,3	2,6	
Mandate				25	10	8	2	5	0	
GVW 09:										
absolut	4.374	3.179	88	3.091	1.316	964	352	459		
in %		72,7	2,8		42,6	31,2	11,4	14,8		
Mandate				25	11	8	3	3		
LTW 13:										
absolut	4.345	2.933	102	2.831	676	636	643	553	258	65
in %		67,5	3,5		23,9	22,5	22,7	19,5	9,1	2,3
Unterschied in Prozentpunkten bzw. Mandaten:										
zu GVW 09 Stimmen:		-6,7	+0,5		-3,1	-1,8	-3,2	+5,5	+2,6	
zu GVW 09 Mandate:				±0	-1	±0	-1	+2	±0	
zu LTW 13 Stimmen:		-1,6	-0,2		+15,6	+7,0	-14,6	+0,8	-6,5	-2,3
Sonstige wahlwerbende Gruppen, abweichende Parteibezeichnungen:										
GVW 14:	ÖVP :	Neumarkter Volkspartei - Adi Rieger								
	SPÖ :	SPÖ Neumarkt - Jan Schierl								
	GRÜNE :	Die Grünen - die Grüne Alternative								
	TNaW :	Team Neumarkt am Wallersee								
GVW 09:	ÖVP :	Bürgermeister Emmerich Riesner - Neumarkter Volkspartei								
	GRÜNE :	DIE GRÜNEN - die grüne Alternative								

Gemeinde Nußdorf am Haunsberg											
	Wahlbe- rechtg.	Stimmen / Mandate			Parteistimmen / Parteimandate						
		abgeg.	unglt.	gültig	ÖVP	SPÖ	GRÜNE	FPÖ	TEAM	PIRAT	FDN
GVW 14:											
absolut	1.870	1.267	39	1.228	742	391		95			
in %		67,8	3,1		60,4	31,8		7,7			
Mandate				17	11	5		1			
GVW 09:											
absolut	1.825	1.382	59	1.323	741	432					150
in %		75,7	4,3		56,0	32,7					11,3
Mandate				17	10	5					2
LTW 13:											
absolut	1.753	1.348	64	1.284	494	240	224	164	132	30	
in %		76,9	4,7		38,5	18,7	17,4	12,8	10,3	2,3	
Unterschied in Prozentpunkten bzw. Mandaten:											
zu GVW 09 Stimmen:		-8,0	-1,2		+4,4	-0,8		+7,7			-11,3
zu GVW 09 Mandate:				±0	+1	±0		+1			-2
zu LTW 13 Stimmen:		-9,1	-1,7		+21,9	+13,1	-17,4	-5,0	-10,3	-2,3	

Sonstige wahlwerbende Gruppen, abweichende Parteibezeichnungen:
 GVW 14: SPÖ : SPÖ Nußdorf am Haunsberg
 GVW 09: FDN : Freie Demokraten Nußdorf

Gemeinde Oberndorf bei Salzburg											
	Wahlbe- rechtg.	Stimmen / Mandate			Parteistimmen / Parteimandate						
		abgeg.	unglt.	gültig	ÖVP	SPÖ	GRÜNE	FPÖ	TEAM	PIRAT	NOW
GVW 14:											
absolut	4.412	2.886	107	2.779	829	1.138	297	165			350
in %		65,4	3,7		29,8	40,9	10,7	5,9			12,6
Mandate				25	8	11	2	1			3
GVW 09:											
absolut	4.318	3.154	96	3.058	685	1.426	300	292			355
in %		73,0	3,0		22,4	46,6	9,8	9,5			11,6
Mandate				25	6	12	2	2			3
LTW 13:											
absolut	4.102	2.814	114	2.700	608	700	660	442	226	64	
in %		68,6	4,1		22,5	25,9	24,4	16,4	8,4	2,4	
Unterschied in Prozentpunkten bzw. Mandaten:											
zu GVW 09 Stimmen:		-7,6	+0,7		+7,4	-5,7	+0,9	-3,6			+1,0
zu GVW 09 Mandate:				±0	+2	-1	±0	-1			±0
zu LTW 13 Stimmen:		-3,2	-0,3		+7,3	+15,0	-13,8	-10,4	-8,4	-2,4	+12,6

Sonstige wahlwerbende Gruppen, abweichende Parteibezeichnungen:
 GVW 14: ÖVP : Oberndorfer Volkspartei
 GRÜNE : Die GRÜNEN Oberndorf
 NOW : Neue Oberndorfer Wählergemeinschaft - Initiative Zukunft Oberndorf
 GVW 09: GRÜNE : Grüne Oberndorf
 NOW : Neue Oberndorfer Wählergemeinschaft

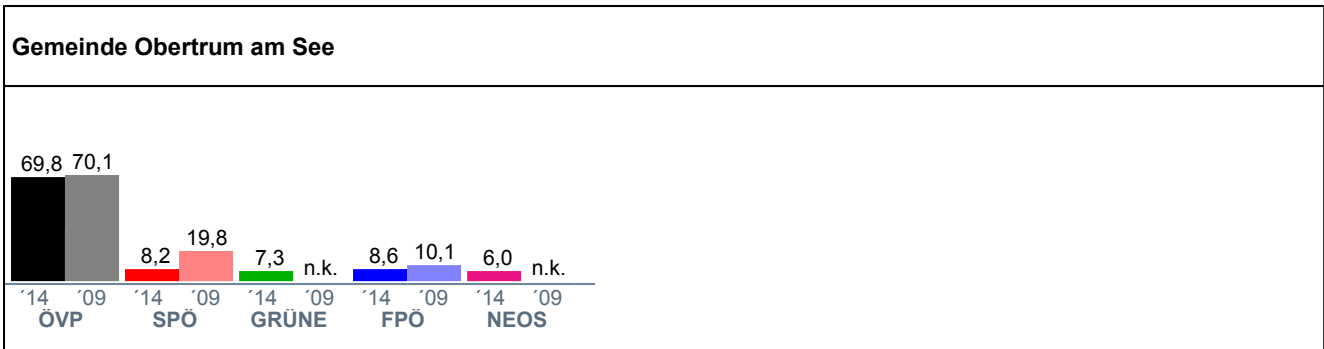

	Wahlbe- rechtg.	Stimmen / Mandate			Parteistimmen / Parteimandate						
		abgeg.	unglt.	gültig	ÖVP	SPÖ	GRÜNE	FPÖ	TEAM	PIRAT	NEOS
GVW 14:											
absolut	3.758	2.548	51	2.497	1.743	206	183	215			150
in %		67,8	2,0		69,8	8,2	7,3	8,6			6,0
Mandate				21	16	1	1	2			1
GVW 09:											
absolut	3.601	2.680	104	2.576	1.806	510		260			
in %		74,4	3,9		70,1	19,8		10,1			
Mandate				21	15	4		2			
LTW 13:											
absolut	3.586	2.650	117	2.533	977	365	590	365	190	46	
in %		73,9	4,4		38,6	14,4	23,3	14,4	7,5	1,8	
Unterschied in Prozentpunkten bzw. Mandaten:											
zu GVW 09 Stimmen:		-6,6	-1,9		-0,3	-11,5	+7,3	-1,5			+6,0
zu GVW 09 Mandate:				±0	+1	-3	+1	±0			+1
zu LTW 13 Stimmen:		-6,1	-2,4		+31,2	-6,2	-16,0	-5,8	-7,5	-1,8	+6,0

Sonstige wahlwerbende Gruppen, abweichende Parteibezeichnungen:

GVW 14: ÖVP : Bürgermeister Simon Wallner - Obertrumer Volkspartei

SPÖ : SPÖ Obertrum am See

GRÜNE : Die Grünen Obertrum

GVW 09: ÖVP : Bürgermeister Simon Wallner - Obertrumer Volkspartei

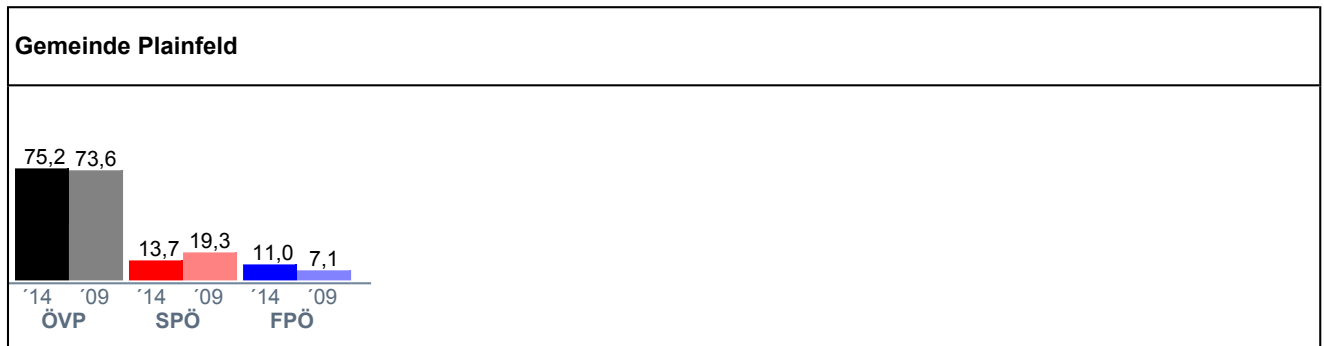

	Wahlbe- rechtg.	Stimmen / Mandate			Parteistimmen / Parteimandate						
		abgeg.	unglt.	gültig	ÖVP	SPÖ	GRÜNE	FPÖ	TEAM	PIRAT	
GVW 14:											
absolut	1.009	722	16	706	531	97		78			
in %		71,6	2,2		75,2	13,7		11,0			
Mandate				13	10	2		1			
GVW 09:											
absolut	949	757	11	746	549	144		53			
in %		79,8	1,5		73,6	19,3		7,1			
Mandate				13	10	2		1			
LTW 13:											
absolut	931	714	17	697	284	85	136	122	54	16	
in %		76,7	2,4		40,7	12,2	19,5	17,5	7,7	2,3	
Unterschied in Prozentpunkten bzw. Mandaten:											
zu GVW 09 Stimmen:		-8,2	+0,8		+1,6	-5,6		+3,9			
zu GVW 09 Mandate:				±0	±0	±0		±0			
zu LTW 13 Stimmen:		-5,1	-0,2		+34,5	+1,5	-19,5	-6,5	-7,7	-2,3	

Sonstige wahlwerbende Gruppen, abweichende Parteibezeichnungen:

GVW 14: SPÖ : SPÖ Plainfeld und Parteifreie

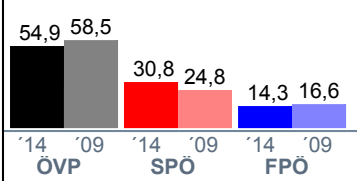
Gemeinde Sankt Georgen bei Salzburg										
										
	Wahlbe- rechtg.	Stimmen / Mandate			Parteistimmen / Parteimandate					
		abgeg.	unglt.	gültig	ÖVP	SPÖ	GRÜNE	FPÖ	TEAM	PIRAT
GVW 14:										
absolut	2.384	1.784	85	1.699	932	524		243		
in %		74,8	4,8		54,9	30,8		14,3		
Mandate				19	11	6		2		
GVW 09:										
absolut	2.245	1.768	72	1.696	993	421		282		
in %		78,8	4,1		58,5	24,8		16,6		
Mandate				19	11	5		3		
LTW 13:										
absolut	2.304	1.719	81	1.638	584	322	300	269	128	35
in %		74,6	4,7		35,7	19,7	18,3	16,4	7,8	2,1
Unterschied in Prozentpunkten bzw. Mandaten:										
zu GVW 09 Stimmen:		-3,9	+0,7		-3,7	+6,0		-2,3		
zu GVW 09 Mandate:				±0	±0	+1		-1		
zu LTW 13 Stimmen:		+0,2	+0,1		+19,2	+11,2	-18,3	-2,1	-7,8	-2,1
Sonstige wahlwerbende Gruppen, abweichende Parteibezeichnungen:										
GVW 14:	ÖVP :	ÖVP St. Georgen								
		SPÖ : SPÖ St. Georgen - Liste Petra Gillhofer								
GVW 09:	ÖVP :	ÖVP St. Georgen								

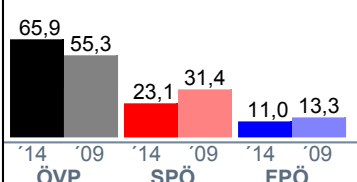
Gemeinde Sankt Gilgen										
										
	Wahlbe- rechtg.	Stimmen / Mandate			Parteistimmen / Parteimandate					
		abgeg.	unglt.	gültig	ÖVP	SPÖ	GRÜNE	FPÖ	TEAM	PIRAT
GVW 14:										
absolut	3.158	2.087	92	1.995	1.315	460		220		
in %		66,1	4,4		65,9	23,1		11,0		
Mandate				21	14	5		2		
GVW 09:										
absolut	2.955	2.110	71	2.039	1.128	640		271		
in %		71,4	3,4		55,3	31,4		13,3		
Mandate				21	12	7		2		
LTW 13:										
absolut	2.784	1.800	85	1.715	587	347	321	269	164	27
in %		64,7	4,7		34,2	20,2	18,7	15,7	9,6	1,6
Unterschied in Prozentpunkten bzw. Mandaten:										
zu GVW 09 Stimmen:		-5,3	+1,0		+10,6	-8,3		-2,3		
zu GVW 09 Mandate:				±0	+2	-2		±0		
zu LTW 13 Stimmen:		+1,4	-0,3		+31,7	+2,8	-18,7	-4,7	-9,6	-1,6
Sonstige wahlwerbende Gruppen, abweichende Parteibezeichnungen:										
GVW 14:	ÖVP :	Österreichische Volkspartei St. Gilgen								
		SPÖ : SPÖ St. Gilgen - Team Manuela Laimer								

Gemeinde Schleedorf										
<p>Bar chart data for Gemeindefürer: 2014 (black) 49,5, 2009 (grey) 54,2. Party percentages 2014: ÖVP 49,5, SPÖ 22,4, FPÖ 28,0. Party percentages 2009: ÖVP 54,2, SPÖ 29,7, FPÖ 16,1.</p>										
	Wahlbe- rechtg.	Stimmen / Mandate			Parteistimmen / Parteimandate					
		abgeg.	unglt.	gültig	ÖVP	SPÖ	GRÜNE	FPÖ	TEAM	PIRAT
GVW 14:										
absolut	822	665	19	646	320	145		181		
in %		80,9	2,9		49,5	22,4		28,0		
Mandate				13	7	3		3		
GVW 09:										
absolut	747	657	4	653	354	194		105		
in %		88,0	0,6		54,2	29,7		16,1		
Mandate				13	7	4		2		
LTW 13:										
absolut	751	582	27	555	208	89	93	107	51	7
in %		77,5	4,6		37,5	16,0	16,8	19,3	9,2	1,3
Unterschied in Prozentpunkten bzw. Mandaten:										
zu GVW 09 Stimmen:		-7,1	+2,2		-4,7	-7,3		+11,9		
zu GVW 09 Mandate:				±0	±0	-1		+1		
zu LTW 13 Stimmen:		+3,4	-1,8		+12,1	+6,4	-16,8	+8,7	-9,2	-1,3
Sonstige wahlwerbende Gruppen, abweichende Parteibezeichnungen:										
GVW 14:		SPÖ : SPÖ Schleedorf und Parteifreie								
GVW 09:		ÖVP : Österr. Volkspartei Schleedorf - Liste Hermann Scheipl								

Gemeinde Seeham										
<p>Bar chart data for Gemeindefürer: 2014 (black) 55,1, 2009 (grey) 60,1. Party percentages 2014: ÖVP 55,1, SPÖ 18,2, GRÜNE 11,6, FPÖ 15,1. Party percentages 2009: ÖVP 60,1, SPÖ 20,1, GRÜNE 7,8, FPÖ 12,0.</p>										
	Wahlbe- rechtg.	Stimmen / Mandate			Parteistimmen / Parteimandate					
		abgeg.	unglt.	gültig	ÖVP	SPÖ	GRÜNE	FPÖ	TEAM	PIRAT
GVW 14:										
absolut	1.510	1.007	47	960	529	175	111	145		
in %		66,7	4,7		55,1	18,2	11,6	15,1		
Mandate				17	10	3	2	2		
GVW 09:										
absolut	1.447	1.150	46	1.104	663	222	86	133		
in %		79,5	4,0		60,1	20,1	7,8	12,0		
Mandate				17	11	3	1	2		
LTW 13:										
absolut	1.425	1.069	50	1.019	379	171	229	136	76	28
in %		75,0	4,7		37,2	16,8	22,5	13,3	7,5	2,7
Unterschied in Prozentpunkten bzw. Mandaten:										
zu GVW 09 Stimmen:		-12,8	+0,7		-5,0	-1,9	+3,8	+3,1		
zu GVW 09 Mandate:				±0	-1	±0	+1	±0		
zu LTW 13 Stimmen:		-8,3	-0,0		+17,9	+1,4	-10,9	+1,8	-7,5	-2,7
Sonstige wahlwerbende Gruppen, abweichende Parteibezeichnungen:										
GVW 14:		ÖVP : Österreichische Volkspartei Seeham								
		SPÖ : SPÖ Seeham - Liste Fritz Hahn								
		GRÜNE : Die GRÜNEN Seeham								
GVW 09:		ÖVP : Österreichische Volkspartei Seeham								
		Grüne : Die Grünen Seeham								
		FPÖ/U : Freiheitliche Partei Salzburg / Unabhängige Liste Seeham								

Gemeinde Seekirchen am Wallersee											
Wahlbe- rechtg.	Stimmen / Mandate				Parteistimmen / Parteimandate						
	abgeg.	unglt.	gültig		ÖVP	SPÖ	LeSe	FPÖ	TEAM	PIRAT	FWS
GVW 14:											
absolut	8.182	5.293	165	5.128	1.888	615	1.233	821			571
in %		64,7	3,1		36,8	12,0	24,0	16,0			11,1
Mandate				25	9	3	6	4			3
GVW 09:											
absolut	7.572	5.769	168	5.601	2.253	938	670	541			1.199
in %		76,2	2,9		40,2	16,7	12,0	9,7			21,4
Mandate				25	11	4	3	2			5
LTW 13:											
absolut	7.666	5.588	241	5.347	1.366	908	1.511	811	625	126	
in %		72,9	4,3		25,5	17,0	28,3	15,2	11,7	2,4	
Unterschied in Prozentpunkten bzw. Mandaten:											
zu GVW 09 Stimmen:		-11,5	+0,2		-3,4	-4,8	+12,1	+6,4			-10,3
zu GVW 09 Mandate:				±0	-2	-1	+3	+2			-2
zu LTW 13 Stimmen:		-8,2	-1,2		+11,3	-5,0	-4,2	+0,8	-11,7	-2,4	+11,1
Sonstige wahlwerbende Gruppen, abweichende Parteibezeichnungen:											
GVW 14:	ÖVP : Monika Schwaiger - Volkspartei Seekirchen SPÖ : SPÖ Seekirchen - Stadtrat Hans Wittek LeSe : Initiative Lebenswertes Seekirchen FWS : Freie Wähler Seekirchen										
GVW 09:	LESE : Initiative Lebenswertes Seekirchen FWS : Freie Wählergem. Seekirchen, Seekirchner Freiheitliche u. FD										

Gemeinde Straßwalchen												
Wahlbe- rechtg.	Stimmen / Mandate				Parteistimmen / Parteimandate							
	abgeg.	unglt.	gültig		ÖVP	SPÖ	FWGBS	FPÖ	TEAM	PIRAT	LIS	FWS
GVW 14:												
absolut	5.697	4.213	222	3.991	1.665	749	259	417			901	
in %		74,0	5,3		41,7	18,8	6,5	10,4			22,6	
Mandate				25	11	5	1	2			6	
GVW 09:												
absolut	5.425	4.121	175	3.946	2.004	1.063		540				339
in %		76,0	4,2		50,8	26,9		13,7				8,6
Mandate				25	13	7		3				2
LTW 13:												
absolut	5.347	3.793	218	3.575	1.060	774	612	681	360	88		
in %		70,9	5,7		29,7	21,7	17,1	19,0	10,1	2,5		
Unterschied in Prozentpunkten bzw. Mandaten:												
zu GVW 09 Stimmen:		-2,0	+1,0		-9,1	-8,2	+6,5	-3,2			+22,6	-8,6
zu GVW 09 Mandate:				±0	-2	-2	+1	-1			+6	-2
zu LTW 13 Stimmen:		+3,0	-0,5		+12,1	-2,9	-10,6	-8,6	-10,1	-2,5	+22,6	
Sonstige wahlwerbende Gruppen, abweichende Parteibezeichnungen:												
GVW 14:	FWGBS : Freie Wähler Grüne Bürgerliste Straßwalchen LIS : Liste Straßwalchen											
GVW 09:	FWS : Freie Wählergemeinschaft Straßwalchen											

Gemeinde Strobl										
	Wahlbe- rechtg.	Stimmen / Mandate			Parteistimmen / Parteimandate					
		abgeg.	unglt.	gültig	ÖVP	SPÖ	GRÜNE	FPÖ	TEAM	PIRAT
GVW 14:										
absolut	2.965	2.064	75	1.989	1.034	474	285	196		
in %		69,6	3,6		52,0	23,8	14,3	9,9		
Mandate				21	11	5	3	2		
GVW 09:										
absolut	2.811	2.142	103	2.039	1.204	627		208		
in %		76,2	4,8		59,0	30,8		10,2		
Mandate				21	13	6		2		
LTW 13:										
absolut	2.791	1.891	83	1.808	577	404	396	231	162	38
in %		67,8	4,4		31,9	22,3	21,9	12,8	9,0	2,1
Unterschied in Prozentpunkten bzw. Mandaten:										
zu GVW 09 Stimmen:		-6,6	-1,2		-7,1	-6,9	+14,3	-0,3		
zu GVW 09 Mandate:				±0	-2	-1	+3	±0		
zu LTW 13 Stimmen:		+1,9	-0,8		+20,1	+1,5	-7,6	-2,9	-9,0	-2,1
Sonstige wahlwerbende Gruppen, abweichende Parteibezeichnungen:										
GVW 14: ÖVP : Österreichische Volkspartei Strobl Team Josef Weikinger										
SPÖ : SPÖ STROBL										
GRÜNE : DIE GRÜNEN STROBL										
GVW 09: ÖVP : Österreichische Volkspartei Team Josef Weikinger										

Gemeinde Thalgau										
	Wahlbe- rechtg.	Stimmen / Mandate			Parteistimmen / Parteimandate					
		abgeg.	unglt.	gültig	ÖVP	SPÖ	Tft	FPÖ	TEAM	PIRAT
GVW 14:										
absolut	4.570	3.242	138	3.104	1.706	417	746	235		
in %		70,9	4,3		55,0	13,4	24,0	7,6		
Mandate				25	14	3	6	2		
GVW 09:										
absolut	4.205	3.388	110	3.278	1.973	485	614	206		
in %		80,6	3,2		60,2	14,8	18,7	6,3		
Mandate				25	16	3	5	1		
LTW 13:										
absolut	4.369	3.166	158	3.008	936	490	677	529	292	84
in %		72,5	5,0		31,1	16,3	22,5	17,6	9,7	2,8
Unterschied in Prozentpunkten bzw. Mandaten:										
zu GVW 09 Stimmen:		-9,6	+1,0		-5,2	-1,4	+5,3	+1,3		
zu GVW 09 Mandate:				±0	-2	±0	+1	+1		
zu LTW 13 Stimmen:		-1,5	-0,7		+23,8	-2,9	+1,5	-10,0	-9,7	-2,8
Sonstige wahlwerbende Gruppen, abweichende Parteibezeichnungen:										
GVW 14: ÖVP : Thalgauger Volkspartei										
Tft : Team für Thalgau										
GVW 09: ÖVP : Thalgauger Volkspartei										
Tft : Thalgauger für Thalgau										

Gemeinde Wals-Siezenheim										
Wahlbe- rechtg.		Stimmen / Mandate			Parteistimmen / Parteimandate					
		abgeg.	unglt.	gültig	ÖVP	SPÖ	GRÜNE	FPÖ	TEAM	PIRAT
GVW 14:										
absolut	10.216	6.520	182	6.338	3.663	820	800	946	109	
in %		63,8	2,8		57,8	12,9	12,6	14,9	1,7	
Mandate				25	15	3	3	4	0	
GVW 09:										
absolut	9.331	6.874	212	6.662	4.024	1.338	633	667		
in %		73,7	3,1		60,4	20,1	9,5	10,0		
Mandate				25	16	5	2	2		
LTW 13:										
absolut	9.509	6.817	302	6.515	1.906	1.164	1.529	1.144	632	140
in %		71,7	4,4		29,3	17,9	23,5	17,6	9,7	2,1
Unterschied in Prozentpunkten bzw. Mandaten:										
zu GVW 09 Stimmen:		-9,8	-0,3		-2,6	-7,1	+3,1	+4,9	+1,7	
zu GVW 09 Mandate:				±0	-1	-2	+1	+2	±0	
zu LTW 13 Stimmen:		-7,9	-1,6		+28,5	-4,9	-10,8	-2,6	-8,0	-2,1

Sonstige wahlwerbende Gruppen, abweichende Parteibezeichnungen:
 GVW 14: ÖVP : Volkspartei Wals-Siezenheim, Team Maislinger
 SPÖ : SPÖ Wals-Siezenheim - Liste Edi Jost
 GRÜNE : Grüne & Bürgerliste für Wals-Siezenheim
 TEAM : Team Wals-Siezenheim
 GVW 09: ÖVP : Volkspartei Wals-Siezenheim, Team Bieringer
 GRÜNE : Die Grünen Wals-Siezenheim

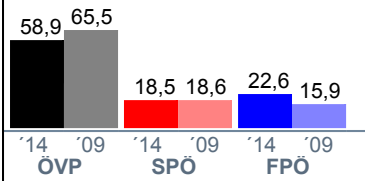
Gemeinde Altenmarkt im Pongau									
									
Wahlbe- rechtg.	Stimmen / Mandate				Parteistimmen / Parteimandate				
	abgeg.	unglt.	gültig		ÖVP	SPÖ	GRÜNE	FPÖ	TEAM
GVW 14:									
absolut	3.031	1.814	146	1.668	982	309		377	
in %		59,8	8,0		58,9	18,5		22,6	
Mandate				21	13	4		4	
GVW 09:									
absolut	2.792	2.058	84	1.974	1.293	367		314	
in %		73,7	4,1		65,5	18,6		15,9	
Mandate				21	14	4		3	
LTW 13:									
absolut	2.756	1.987	60	1.927	780	343	334	325	145
in %		72,1	3,0		40,5	17,8	17,3	16,9	7,5
Unterschied in Prozentpunkten bzw. Mandaten:									
zu GVW 09 Stimmen:		-13,9	+4,0		-6,6	-0,1		+6,7	
zu GVW 09 Mandate:				±0	-1	±0		+1	
zu LTW 13 Stimmen:		-12,2	+5,0		+18,4	+0,7	-17,3	+5,7	-7,5
Sonstige wahlwerbende Gruppen, abweichende Parteibezeichnungen:									
GVW 09: ÖVP : Bgm. Rupert Winter - ÖVP Altenmarkt									

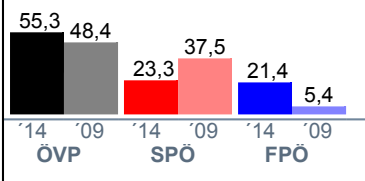
Gemeinde Bad Gastein										
										
Wahlbe- rechtg.	Stimmen / Mandate				Parteistimmen / Parteimandate					
	abgeg.	unglt.	gültig		ÖVP	SPÖ	GRÜNE	FPÖ	TEAM	ULB
GVW 14:										
absolut	3.306	2.345	90	2.255	1.247	525		483		
in %		70,9	3,8		55,3	23,3		21,4		
Mandate				21	12	5		4		
GVW 09:										
absolut	3.386	2.632	103	2.529	1.224	949		136	220	
in %		77,7	3,9		48,4	37,5		5,4	8,7	
Mandate				21	11	8		1	1	
LTW 13:										
absolut	2.919	1.945	89	1.856	404	589	216	437	210	
in %		66,6	4,6		21,8	31,7	11,6	23,5	11,3	
Unterschied in Prozentpunkten bzw. Mandaten:										
zu GVW 09 Stimmen:		-6,8	-0,1		+6,9	-14,2		+16,0		-8,7
zu GVW 09 Mandate:				±0	+1	-3		+3		-1
zu LTW 13 Stimmen:		+4,3	-0,7		+33,5	-8,5	-11,6	-2,1		-11,3
Sonstige wahlwerbende Gruppen, abweichende Parteibezeichnungen:										
GVW 14: ÖVP : Team Bgm. Steinbauer - Bad Gasteiner Volkspartei										
GVW 09: ULB : Unabhängige Liste Bad Gastein										

Gemeinde Bad Hofgastein										
Wahlbe- rechtg.	Stimmen / Mandate				Parteistimmen / Parteimandate					
	abgeg.	unglt.	gültig		ÖVP	SPÖ	GRÜNE	FPÖ	TEAM	LBH
GVW 14:										
absolut	5.497	3.867	250	3.617	1.876	1.448		293		
in %		70,3	6,5		51,9	40,0		8,1		
Mandate				25	13	10		2		
GVW 09:										
absolut	5.247	4.160	119	4.041	1.776	1.590		252		423
in %		79,3	2,9		43,9	39,3		6,2		10,5
Mandate				25	12	10		1		2
LTW 13:										
absolut	4.977	3.555	143	3.412	939	1.144	469	595		265
in %		71,4	4,0		27,5	33,5	13,7	17,4		7,8
Unterschied in Prozentpunkten bzw. Mandaten:										
zu GVW 09 Stimmen:		-8,9	+3,6		+7,9	+0,7		+1,9		-10,5
zu GVW 09 Mandate:				±0	+1	±0		+1		-2
zu LTW 13 Stimmen:		-1,1	+2,4		+24,3	+6,5	-13,7	-9,3		-7,8
Sonstige wahlwerbende Gruppen, abweichende Parteibezeichnungen:										
GVW 14:	ÖVP : Österreichische Volkspartei-Liste Fritz Zettinig									
GVW 09:	ÖVP : Österreichische Volkspartei Liste Fritz Zettinig									
	LBH : Liste Bad Hofgastein parteiunabhängig									

Gemeinde Bischofshofen										
Wahlbe- rechtg.	Stimmen / Mandate				Parteistimmen / Parteimandate					
	abgeg.	unglt.	gültig		ÖVP	SPÖ	GRÜNE	FPÖ	TEAM	
GVW 14:										
absolut	7.792	5.691	218	5.473	1.744	3.289		440		
in %		73,0	3,8		31,9	60,1		8,0		
Mandate				25	8	15		2		
GVW 09:										
absolut	7.706	5.868	163	5.705	2.260	2.767	136	542		
in %		76,1	2,8		39,6	48,5	2,4	9,5		
Mandate				25	10	13	0	2		
LTW 13:										
absolut	7.483	5.142	176	4.966	962	1.896	767	962	379	
in %		68,7	3,4		19,4	38,2	15,4	19,4	7,6	
Unterschied in Prozentpunkten bzw. Mandaten:										
zu GVW 09 Stimmen:		-3,1	+1,1		-7,7	+11,6	-2,4	-1,5		
zu GVW 09 Mandate:				±0	-2	+2	±0	±0		
zu LTW 13 Stimmen:		+4,3	+0,4		+12,5	+21,9	-15,4	-11,3		-7,6
Sonstige wahlwerbende Gruppen, abweichende Parteibezeichnungen:										
GVW 14:	ÖVP : Österreichische Volkspartei - Wetti Saller									
	SPÖ : SPÖ-Bischofshofen - Team Hansjörg Obinger									
GVW 09:	GRÜNE : Die Grüne Alternative									

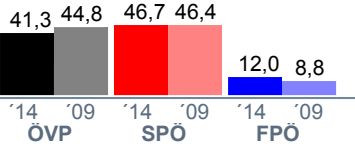
Gemeinde Dorfgastein									
									
Wahlbe- rechtg.	Stimmen / Mandate			Parteistimmen / Parteimandate					
	abgeg.	unglt.	gültig	ÖVP	SPÖ	GRÜNE	FPÖ	TEAM	
GVW 14:									
absolut	1.353	1.102	68	1.034	427	483	124		
in %		81,4	6,2		41,3	46,7	12,0		
Mandate			17		7	8	2		
GVW 09:									
absolut	1.366	1.161	35	1.126	505	522	99		
in %		85,0	3,0		44,8	46,4	8,8		
Mandate			17		8	8	1		
LTW 13:									
absolut	1.306	1.016	40	976	301	300	122	181	72
in %		77,8	3,9		30,8	30,7	12,5	18,5	7,4
Unterschied in Prozentpunkten bzw. Mandaten:									
zu GVW 09 Stimmen:		-3,5	+3,2		-3,6	+0,4		+3,2	
zu GVW 09 Mandate:				±0	-1	±0		+1	
zu LTW 13 Stimmen:		+3,7	+2,2		+10,5	+16,0	-12,5	-6,6	-7,4
Sonstige wahlwerbende Gruppen, abweichende Parteibezeichnungen:									
GVW 14:	ÖVP : Österreichische Volkspartei Dorfgastein								
	SPÖ : Sozialdemokratische Partei Österreichs/Dorfgastein								

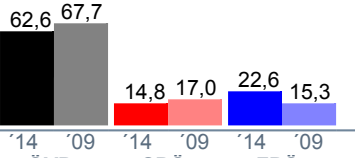
Gemeinde Eben im Pongau									
									
Wahlbe- rechtg.	Stimmen / Mandate			Parteistimmen / Parteimandate					
	abgeg.	unglt.	gültig	ÖVP	SPÖ	GRÜNE	FPÖ	TEAM	
GVW 14:									
absolut	1.708	1.285	55	1.230	770	182	278		
in %		75,2	4,3		62,6	14,8	22,6		
Mandate			17		11	2	4		
GVW 09:									
absolut	1.610	1.366	29	1.337	905	227	205		
in %		84,8	2,1		67,7	17,0	15,3		
Mandate			17		12	3	2		
LTW 13:									
absolut	1.619	1.265	57	1.208	512	206	146	246	98
in %		78,1	4,5		42,4	17,1	12,1	20,4	8,1
Unterschied in Prozentpunkten bzw. Mandaten:									
zu GVW 09 Stimmen:		-9,6	+2,2		-5,1	-2,2		+7,3	
zu GVW 09 Mandate:				±0	-1	-1		+2	
zu LTW 13 Stimmen:		-2,9	-0,2		+20,2	-2,3	-12,1	+2,2	-8,1
Sonstige wahlwerbende Gruppen, abweichende Parteibezeichnungen:									
GVW 14:	ÖVP : Österreichische Volkspartei, Bgm. Farmer Herbert								
GVW 09:	ÖVP : Österreichische Volkspartei Liste Bgm. Farmer Herbert								

Gemeinde Filzmoos									
	Wahlbe- rechtg.	Stimmen / Mandate			Parteistimmen / Parteimandate				
		abgeg.	unglt.	gültig	ÖVP	SPÖ	GRÜNE	FPÖ	TEAM
GVW 14:									
absolut	1.148	757	26	731	511	116		104	
in %		65,9	3,4		69,9	15,9		14,2	
Mandate				13	9	2		2	
GVW 09:									
absolut	1.062	810	27	783	493	193		97	
in %		76,3	3,3		63,0	24,6		12,4	
Mandate				13	9	3		1	
LTW 13:									
absolut	991	725	20	705	350	100	78	101	76
in %		73,2	2,8		49,6	14,2	11,1	14,3	10,8
Unterschied in Prozentpunkten bzw. Mandaten:									
zu GVW 09 Stimmen:		-10,3	+0,1		+6,9	-8,8		+1,8	
zu GVW 09 Mandate:				±0	±0	-1		+1	
zu LTW 13 Stimmen:		-7,2	+0,7		+20,3	+1,7	-11,1	-0,1	-10,8

Gemeinde Flachau									
	Wahlbe- rechtg.	Stimmen / Mandate			Parteistimmen / Parteimandate				
		abgeg.	unglt.	gültig	ÖVP	SPÖ	GRÜNE	FPÖ	TEAM
GVW 14:									
absolut	2.170	1.600	64	1.536	937	368		231	
in %		73,7	4,0		61,0	24,0		15,0	
Mandate				19	12	4		3	
GVW 09:									
absolut	2.043	1.706	36	1.670	1.064	396		210	
in %		83,5	2,1		63,7	23,7		12,6	
Mandate				19	13	4		2	
LTW 13:									
absolut	2.021	1.608	47	1.561	732	248	186	261	134
in %		79,6	2,9		46,9	15,9	11,9	16,7	8,6
Unterschied in Prozentpunkten bzw. Mandaten:									
zu GVW 09 Stimmen:		-9,8	+1,9		-2,7	+0,2		+2,5	
zu GVW 09 Mandate:				±0	-1	±0		+1	
zu LTW 13 Stimmen:		-5,8	+1,1		+14,1	+8,1	-11,9	-1,7	-8,6

Sonstige wahlwerbende Gruppen, abweichende Parteibezeichnungen:

GVW 14: ÖVP : ÖVP - Liste Bgm. Thomas Oberreiter

SPÖ : SPÖ - Rudi Weitgasser

FPÖ : Freiheitliche Partei Flachau

GVW 09: ÖVP : Österreichische Volkspartei - Liste Bgm. Thomas Oberreiter

Gemeinde Forstau									
Wahlbe- rechtg.	Stimmen / Mandate			Parteistimmen / Parteimandate					
	abgeg.	unglt.	gültig	ÖVP	SPÖ	GRÜNE	FPÖ	TEAM	
GVW 14:									
absolut	439	407	3	404	173	120	111		
in %		92,7	0,7		42,8	29,7	27,5		
Mandate				9	4	3	2		
GVW 09:									
absolut	452	419	5	414	163	126	125		
in %		92,7	1,2		39,4	30,4	30,2		
Mandate				9	3	3	3		
LTW 13:									
absolut	415	346	10	336	154	96	18	52	16
in %		83,4	2,9		45,8	28,6	5,4	15,5	4,8
Unterschied in Prozentpunkten bzw. Mandaten:									
zu GVW 09 Stimmen:		+0,0	-0,5		+3,4	-0,7		-2,7	
zu GVW 09 Mandate:				±0	+1	±0		-1	
zu LTW 13 Stimmen:		+9,3	-2,2		-3,0	+1,1	-5,4	+12,0	-4,8
Sonstige wahlwerbende Gruppen, abweichende Parteibezeichnungen:									
GVW 14:	SPÖ : SPÖ Forstau								

Gemeinde Goldegg									
Wahlbe- rechtg.	Stimmen / Mandate			Parteistimmen / Parteimandate					
	abgeg.	unglt.	gültig	ÖVP	SPÖ	BIG	FPÖ	TEAM	
GVW 14:									
absolut	2.006	1.524	50	1.474	707	316	251	200	
in %		76,0	3,3		48,0	21,4	17,0	13,6	
Mandate				17	8	4	3	2	
GVW 09:									
absolut	1.934	1.603	43	1.560	791	376	199	194	
in %		82,9	2,7		50,7	24,1	12,8	12,4	
Mandate				17	9	4	2	2	
LTW 13:									
absolut	1.886	1.521	43	1.478	348	243	275	253	359
in %		80,6	2,8		23,5	16,4	18,6	17,1	24,3
Unterschied in Prozentpunkten bzw. Mandaten:									
zu GVW 09 Stimmen:		-6,9	+0,6		-2,7	-2,7	+4,3	+1,1	
zu GVW 09 Mandate:				±0	-1	±0	+1	±0	
zu LTW 13 Stimmen:		-4,7	+0,5		+24,4	+5,0	-1,6	-3,5	-24,3
Sonstige wahlwerbende Gruppen, abweichende Parteibezeichnungen:									
GVW 14:	SPÖ : Sozialdemokratische Partei Österreichs, Ortspartei Goldegg								
	BIG : Bürgerinitiative Goldegg								
GVW 09:	BIG : Bürgerinitiative Goldegg								

Gemeinde Großarl									
	Wahlbe- rechtg.	Stimmen / Mandate			Parteistimmen / Parteimandate				
		abgeg.	unglt.	gültig	ÖVP	SPÖ	GRÜNE	FPÖ	TEAM
GVW 14:									
absolut	3.017	2.514	68	2.446	1.382	1.064			
in %		83,3	2,7		56,5	43,5			
Mandate				21	12	9			
GVW 09:									
absolut	2.826	2.482	74	2.408	1.592	816			
in %		87,8	3,0		66,1	33,9			
Mandate				21	14	7			
LTW 13:									
absolut	2.860	2.333	139	2.194	1.100	503	252	243	96
in %		81,6	6,0		50,1	22,9	11,5	11,1	4,4
Unterschied in Prozentpunkten bzw. Mandaten:									
zu GVW 09 Stimmen:		-4,5	-0,3		-9,6	+9,6			
zu GVW 09 Mandate:				±0	-2	+2			
zu LTW 13 Stimmen:		+1,8	-3,3		+6,4	+20,6	-11,5	-11,1	-4,4

Gemeinde Hütttau										
	Wahlbe- rechtg.	Stimmen / Mandate			Parteistimmen / Parteimandate					
		abgeg.	unglt.	gültig	ÖVP	SPÖ	GRÜNE	FPÖ	TEAM	ProHN
GVW 14:										
absolut	1.194	1.041	26	1.015	572	173			270	
in %		87,2	2,5		56,4	17,0			26,6	
Mandate				17	10	3			4	
GVW 09:										
absolut	1.161	1.022	27	995	548	202			245	
in %		88,0	2,6		55,1	20,3			24,6	
Mandate				17	10	3			4	
LTW 13:										
absolut	1.124	852	18	834	251	241	89	189	64	
in %		75,8	2,1		30,1	28,9	10,7	22,7	7,7	
Unterschied in Prozentpunkten bzw. Mandaten:										
zu GVW 09 Stimmen:		-0,8	-0,1		+1,3	-3,3			+2,0	
zu GVW 09 Mandate:				±0	±0	±0			±0	
zu LTW 13 Stimmen:		+11,4	+0,4		+26,3	-11,9	-10,7	-22,7	-7,7	+26,6

Sonstige wahlwerbende Gruppen, abweichende Parteibezeichnungen:

- GVW 14: ÖVP : Österreichische Volkspartei Bgm. Rupert Bergmüller
 SPÖ : Sozialdemokratische Partei Österreichs Ellmauthaler Christoph
 ProHN : Pro-Hütttau-Niedernfritz Auer Gerhard
- GVW 09: ÖVP : Österreichische Volkspartei - Bgm. Rupert Bergmüller
 SPÖ : Sozialdemokratische Partei Österreichs - Schlojer Reinfried
 PROHN : Pro Hütttau Niedernfritz - Auer Gerhard

Gemeinde Hüttschlag									
Wahlbe- rechtg.	Stimmen / Mandate			Parteistimmen / Parteimandate					
	abgeg.	unglt.	gültig	ÖVP	SPÖ	GRÜNE	FPÖ	TEAM	
GVW 14:									
absolut	721	591	27	564	353	211			
in %		82,0	4,6		62,6	37,4			
Mandate				13	8	5			
GVW 09:									
absolut	734	651	36	615	346	269			
in %		88,7	5,5		56,3	43,7			
Mandate				13	7	6			
LTW 13:									
absolut	706	593	25	568	284	136	63	68	17
in %		84,0	4,2		50,0	23,9	11,1	12,0	3,0
Unterschied in Prozentpunkten bzw. Mandaten:									
zu GVW 09 Stimmen:		-6,7	-1,0		+6,3	-6,3			
zu GVW 09 Mandate:				±0	+1	-1			
zu LTW 13 Stimmen:		-2,0	+0,4		+12,6	+13,5	-11,1	-12,0	-3,0

Gemeinde Kleinarl										
Wahlbe- rechtg.	Stimmen / Mandate			Parteistimmen / Parteimandate						
	abgeg.	unglt.	gültig	ÖVP	SPÖ	GRÜNE	FPÖ	TEAM	FDK	
GVW 14:										
absolut	606	515	17	498	269	107			122	
in %		85,0	3,3		54,0	21,5			24,5	
Mandate				9	5	2			2	
GVW 09:										
absolut	629	541	16	525	314	136			75	
in %		86,0	3,0		59,8	25,9			14,3	
Mandate				9	6	2			1	
LTW 13:										
absolut	581	482	17	465	215	107	48	60	35	
in %		83,0	3,5		46,2	23,0	10,3	12,9	7,5	
Unterschied in Prozentpunkten bzw. Mandaten:										
zu GVW 09 Stimmen:		-1,0	+0,3		-5,8	-4,4			+10,2	
zu GVW 09 Mandate:				±0	-1	±0			+1	
zu LTW 13 Stimmen:		+2,0	-0,2		+7,8	-1,5	-10,3	-12,9	-7,5	+24,5

Sonstige wahlwerbende Gruppen, abweichende Parteibezeichnungen:

GVW 14: FDK : Freie Demokraten für Kleinarl

GVW 09: FDK : Freie Demokraten - Für Kleinarl

Gemeinde Mühlbach am Hochkönig									
Wahlbe- rechtg.	Stimmen / Mandate				Parteistimmen / Parteimandate				
	abgeg.	unglt.	gültig		ÖVP	SPÖ	GRÜNE	FPÖ	TEAM
GVW 14:									
absolut	1.262	1.039	43	996	315	561		120	
in %		82,3	4,1		31,6	56,3		12,0	
Mandate				17	5	10		2	
GVW 09:									
absolut	1.284	1.049	78	971	406	565			
in %		81,7	7,4		41,8	58,2			
Mandate				17	7	10			
LTW 13:									
absolut	1.150	873	23	850	219	339	88	150	54
in %		75,9	2,6		25,8	39,9	10,4	17,6	6,4
Unterschied in Prozentpunkten bzw. Mandaten:									
zu GVW 09 Stimmen:		+0,6	-3,3		-10,2	-1,9		+12,0	
zu GVW 09 Mandate:				±0	-2	±0		+2	
zu LTW 13 Stimmen:		+6,4	+1,5		+5,9	+16,4	-10,4	-5,6	-6,4
Sonstige wahlwerbende Gruppen, abweichende Parteibezeichnungen:									
GVW 14:	ÖVP : Salzburger Volkspartei								
GVW 09:	ÖVP : Salzburger Volkspartei								

Gemeinde Pfarrwerfen									
Wahlbe- rechtg.	Stimmen / Mandate				Parteistimmen / Parteimandate				
	abgeg.	unglt.	gültig		ÖVP	SPÖ	GRÜNE	FPÖ	TEAM
GVW 14:									
absolut	1.818	1.451	56	1.395	1.003	392			
in %		79,8	3,9		71,9	28,1			
Mandate				17	12	5			
GVW 09:									
absolut	1.756	1.445	42	1.403	917	486			
in %		82,3	2,9		65,4	34,6			
Mandate				17	11	6			
LTW 13:									
absolut	1.725	1.358	67	1.291	481	318	209	178	105
in %		78,7	4,9		37,3	24,6	16,2	13,8	8,1
Unterschied in Prozentpunkten bzw. Mandaten:									
zu GVW 09 Stimmen:		-2,5	+1,0		+6,5	-6,5			
zu GVW 09 Mandate:				±0	+1	-1			
zu LTW 13 Stimmen:		+1,1	-1,1		+34,6	+3,5	-16,2	-13,8	-8,1

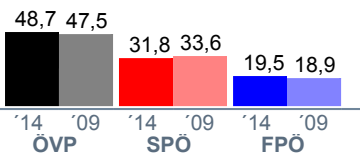
Gemeinde Radstadt									
									
Wahlbe- rechtg.	Stimmen / Mandate				Parteistimmen / Parteimandate				
	abgeg.	unglt.	gültig		ÖVP	SPÖ	GRÜNE	FPÖ	TEAM
GVW 14:									
absolut	3.646	2.490	85	2.405	1.172	764		469	
in %		68,3	3,4		48,7	31,8		19,5	
Mandate				21	10	7		4	
GVW 09:									
absolut	3.468	2.645	123	2.522	1.199	847		476	
in %		76,3	4,7		47,5	33,6		18,9	
Mandate				21	10	7		4	
LTW 13:									
absolut	3.339	2.373	81	2.292	771	511	323	497	190
in %		71,1	3,4		33,6	22,3	14,1	21,7	8,3
Unterschied in Prozentpunkten bzw. Mandaten:									
zu GVW 09 Stimmen:		-8,0	-1,2		+1,2	-1,8		+0,6	
zu GVW 09 Mandate:				±0	±0	±0		±0	
zu LTW 13 Stimmen:		-2,8	+0,0		+15,1	+9,5	-14,1	-2,2	-8,3
Sonstige wahlwerbende Gruppen, abweichende Parteibezeichnungen:									
GVW 14:	ÖVP : Salzburger Volkspartei								
	SPÖ : SPÖ Radstadt - Vzbgm. Hans Warter								

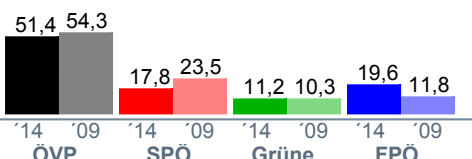
Gemeinde Sankt Johann im Pongau									
									
Wahlbe- rechtg.	Stimmen / Mandate				Parteistimmen / Parteimandate				
	abgeg.	unglt.	gültig		ÖVP	SPÖ	Grüne	FPÖ	TEAM
GVW 14:									
absolut	8.414	5.413	317	5.096	2.617	907	573	999	
in %		64,3	5,9		51,4	17,8	11,2	19,6	
Mandate				25	13	4	3	5	
GVW 09:									
absolut	8.078	5.864	177	5.687	3.090	1.338	587	672	
in %		72,6	3,0		54,3	23,5	10,3	11,8	
Mandate				25	14	6	2	3	
LTW 13:									
absolut	7.810	5.683	213	5.470	1.518	1.239	971	1.260	482
in %		72,8	3,7		27,8	22,7	17,8	23,0	8,8
Unterschied in Prozentpunkten bzw. Mandaten:									
zu GVW 09 Stimmen:		-8,3	+2,8		-3,0	-5,7	+0,9	+7,8	
zu GVW 09 Mandate:				±0	-1	-2	+1	+2	
zu LTW 13 Stimmen:		-8,4	+2,1		+23,6	-4,9	-6,5	-3,4	-8,8
Sonstige wahlwerbende Gruppen, abweichende Parteibezeichnungen:									
GVW 14:	ÖVP : Österreichische Volkspartei, Bgm. Mitterer Günther								
	Grüne : Die Grünen St. Johann im Pongau								
GVW 09:	ÖVP : Österreichische Volkspartei, Bgm. Mitterer Günther								
	Grüne : Die Grünen St. Johann im Pongau								

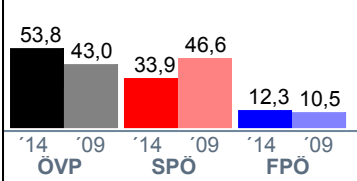
Gemeinde Sankt Martin am Tennengebirge									
									
Wahlbe- rechtg.	Stimmen / Mandate				Parteistimmen / Parteimandate				
	abgeg.	unglt.	gültig		ÖVP	SPÖ	GRÜNE	FPÖ	TEAM
GVW 14:									
absolut	1.273	1.080	52	1.028	553	349		126	
in %		84,8	4,8		53,8	33,9		12,3	
Mandate				17	9	6		2	
GVW 09:									
absolut	1.182	1.018	15	1.003	431	467		105	
in %		86,1	1,5		43,0	46,6		10,5	
Mandate				17	8	8		1	
LTW 13:									
absolut	1.167	949	50	899	344	265	88	139	63
in %		81,3	5,3		38,3	29,5	9,8	15,5	7,0
Unterschied in Prozentpunkten bzw. Mandaten:									
zu GVW 09 Stimmen:		-1,3	+3,3		+10,8	-12,6		+1,8	
zu GVW 09 Mandate:				±0	+1	-2		+1	
zu LTW 13 Stimmen:		+3,5	-0,5		+15,5	+4,5	-9,8	-3,2	-7,0
Sonstige wahlwerbende Gruppen, abweichende Parteibezeichnungen:									
GVW 14:	ÖVP : ÖVP St. Martin - Bürgermeister Hannes Schlager								
	SPÖ : Team Markus Oberauer SPÖ St. Martin/Tgb.								
GVW 09:	SPÖ : Sozialdemokratische Partei Österreichs - Rudolf Lanner								

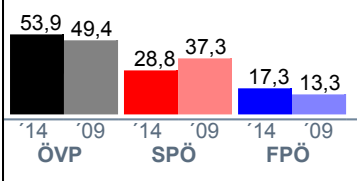
Gemeinde Sankt Veit im Pongau									
									
Wahlbe- rechtg.	Stimmen / Mandate				Parteistimmen / Parteimandate				
	abgeg.	unglt.	gültig		ÖVP	SPÖ	GRÜNE	FPÖ	TEAM
GVW 14:									
absolut	2.961	2.283	89	2.194	1.183	632		379	
in %		77,1	3,9		53,9	28,8		17,3	
Mandate				21	12	6		3	
GVW 09:									
absolut	2.767	2.305	82	2.223	1.098	829		296	
in %		83,3	3,6		49,4	37,3		13,3	
Mandate				19	10	7		2	
LTW 13:									
absolut	2.764	2.246	104	2.142	671	511	319	474	167
in %		81,3	4,6		31,3	23,9	14,9	22,1	7,8
Unterschied in Prozentpunkten bzw. Mandaten:									
zu GVW 09 Stimmen:		-6,2	+0,3		+4,5	-8,5		+4,0	
zu GVW 09 Mandate:				+2	+2	-1		+1	
zu LTW 13 Stimmen:		-4,2	-0,7		+22,6	+4,9	-14,9	-4,9	-7,8
Sonstige wahlwerbende Gruppen, abweichende Parteibezeichnungen:									
GVW 14:	ÖVP : ÖVP St. Veit								

Gemeinde Schwarzach im Pongau										
Wahlbe- rechtg.		Stimmen / Mandate			Parteistimmen / Parteimandate					
		abgeg.	unglt.	gültig	ÖVP	SPÖ	GRÜNE	FPÖ	TEAM	
GVW 14:	absolut	2.737	1.811	84	1.727	253	1.276		198	
	in %		66,2	4,6		14,6	73,9		11,5	
	Mandate				21	3	16		2	
GVW 09:	absolut	2.651	1.975	86	1.889	322	1.366		201	
	in %		74,5	4,4		17,0	72,3		10,6	
	Mandate				21	3	16		2	
LTW 13:	absolut	2.609	1.879	44	1.835	207	947	255	305	121
	in %		72,0	2,3		11,3	51,6	13,9	16,6	6,6
Unterschied in Prozentpunkten bzw. Mandaten:										
zu GVW 09 Stimmen:			-8,3	+0,3		-2,4	+1,6		+0,8	
zu GVW 09 Mandate:					±0	±0	±0		±0	
zu LTW 13 Stimmen:			-5,9	+2,3		+3,4	+22,3	-13,9	-5,2	-6,6
Sonstige wahlwerbende Gruppen, abweichende Parteibezeichnungen: GVW 14: ÖVP : Salzburger Volkspartei										

Gemeinde Untertauern										
Wahlbe- rechtg.		Stimmen / Mandate			Parteistimmen / Parteimandate					
		abgeg.	unglt.	gültig	ÖVP	SPÖ	GRÜNE	FPÖ	TEAM	GFUO
GVW 14:	absolut	371	305	3	302	101	93		25	83
	in %		82,2	1,0		33,4	30,8		8,3	27,5
	Mandate				9	3	3		0	3
GVW 09:	absolut	372	308	6	302	148	121		33	
	in %		82,8	1,9		49,0	40,1		10,9	
	Mandate				9	4	4		1	
LTW 13:	absolut	334	266	3	263	130	37	15	47	34
	in %		79,6	1,1		49,4	14,1	5,7	17,9	12,9
Unterschied in Prozentpunkten bzw. Mandaten:										
zu GVW 09 Stimmen:			-0,6	-1,0		-15,6	-9,3		-2,6	+27,5
zu GVW 09 Mandate:					±0	-1	-1		-1	+3
zu LTW 13 Stimmen:			+2,6	-0,1		-16,0	+16,7	-5,7	-9,6	+27,5
Sonstige wahlwerbende Gruppen, abweichende Parteibezeichnungen: GVW 14: GFUO : Gemeinsames Forum Untertauern Obertauern										

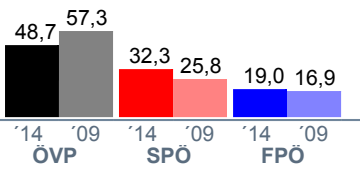
Gemeinde Wagrain									
									
	Wahlbe- rechtg.	Stimmen / Mandate			Parteistimmen / Parteimandate				
		abgeg.	unglt.	gültig	ÖVP	SPÖ	GRÜNE	FPÖ	TEAM
GVW 14:									
absolut	2.464	1.683	53	1.630	793	527		310	
in %		68,3	3,1		48,7	32,3		19,0	
Mandate				19	10	6		3	
GVW 09:									
absolut	2.378	1.678	61	1.617	926	417		274	
in %		70,6	3,6		57,3	25,8		16,9	
Mandate				19	11	5		3	
LTW 13:									
absolut	2.281	1.627	74	1.553	592	283	217	322	139
in %		71,3	4,5		38,1	18,2	14,0	20,7	9,0
Unterschied in Prozentpunkten bzw. Mandaten:									
zu GVW 09 Stimmen:		-2,3	-0,5		-8,6	+6,5		+2,1	
zu GVW 09 Mandate:				±0	-1	+1		±0	
zu LTW 13 Stimmen:		-3,0	-1,4		+10,5	+14,1	-14,0	-1,7	-9,0
Sonstige wahlwerbende Gruppen, abweichende Parteibezeichnungen:									
GVW 14:	ÖVP :	ÖVP Wagrain							
	SPÖ :	Sozialdemokratische Partei Wagrain							

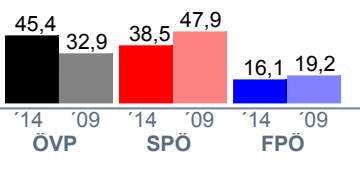
Gemeinde Werfen									
									
	Wahlbe- rechtg.	Stimmen / Mandate			Parteistimmen / Parteimandate				
		abgeg.	unglt.	gültig	ÖVP	SPÖ	GRÜNE	FPÖ	TEAM
GVW 14:									
absolut	2.383	1.777	92	1.685	765	649		271	
in %		74,6	5,2		45,4	38,5		16,1	
Mandate				19	9	7		3	
GVW 09:									
absolut	2.381	1.827	59	1.768	581	847		340	
in %		76,7	3,2		32,9	47,9		19,2	
Mandate				19	6	9		4	
LTW 13:									
absolut	2.297	1.681	82	1.599	348	532	232	347	140
in %		73,2	4,9		21,8	33,3	14,5	21,7	8,8
Unterschied in Prozentpunkten bzw. Mandaten:									
zu GVW 09 Stimmen:		-2,2	+1,9		+12,5	-9,4		-3,1	
zu GVW 09 Mandate:				±0	+3	-2		-1	
zu LTW 13 Stimmen:		+1,4	+0,3		+23,6	+5,2	-14,5	-5,6	-8,8

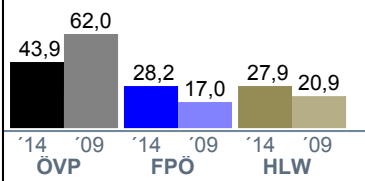
Gemeinde Werfenweng										
										
	Wahlbe- rechtg.	Stimmen / Mandate			Parteistimmen / Parteimandate					
		abgeg.	unglt.	gültig	ÖVP	SPÖ	GRÜNE	FPÖ	TEAM	HLW
GVW 14:										
absolut	735	578	15	563	247			159		157
in %		78,6	2,6		43,9			28,2		27,9
Mandate				13	6			4		3
GVW 09:										
absolut	672	587	18	569	353			97		119
in %		87,4	3,1		62,0			17,0		20,9
Mandate				13	8			2		3
LTW 13:										
absolut	653	525	19	506	207	46	64	139	50	
in %		80,4	3,6		40,9	9,1	12,6	27,5	9,9	
Unterschied in Prozentpunkten bzw. Mandaten:										
zu GVW 09 Stimmen:		-8,7	-0,5		-18,2			+11,2		+7,0
zu GVW 09 Mandate:				±0	-2			+2		±0
zu LTW 13 Stimmen:		-1,8	-1,0		+3,0	-9,1	-12,6	+0,8	-9,9	+27,9

Sonstige wahlwerbende Gruppen, abweichende Parteibezeichnungen:

GVW 14: ÖVP : ÖVP Werfenweng - Bürgermeister Peter Brandauer

HLW : Heimatliste Werfenweng

GVW 09: ÖVP : ÖVP Werfenweng - Bürgermeister Peter Brandauer

HLW : Heimatliste Werfenweng

Gemeinde Göriach									
Wahlbe- rechtg.	Stimmen / Mandate			Parteistimmen / Parteimandate					
	abgeg.	unglt.	gültig	ÖVP	SPÖ	GRÜNE	FPÖ	TEAM	
GVW 14:									
absolut	293	272	1	271	132	101	38		
in %		92,8	0,4		48,7	37,3	14,0		
Mandate			9		5	3	1		
GVW 09:									
absolut	290	274	3	271	157	78	36		
in %		94,5	1,1		57,9	28,8	13,3		
Mandate			9		6	2	1		
LTW 13:									
absolut	293	242	4	238	123	53	16	40	6
in %		82,6	1,7		51,7	22,3	6,7	16,8	2,5
Unterschied in Prozentpunkten bzw. Mandaten:									
zu GVW 09 Stimmen:		-1,6	-0,7		-9,2	+8,5		+0,7	
zu GVW 09 Mandate:				±0	-1	+1		±0	
zu LTW 13 Stimmen:		+10,2	-1,3		-3,0	+15,0	-6,7	-2,8	-2,5

Gemeinde Lessach									
Wahlbe- rechtg.	Stimmen / Mandate			Parteistimmen / Parteimandate					
	abgeg.	unglt.	gültig	ÖVP	SPÖ	GRÜNE	FPÖ	TEAM	
GVW 14:									
absolut	473	356	14	342	217	79	46		
in %		75,3	3,9		63,5	23,1	13,5		
Mandate			9		6	2	1		
GVW 09:									
absolut	466	382	10	372	252	120			
in %		82,0	2,6		67,7	32,3			
Mandate			9		6	3			
LTW 13:									
absolut	452	344	12	332	170	68	32	49	13
in %		76,1	3,5		51,2	20,5	9,6	14,8	3,9
Unterschied in Prozentpunkten bzw. Mandaten:									
zu GVW 09 Stimmen:		-6,7	+1,3		-4,3	-9,2		+13,5	
zu GVW 09 Mandate:				±0	±0	-1		+1	
zu LTW 13 Stimmen:		-0,8	+0,4		+12,2	+2,6	-9,6	-1,3	-3,9

Gemeinde Mariapfarr									
Wahlbe- rechtg.	Stimmen / Mandate				Parteistimmen / Parteimandate				
	abgeg.	unglt.	gültig		ÖVP	SPÖ	GRÜNE	FPÖ	TEAM
GVW 14:									
absolut	1.958	1.528	73	1.455	581	618		256	
in %		78,0	4,8		39,9	42,5		17,6	
Mandate				17	7	7		3	
GVW 09:									
absolut	1.895	1.570	48	1.522	608	737		177	
in %		82,8	3,1		39,9	48,4		11,6	
Mandate				17	7	8		2	
LTW 13:									
absolut	1.873	1.372	42	1.330	432	363	220	203	112
in %		73,3	3,1		32,5	27,3	16,5	15,3	8,4
Unterschied in Prozentpunkten bzw. Mandaten:									
zu GVW 09 Stimmen:		-4,8	+1,7		-0,0	-5,9		+6,0	
zu GVW 09 Mandate:				±0	±0	-1		+1	
zu LTW 13 Stimmen:		+4,8	+1,7		+7,5	+15,2	-16,5	+2,3	-8,4
Sonstige wahlwerbende Gruppen, abweichende Parteibezeichnungen:									
GVW 14:	ÖVP : Volkspartei Mariapfarr - Liste Andreas Kaiser								
GVW 09:	ÖVP : Österreichische Volkspartei - Liste Andreas Kaiser								

Gemeinde Mauterdorf									
Wahlbe- rechtg.	Stimmen / Mandate				Parteistimmen / Parteimandate				
	abgeg.	unglt.	gültig		ÖVP	SPÖ	GRÜNE	FPÖ	TEAM
GVW 14:									
absolut	1.461	1.084	56	1.028	663	165		200	
in %		74,2	5,2		64,5	16,1		19,5	
Mandate				17	12	2		3	
GVW 09:									
absolut	1.456	1.127	67	1.060	650	214		196	
in %		77,4	5,9		61,3	20,2		18,5	
Mandate				17	11	3		3	
LTW 13:									
absolut	1.296	990	28	962	391	182	143	175	71
in %		76,4	2,8		40,6	18,9	14,9	18,2	7,4
Unterschied in Prozentpunkten bzw. Mandaten:									
zu GVW 09 Stimmen:		-3,2	-0,8		+3,2	-4,1		+1,0	
zu GVW 09 Mandate:				±0	+1	-1		±0	
zu LTW 13 Stimmen:		-2,2	+2,3		+23,8	-2,9	-14,9	+1,3	-7,4

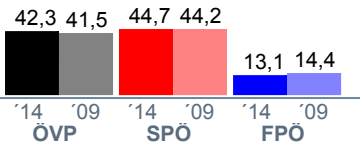
Gemeinde Muhr									
									
Wahlbe- rechtg.	Stimmen / Mandate			Parteistimmen / Parteimandate					
	abgeg.	unglt.	gültig	ÖVP	SPÖ	GRÜNE	FPÖ	TEAM	
GVW 14:									
absolut	459	428	7	421	178	188	55		
in %		93,2	1,6		42,3	44,7	13,1		
Mandate			9		4	4	1		
GVW 09:									
absolut	476	443	4	439	182	194	63		
in %		93,1	0,9		41,5	44,2	14,4		
Mandate			9		4	4	1		
LTW 13:									
absolut	453	377	11	366	151	126	15	68	6
in %		83,2	2,9		41,3	34,4	4,1	18,6	1,6
Unterschied in Prozentpunkten bzw. Mandaten:									
zu GVW 09 Stimmen:		+0,2	+0,7		+0,8	+0,5		-1,3	
zu GVW 09 Mandate:				±0	±0	±0		±0	
zu LTW 13 Stimmen:		+10,0	-1,3		+1,0	+10,2	-4,1	-5,5	-1,6
Sonstige wahlwerbende Gruppen, abweichende Parteibezeichnungen:									
GVW 14:	ÖVP	Österreichische Volks Partei							
GVW 09:	ÖVP	Österreichische Volkspartei - Liste Bgm. Hubert Gruber							

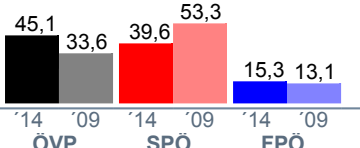
Gemeinde Ramingstein									
									
Wahlbe- rechtg.	Stimmen / Mandate			Parteistimmen / Parteimandate					
	abgeg.	unglt.	gültig	ÖVP	SPÖ	GRÜNE	FPÖ	TEAM	
GVW 14:									
absolut	999	829	11	818	369	324	125		
in %		83,0	1,3		45,1	39,6	15,3		
Mandate			13		6	5	2		
GVW 09:									
absolut	1.064	937	20	917	308	489	120		
in %		88,1	2,1		33,6	53,3	13,1		
Mandate			13		5	7	1		
LTW 13:									
absolut	961	727	20	707	249	212	95	106	45
in %		75,7	2,8		35,2	30,0	13,4	15,0	6,4
Unterschied in Prozentpunkten bzw. Mandaten:									
zu GVW 09 Stimmen:		-5,1	-0,8		+11,5	-13,7		+2,2	
zu GVW 09 Mandate:				±0	+1	-2		+1	
zu LTW 13 Stimmen:		+7,3	-1,4		+9,9	+9,6	-13,4	+0,3	-6,4
Sonstige wahlwerbende Gruppen, abweichende Parteibezeichnungen:									
GVW 14:	ÖVP	Österreichische Volkspartei Ramingstein							
GVW 09:	ÖVP	Österreichische Volkspartei - IN Ramingstein							

Gemeinde Sankt Andrä im Lungau									
Wahlbe- rechtg.	Stimmen / Mandate			Parteistimmen / Parteimandate					
	abgeg.	unglt.	gültig	ÖVP	SPÖ	GRÜNE	FPÖ	TEAM	
GVW 14:									
absolut	619	472	15	457	242	136		79	
in %		76,3	3,2		53,0	29,8		17,3	
Mandate				9	5	3		1	
GVW 09:									
absolut	577	494	28	466	236	142		88	
in %		85,6	5,7		50,6	30,5		18,9	
Mandate				9	5	3		1	
LTW 13:									
absolut	599	458	15	443	167	133	39	70	34
in %		76,5	3,3		37,7	30,0	8,8	15,8	7,7
Unterschied in Prozentpunkten bzw. Mandaten:									
zu GVW 09 Stimmen:		-9,4	-2,5		+2,3	-0,7		-1,6	
zu GVW 09 Mandate:				±0	±0	±0		±0	
zu LTW 13 Stimmen:		-0,2	-0,1		+15,3	-0,3	-8,8	+1,5	-7,7

Gemeinde Sankt Margarethen im Lungau										
Wahlbe- rechtg.	Stimmen / Mandate			Parteistimmen / Parteimandate						
	abgeg.	unglt.	gültig	ÖVP	SPÖ	GRÜNE	FPÖ	TEAM	WIR	BUNTE
GVW 14:										
absolut	621	557	9	548	205	225		118		
in %		89,7	1,6		37,4	41,1		21,5		
Mandate				9	3	4		2		
GVW 09:										
absolut	619	554	16	538	175	150		147	31	35
in %		89,5	2,9		32,5	27,9		27,3	5,8	6,5
Mandate				9	3	3		3	0	0
LTW 13:										
absolut	587	480	13	467	153	162	48	87	17	
in %		81,8	2,7		32,8	34,7	10,3	18,6	3,6	
Unterschied in Prozentpunkten bzw. Mandaten:										
zu GVW 09 Stimmen:		+0,2	-1,3		+4,9	+13,2		-5,8	-5,8	-6,5
zu GVW 09 Mandate:				±0	±0	+1		-1	±0	±0
zu LTW 13 Stimmen:		+7,9	-1,1		+4,6	+6,4	-10,3	+2,9	-3,6	

Sonstige wahlwerbende Gruppen, abweichende Parteibezeichnungen:

GVW 14: ÖVP : Österreichische Volkspartei St.Margarethen

GVW 09: WIR : WIR, für St. Margarethen im Lungau

BUNTE : Bunte Liste St. Margarethen (Bunte)

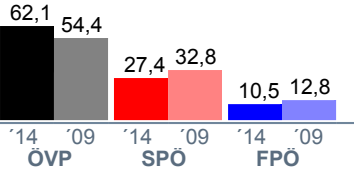
Gemeinde Sankt Michael im Lungau									
									
	Wahlbe- rechtg.	Stimmen / Mandate			Parteistimmen / Parteimandate				
		abgeg.	unglt.	gültig	ÖVP	SPÖ	GRÜNE	FPÖ	TEAM
GVW 14:									
absolut	2.898	2.378	53	2.325	1.444	637		244	
in %		82,1	2,2		62,1	27,4		10,5	
Mandate				21	13	6		2	
GVW 09:									
absolut	2.825	2.431	98	2.333	1.269	766		298	
in %		86,1	4,0		54,4	32,8		12,8	
Mandate				21	12	7		2	
LTW 13:									
absolut	2.720	2.132	52	2.080	841	603	190	334	112
in %		78,4	2,4		40,4	29,0	9,1	16,1	5,4
Unterschied in Prozentpunkten bzw. Mandaten:									
zu GVW 09 Stimmen:		-4,0	-1,8		+7,7	-5,4		-2,3	
zu GVW 09 Mandate:				±0	+1	-1		±0	
zu LTW 13 Stimmen:		+3,7	-0,2		+21,7	-1,6	-9,1	-5,6	-5,4
Sonstige wahlwerbende Gruppen, abweichende Parteibezeichnungen:									
GVW 14:	ÖVP	Österreichische Volkspartei - Manfred Sampl							
GVW 09:	ÖVP	Österreichische Volkspartei - Liste Manfred Sampl							

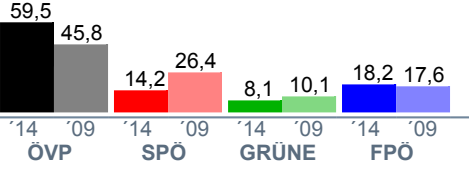
Gemeinde Tamsweg									
									
	Wahlbe- rechtg.	Stimmen / Mandate			Parteistimmen / Parteimandate				
		abgeg.	unglt.	gültig	ÖVP	SPÖ	GRÜNE	FPÖ	TEAM
GVW 14:									
absolut	4.753	3.350	78	3.272	1.947	465	264	596	
in %		70,5	2,3		59,5	14,2	8,1	18,2	
Mandate				25	16	3	2	4	
GVW 09:									
absolut	4.703	3.562	113	3.449	1.581	912	348	608	
in %		75,7	3,2		45,8	26,4	10,1	17,6	
Mandate				25	12	7	2	4	
LTW 13:									
absolut	4.576	3.217	104	3.113	1.132	655	500	610	216
in %		70,3	3,2		36,4	21,0	16,1	19,6	6,9
Unterschied in Prozentpunkten bzw. Mandaten:									
zu GVW 09 Stimmen:		-5,3	-0,8		+13,7	-12,2	-2,0	+0,6	
zu GVW 09 Mandate:				±0	+4	-4	±0	±0	
zu LTW 13 Stimmen:		+0,2	-0,9		+23,1	-6,8	-8,0	-1,4	-6,9
Sonstige wahlwerbende Gruppen, abweichende Parteibezeichnungen:									
GVW 14:	ÖVP	ÖVP Tamsweg - Bgm. Georg Gappmayer							
	SPÖ	SPÖ Tamsweg - Liste Vbgm. Klaus Repetschnigg							
	GRÜNE	Die Grünen Tamsweg							
GVW 09:	GRÜNE	Die Grünen Tamsweg (GRÜNE)							

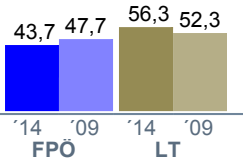
Gemeinde Thomatal									
									
Wahlbe- rechtg.	Stimmen / Mandate			Parteistimmen / Parteimandate					
	abgeg.	unglt.	gültig	ÖVP	SPÖ	GRÜNE	FPÖ	TEAM	LT
GVW 14:									
absolut	284	254	16				104		134
in %		89,4	6,3				43,7		56,3
Mandate			9				4		5
GVW 09:									
absolut	290	270	10				124		136
in %		93,1	3,7				47,7		52,3
Mandate			9				4		5
LTW 13:									
absolut	279	222	4	55	51	27	73	12	
in %		79,6	1,8	25,2	23,4	12,4	33,5	5,5	
Unterschied in Prozentpunkten bzw. Mandaten:									
zu GVW 09 Stimmen:		-3,7	+2,6				-4,0		+4,0
zu GVW 09 Mandate:			±0				±0		±0
zu LTW 13 Stimmen:		+9,9	+4,5	-25,2	-23,4	-12,4	+10,2	-5,5	+56,3

Sonstige wahlwerbende Gruppen, abweichende Parteibezeichnungen:
 GVW 14: LT : Liste Thomatal
 GVW 09: LT : Liste Thomatal

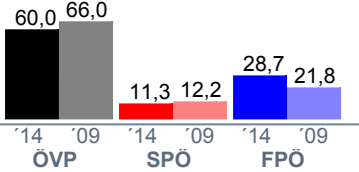
Gemeinde Tweng									
									
Wahlbe- rechtg.	Stimmen / Mandate			Parteistimmen / Parteimandate					
	abgeg.	unglt.	gültig	ÖVP	SPÖ	GRÜNE	FPÖ	TEAM	
GVW 14:									
absolut	225	197	2	117	22		56		
in %		87,6	1,0	60,0	11,3		28,7		
Mandate			9	6	1		2		
GVW 09:									
absolut	225	194	6	124	23		41		
in %		86,2	3,1	66,0	12,2		21,8		
Mandate			9	6	1		2		
LTW 13:									
absolut	198	146	1	64	26	9	23		23
in %		73,7	0,7	44,1	17,9	6,2	15,9		15,9
Unterschied in Prozentpunkten bzw. Mandaten:									
zu GVW 09 Stimmen:		+1,3	-2,1	-6,0	-1,0		+6,9		
zu GVW 09 Mandate:			±0	±0	±0		±0		
zu LTW 13 Stimmen:		+13,8	+0,3	+15,9	-6,6	-6,2	+12,9		-15,9

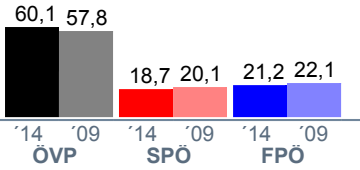
Gemeinde Unternberg									
									
	Wahlbe- rechtg.	Stimmen / Mandate			Parteistimmen / Parteimandate				
		abgeg.	unglt.	gültig	ÖVP	SPÖ	GRÜNE	FPÖ	TEAM
GVW 14:									
absolut	814	679	33	646	388	121		137	
in %		83,4	4,9		60,1	18,7		21,2	
Mandate				13	8	2		3	
GVW 09:									
absolut	788	677	6	671	388	135		148	
in %		85,9	0,9		57,8	20,1		22,1	
Mandate				13	8	2		3	
LTW 13:									
absolut	759	614	18	596	235	159	66	105	31
in %		80,9	2,9		39,4	26,7	11,1	17,6	5,2
Unterschied in Prozentpunkten bzw. Mandaten:									
zu GVW 09 Stimmen:		-2,5	+4,0		+2,2	-1,4		-0,8	
zu GVW 09 Mandate:				±0	±0	±0		±0	
zu LTW 13 Stimmen:		+2,5	+1,9		+20,6	-7,9	-11,1	+3,6	-5,2
Sonstige wahlwerbende Gruppen, abweichende Parteibezeichnungen: GVW 14: SPÖ : Sozialdemokratische Partei									

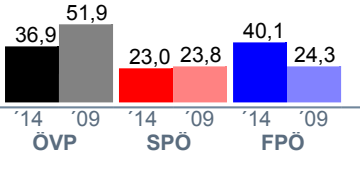
Gemeinde Weißpriach									
									
	Wahlbe- rechtg.	Stimmen / Mandate			Parteistimmen / Parteimandate				
		abgeg.	unglt.	gültig	ÖVP	SPÖ	GRÜNE	FPÖ	TEAM
GVW 14:									
absolut	261	225	8	217	80	50		87	
in %		86,2	3,6		36,9	23,0		40,1	
Mandate				9	3	2		4	
GVW 09:									
absolut	272	243	8	235	122	56		57	
in %		89,3	3,3		51,9	23,8		24,3	
Mandate				9	5	2		2	
LTW 13:									
absolut	259	211	3	208	73	63	22	39	11
in %		81,5	1,4		35,1	30,3	10,6	18,8	5,3
Unterschied in Prozentpunkten bzw. Mandaten:									
zu GVW 09 Stimmen:		-3,1	+0,3		-15,0	-0,8		+15,8	
zu GVW 09 Mandate:				±0	-2	±0		+2	
zu LTW 13 Stimmen:		+4,7	+2,1		+1,8	-7,2	-10,6	+21,3	-5,3

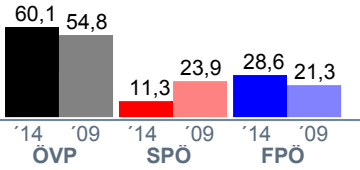
Gemeinde Zederhaus									
									
	Wahlbe- rechtg.	Stimmen / Mandate			Parteistimmen / Parteimandate				
		abgeg.	unglt.	gültig	ÖVP	SPÖ	GRÜNE	FPÖ	TEAM
GVW 14:									
absolut	960	837	23	814	489	92		233	
in %		87,2	2,7		60,1	11,3		28,6	
Mandate				13	8	1		4	
GVW 09:									
absolut	966	858	12	846	464	202		180	
in %		88,8	1,4		54,8	23,9		21,3	
Mandate				13	7	3		3	
LTW 13:									
absolut	954	779	25	754	373	123	42	185	31
in %		81,7	3,2		49,5	16,3	5,6	24,5	4,1
Unterschied in Prozentpunkten bzw. Mandaten:									
zu GVW 09 Stimmen:		-1,6	+1,3		+5,2	-12,6		+7,3	
zu GVW 09 Mandate:				±0	+1	-2		+1	
zu LTW 13 Stimmen:		+5,5	-0,5		+10,6	-5,0	-5,6	+4,1	-4,1

Gemeinde Bramberg am Wildkogel											
	Wahlbe- rechtg.	Stimmen / Mandate				Parteistimmen / Parteimandate					
		abgeg.	unglt.	gültig	ÖVP	SPÖ	GRÜNE	FPÖ	TEAM	PIRAT	BBL
GVW 14:											
absolut	3.271	2.751	75	2.676	1.354	843					479
in %		84,1	2,7		50,6	31,5					17,9
Mandate				21	11	7					3
GVW 09:											
absolut	3.179	2.791	74	2.717	1.245	1.147		87			238
in %		87,8	2,7		45,8	42,2		3,2			8,8
Mandate				21	10	9		0			2
LTW 13:											
absolut	3.153	2.374	120	2.254	796	645	226	334	228	25	
in %		75,3	5,1		35,3	28,6	10,0	14,8	10,1	1,1	
Unterschied in Prozentpunkten bzw. Mandaten:											
zu GVW 09 Stimmen:		-3,7	+0,1		+4,8	-10,7		-3,2			+9,1
zu GVW 09 Mandate:				±0	+1	-2		±0			+1
zu LTW 13 Stimmen:		+8,8	-2,3		+15,3	+2,9	-10,0	-14,8	-10,1	-1,1	+17,9
Sonstige wahlwerbende Gruppen, abweichende Parteibezeichnungen:											
GVW 14:	ÖVP : Bramberger Volkspartei										
	SPÖ : Sozialdemokratische Partei Österreich - Josef Innerhofer										
	BBL : Bramberger Bürgerliste										
GVW 09:	SPÖ : Sozialdemokrat. Partei Österreichs Bgm. Walter Freiberger										
	BBL : Bramberger Bürgerliste										

Gemeinde Bruck an der Großglocknerstraße											
	Wahlbe- rechtg.	Stimmen / Mandate				Parteistimmen / Parteimandate					
		abgeg.	unglt.	gültig	ÖVP	SPÖ	GRÜNE	FPÖ	TEAM	PIRAT	
GVW 14:											
absolut	3.601	2.500	105	2.395	910	931	265	289			
in %		69,4	4,2		38,0	38,9	11,1	12,1			
Mandate				21	8	9	2	2			
GVW 09:											
absolut	3.409	2.558	136	2.422	904	1.090	150	278			
in %		75,0	5,3		37,3	45,0	6,2	11,5			
Mandate				21	8	10	1	2			
LTW 13:											
absolut	3.348	2.345	77	2.268	490	588	364	576	202	48	
in %		70,0	3,3		21,6	25,9	16,0	25,4	8,9	2,1	
Unterschied in Prozentpunkten bzw. Mandaten:											
zu GVW 09 Stimmen:		-5,6	-1,1		+0,7	-6,1	+4,9	+0,6			
zu GVW 09 Mandate:				±0	±0	-1	+1	±0			
zu LTW 13 Stimmen:		-0,6	+0,9		+16,4	+12,9	-5,0	-13,3	-8,9	-2,1	
Sonstige wahlwerbende Gruppen, abweichende Parteibezeichnungen:											
GVW 14:	GRÜNE : Die Grünen Bruck										
GVW 09:	Grüne : Grüne Bruck										

Gemeinde Dienten am Hochkönig										
	Wahlbe- rechtg.	Stimmen / Mandate			Parteistimmen / Parteimandate					
		abgeg.	unglt.	gültig	ÖVP	SPÖ	GRÜNE	FPÖ	TEAM	PIRAT
GVW 14:										
absolut	642	571	28	543	188	261		94		
in %		88,9	4,9		34,6	48,1		17,3		
Mandate				9	3	5		1		
GVW 09:										
absolut	611	576	31	545	237	237		71		
in %		94,3	5,4		43,5	43,5		13,0		
Mandate				9	4	4		1		
LTW 13:										
absolut	597	523	16	507	178	166	33	79	48	3
in %		87,6	3,1		35,1	32,7	6,5	15,6	9,5	0,6
Unterschied in Prozentpunkten bzw. Mandaten:										
zu GVW 09 Stimmen:			-5,3	-0,5		-8,9	+4,6		+4,3	
zu GVW 09 Mandate:				±0		-1	+1		±0	
zu LTW 13 Stimmen:			+1,3	+1,8		-0,5	+15,3	-6,5	+1,7	-9,5

Gemeinde Fusch an der Großglocknerstraße										
	Wahlbe- rechtg.	Stimmen / Mandate			Parteistimmen / Parteimandate					
		abgeg.	unglt.	gültig	ÖVP	SPÖ	GRÜNE	FPÖ	TEAM	PIRAT
GVW 14:										
absolut	574	466	16	450	250	88		112		
in %		81,2	3,4		55,6	19,6		24,9		
Mandate				9	5	2		2		
GVW 09:										
absolut	577	475	19	456	271	185				
in %		82,3	4,0		59,4	40,6				
Mandate				9	5	4				
LTW 13:										
absolut	527	411	22	389	131	73	50	97	34	4
in %		78,0	5,4		33,7	18,8	12,9	24,9	8,7	1,0
Unterschied in Prozentpunkten bzw. Mandaten:										
zu GVW 09 Stimmen:			-1,1	-0,6		-3,9	-21,0		+24,9	
zu GVW 09 Mandate:				±0		±0	-2		+2	
zu LTW 13 Stimmen:			+3,2	-1,9		+21,9	+0,8	-12,9	-0,0	-8,7

Sonstige wahlwerbende Gruppen, abweichende Parteibezeichnungen:

GVW 14: SPÖ : Sozialdemokratische Partei Österreichs Fusch und Unabhängige

Gemeinde Hollersbach im Pinzgau										
Wahlbe- rechtg.	Stimmen / Mandate				Parteistimmen / Parteimandate					
	abgeg.	unglt.	gültig		ÖVP	SPÖ	GRÜNE	FPÖ	TEAM	PIRAT
GVW 14:										
absolut	919	704	40	664	389	224		51		
in %		76,6	5,7		58,6	33,7		7,7		
Mandate				13	8	4		1		
GVW 09:										
absolut	926	841	14	827	423	276		128		
in %		90,8	1,7		51,1	33,4		15,5		
Mandate				13	7	4		2		
LTW 13:										
absolut	888	709	38	671	269	163	76	103	55	5
in %		79,8	5,4		40,1	24,3	11,3	15,4	8,2	0,7
Unterschied in Prozentpunkten bzw. Mandaten:										
zu GVW 09 Stimmen:		-14,2	+4,0		+7,4	+0,4		-7,8		
zu GVW 09 Mandate:				±0	+1	±0		-1		
zu LTW 13 Stimmen:		-3,2	+0,3		+18,5	+9,4	-11,3	-7,7	-8,2	-0,7
Sonstige wahlwerbende Gruppen, abweichende Parteibezeichnungen:										
GVW 14:	ÖVP	ÖVP Hollersbach								
GVW 09:	ÖVP	Hollersbacher Volkspartei								

Gemeinde Kaprun										
Wahlbe- rechtg.	Stimmen / Mandate				Parteistimmen / Parteimandate					
	abgeg.	unglt.	gültig		ÖVP	SPÖ	GRÜNE	FPÖ	TEAM	PIRAT
GVW 14:										
absolut	2.472	1.765	53	1.712	527	796	209	180		
in %		71,4	3,0		30,8	46,5	12,2	10,5		
Mandate				19	6	9	2	2		
GVW 09:										
absolut	2.341	1.829	73	1.756	709	1.047				
in %		78,1	4,0		40,4	59,6				
Mandate				19	8	11				
LTW 13:										
absolut	2.143	1.640	58	1.582	408	512	271	225	150	16
in %		76,5	3,5		25,8	32,4	17,1	14,2	9,5	1,0
Unterschied in Prozentpunkten bzw. Mandaten:										
zu GVW 09 Stimmen:		-6,7	-1,0		-9,6	-13,1	+12,2	+10,5		
zu GVW 09 Mandate:				±0	-2	-2	+2	+2		
zu LTW 13 Stimmen:		-5,1	-0,5		+5,0	+14,1	-4,9	-3,7	-9,5	-1,0
Sonstige wahlwerbende Gruppen, abweichende Parteibezeichnungen:										
GVW 14:	GRÜNE	Die Grünen Kaprun								

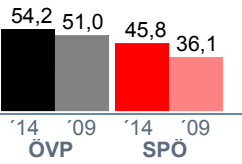
Gemeinde Krimml											
											
Wahlbe- rechtg.	Stimmen / Mandate				Parteistimmen / Parteimandate						
	abgeg.	unglt.	gültig		ÖVP	SPÖ	GRÜNE	FPÖ	TEAM	PIRAT	ÜWK
GVW 14:											
absolut	705	563	35	528	286	242					
in %		79,9	6,2		54,2	45,8					
Mandate				13	7	6					
GVW 09:											
absolut	683	590	19	571	291	206					74
in %		86,4	3,2		51,0	36,1					13,0
Mandate				13	7	5					1
LTW 13:											
absolut	651	521	14	507	193	140	44	81	48	1	
in %		80,0	2,7		38,1	27,6	8,7	16,0	9,5	0,2	
Unterschied in Prozentpunkten bzw. Mandaten:											
zu GVW 09 Stimmen:		-6,5	+3,0		+3,2	+9,8					-13,0
zu GVW 09 Mandate:				±0	±0	+1					-1
zu LTW 13 Stimmen:		-0,2	+3,5		+16,1	+18,2	-8,7	-16,0	-9,5	-0,2	
Sonstige wahlwerbende Gruppen, abweichende Parteibezeichnungen:											
GVW 09: ÜWK : Überparteiliche Wählergemeinschaft Krimml											

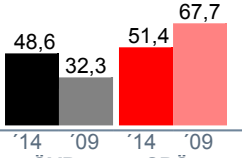
Gemeinde Lend											
											
Wahlbe- rechtg.	Stimmen / Mandate				Parteistimmen / Parteimandate						
	abgeg.	unglt.	gültig		ÖVP	SPÖ	GRÜNE	FPÖ	TEAM	PIRAT	
GVW 14:											
absolut	1.142	923	48	875	425	450					
in %		80,8	5,2		48,6	51,4					
Mandate				13	6	7					
GVW 09:											
absolut	1.208	994	47	947	306	641					
in %		82,3	4,7		32,3	67,7					
Mandate				13	4	9					
LTW 13:											
absolut	1.145	906	43	863	134	394	84	156	86		9
in %		79,1	4,7		15,5	45,7	9,7	18,1	10,0		1,0
Unterschied in Prozentpunkten bzw. Mandaten:											
zu GVW 09 Stimmen:		-1,5	+0,5		+16,3	-16,3					
zu GVW 09 Mandate:				±0	+2	-2					
zu LTW 13 Stimmen:		+1,7	+0,5		+33,0	+5,8	-9,7	-18,1	-10,0		-1,0
Sonstige wahlwerbende Gruppen, abweichende Parteibezeichnungen:											
GVW 14: SPÖ : Sozialdemokratische Partei Österreichs, Bgm. Eder Peter											
GVW 09: SPÖ : Sozialdemokratische Partei Österreichs Bgm. Eder Peter											

Gemeinde Leogang										
	Wahlbe- rechtg.	Stimmen / Mandate			Parteistimmen / Parteimandate					
		abgeg.	unglt.	gültig	ÖVP	SPÖ	GRÜNE	FPÖ	TEAM	PIRAT
GVW 14:										
absolut	2.604	2.132	33	2.099	1.168	792		139		
in %		81,9	1,5		55,6	37,7		6,6		
Mandate				19	11	7		1		
GVW 09:										
absolut	2.471	2.100	54	2.046	1.001	1.045				
in %		85,0	2,6		48,9	51,1				
Mandate				19	9	10				
LTW 13:										
absolut	2.397	1.817	90	1.727	655	507	233	217	102	13
in %		75,8	5,0		37,9	29,4	13,5	12,6	5,9	0,8
Unterschied in Prozentpunkten bzw. Mandaten:										
zu GVW 09 Stimmen:		-3,1	-1,0		+6,7	-13,3		+6,6		
zu GVW 09 Mandate:				±0	+2	-3		+1		
zu LTW 13 Stimmen:		+6,1	-3,4		+17,7	+8,4	-13,5	-5,9	-5,9	-0,8
Sonstige wahlwerbende Gruppen, abweichende Parteizeichnungen: GVW 09: ÖVP : Österreichische Volkspartei Leogang										

Gemeinde Lofer										
	Wahlbe- rechtg.	Stimmen / Mandate			Parteistimmen / Parteimandate					
		abgeg.	unglt.	gültig	ÖVP	SPÖ	GRÜNE	FPÖ	TEAM	PIRAT
GVW 14:										
absolut	1.643	1.247	56	1.191	655	188		348		
in %		75,9	4,5		55,0	15,8		29,2		
Mandate				17	10	2		5		
GVW 09:										
absolut	1.583	1.181	44	1.137	678	225		234		
in %		74,6	3,7		59,6	19,8		20,6		
Mandate				17	11	3		3		
LTW 13:										
absolut	1.498	1.080	51	1.029	365	176	198	199	73	18
in %		72,1	4,7		35,5	17,1	19,2	19,3	7,1	1,7
Unterschied in Prozentpunkten bzw. Mandaten:										
zu GVW 09 Stimmen:		+1,3	+0,8		-4,6	-4,0		+8,6		
zu GVW 09 Mandate:				±0	-1	-1		+2		
zu LTW 13 Stimmen:		+3,8	-0,2		+19,5	-1,3	-19,2	+9,9	-7,1	-1,7

Gemeinde Maishofen											
	Wahlbe- rechtg.	Stimmen / Mandate			Parteistimmen / Parteimandate						
		abgeg.	unglt.	gültig	ÖVP	SPÖ	GRÜNE	FPÖ	TEAM	PIRAT	PFM
GVW 14:											
absolut	2.683	1.971	45	1.926	1.146	488		147			145
in %		73,5	2,3		59,5	25,3		7,6			7,5
Mandate				19	12	5		1			1
GVW 09:											
absolut	2.532	1.984	105	1.879	973	623		150			133
in %		78,4	5,3		51,8	33,2		8,0			7,1
Mandate				19	10	7		1			1
LTW 13:											
absolut	2.460	1.865	58	1.807	599	378	281	410	119	20	
in %		75,8	3,1		33,1	20,9	15,6	22,7	6,6	1,1	
Unterschied in Prozentpunkten bzw. Mandaten:											
zu GVW 09 Stimmen:		-4,9	-3,0		+7,7	-7,8		-0,4			+0,5
zu GVW 09 Mandate:				±0	+2	-2		±0			±0
zu LTW 13 Stimmen:		-2,4	-0,8		+26,4	+4,4	-15,6	-15,1	-6,6	-1,1	+7,5
Sonstige wahlwerbende Gruppen, abweichende Parteibezeichnungen:											
GVW 14:	PFM : Parteilfrei für Maishofen										
GVW 09:	PFM : Parteilfrei für Maishofen Franz Streitberger										

Gemeinde Maria Alm am Steinernen Meer											
	Wahlbe- rechtg.	Stimmen / Mandate			Parteistimmen / Parteimandate						
		abgeg.	unglt.	gültig	MVP	SPÖ	GRÜNE	FPÖ	TEAM	PIRAT	WPM
GVW 14:											
absolut	1.680	1.298	54	1.244	318	201		77			648
in %		77,3	4,2		25,6	16,2		6,2			52,1
Mandate				17	4	3		1			9
GVW 09:											
absolut	1.639	1.363	51	1.312	415	347		75			475
in %		83,2	3,7		31,6	26,4		5,7			36,2
Mandate				17	5	5		1			6
LTW 13:											
absolut	1.532	1.118	53	1.065	391	200	145	236	82	11	
in %		73,0	4,7		36,7	18,8	13,6	22,2	7,7	1,0	
Unterschied in Prozentpunkten bzw. Mandaten:											
zu GVW 09 Stimmen:		-5,9	+0,4		-6,1	-10,3		+0,5			+15,9
zu GVW 09 Mandate:				±0	-1	-2		±0			+3
zu LTW 13 Stimmen:		+4,3	-0,6		-11,2	-2,6	-13,6	-16,0	-7,7	-1,0	+52,1
Sonstige wahlwerbende Gruppen, abweichende Parteibezeichnungen:											
GVW 14:	MVP : Maria Almer Volkspartei										
	SPÖ : SPÖ Maria Alm - Gerti Eder & Team										
	WPM : Wählergemeinschaft Pro Maria Alm										
GVW 09:	WPM : Wählergemeinschaft Pro Maria Alm										

Gemeinde Mittersill												
	Wahlbe- rechtg.	Stimmen / Mandate			Parteistimmen / Parteimandate							
		abgeg.	unglt.	gültig	ÖVP	SPÖ	GRÜNE	FPÖ	TEAM	PIRAT	VIERT	BLM
GVW 14:												
absolut	4.256	2.874	120	2.754		750	208		200		1.596	
in %		67,5	4,2			27,2	7,6		7,3		58,0	
Mandate				25		7	2		1		15	
GVW 09:												
absolut	4.027	3.184	101	3.083		841					2.145	97
in %		79,1	3,2			27,3					69,6	3,1
Mandate				25		7					18	0
LTW 13:												
absolut	3.917	2.670	85	2.585	699	564	323	580	375	44		
in %		68,2	3,2		27,0	21,8	12,5	22,4	14,5	1,7		
Unterschied in Prozentpunkten bzw. Mandaten:												
zu GVW 09 Stimmen:		-11,5	+1,0			-0,0	+7,6		+7,3		-11,6	-3,1
zu GVW 09 Mandate:				±0		±0	+2		+1		-3	±0
zu LTW 13 Stimmen:		-0,6	+1,0		-27,0	+5,4	-4,9	-22,4	-7,2	-1,7	+58,0	
Sonstige wahlwerbende Gruppen, abweichende Parteibezeichnungen:												
GVW 14:	SPÖ : Sozialdemokratische Partei Österreichs - Liste Rauch											
	GRÜNE : Die Grünen Mittersill											
	TEAM : Team Mittersill											
	VIERT : Liste Dr. Wolfgang Viertler - Gemeinsam für Mittersill											
GVW 09:	VIERT : Liste Dr. Wolfgang Viertler - Gemeinsam für Mittersill											
	BLM : Bürgerliste Mittersill											

Gemeinde Neukirchen am Großvenediger												
	Wahlbe- rechtg.	Stimmen / Mandate			Parteistimmen / Parteimandate							
		abgeg.	unglt.	gültig	ÖVP	SPÖ	GRÜNE	FPÖ	TEAM	PIRAT	UHL	
GVW 14:												
absolut	2.134	1.617	51	1.566	583	425		107			451	
in %		75,8	3,2		37,2	27,1		6,8			28,8	
Mandate				19	7	5		1			6	
GVW 09:												
absolut	2.109	1.795	37	1.758	717	685		147			209	
in %		85,1	2,1		40,8	39,0		8,4			11,9	
Mandate				19	8	8		1			2	
LTW 13:												
absolut	2.009	1.507	49	1.458	493	381	182	225	156	21		
in %		75,0	3,3		33,8	26,1	12,5	15,4	10,7	1,4		
Unterschied in Prozentpunkten bzw. Mandaten:												
zu GVW 09 Stimmen:		-9,3	+1,1		-3,6	-11,8		-1,5			+16,9	
zu GVW 09 Mandate:				±0	-1	-3		±0			+4	
zu LTW 13 Stimmen:		+0,8	-0,1		+3,4	+1,0	-12,5	-8,6	-10,7	-1,4	+28,8	
Sonstige wahlwerbende Gruppen, abweichende Parteibezeichnungen:												
GVW 14:	UHL : Unabhängige Heimatliste											
GVW 09:	UHL : Unabhängige Heimatliste											

Gemeinde Niedersill																							
<table border="1"> <caption>Wahlbelegung 2014 und 2009</caption> <thead> <tr> <th>Partei</th> <th>2014 (%)</th> <th>2009 (%)</th> </tr> </thead> <tbody> <tr> <td>ÖVP</td> <td>51,7</td> <td>45,5</td> </tr> <tr> <td>SPÖ</td> <td>24,6</td> <td>34,7</td> </tr> <tr> <td>FPÖ</td> <td>23,7</td> <td>7,6</td> </tr> </tbody> </table>												Partei	2014 (%)	2009 (%)	ÖVP	51,7	45,5	SPÖ	24,6	34,7	FPÖ	23,7	7,6
Partei	2014 (%)	2009 (%)																					
ÖVP	51,7	45,5																					
SPÖ	24,6	34,7																					
FPÖ	23,7	7,6																					
Wahlbe- rechtg.	Stimmen / Mandate				Parteistimmen / Parteimandate																		
	abgeg.	unglt.	gültig		ÖVP	SPÖ	GRÜNE	FPÖ	TEAM	PIRAT	FUN												
GVW 14:																							
absolut	2.096	1.625	46	1.579	816	389		374															
in %		77,5	2,8		51,7	24,6		23,7															
Mandate				19	10	5		4															
GVW 09:																							
absolut	2.021	1.692	30	1.662	756	576		127			203												
in %		83,7	1,8		45,5	34,7		7,6			12,2												
Mandate				17	8	6		1			2												
LTW 13:																							
absolut	1.975	1.520	67	1.453	404	354	171	347	154	23													
in %		77,0	4,4		27,8	24,4	11,8	23,9	10,6	1,6													
Unterschied in Prozentpunkten bzw. Mandaten:																							
zu GVW 09 Stimmen:		-6,2	+1,1		+6,2	-10,0		+16,0			-12,2												
zu GVW 09 Mandate:				+2	+2	-1		+3			-2												
zu LTW 13 Stimmen:		+0,6	-1,6		+23,9	+0,3	-11,8	-0,2	-10,6	-1,6													

Sonstige wahlwerbende Gruppen, abweichende Parteibezeichnungen:
 GVW 14: ÖVP : Österreichische Volkspartei Niedersill
 GVW 09: FUN : Freie & Unabhängige Niedersill

Gemeinde Piesendorf																													
<table border="1"> <caption>Wahlbelegung 2014 und 2009</caption> <thead> <tr> <th>Partei</th> <th>2014 (%)</th> <th>2009 (%)</th> </tr> </thead> <tbody> <tr> <td>ÖVP</td> <td>47,9</td> <td>54,9</td> </tr> <tr> <td>SPÖ</td> <td>16,5</td> <td>12,8</td> </tr> <tr> <td>FPÖ</td> <td>14,1</td> <td>9,3</td> </tr> <tr> <td>UP</td> <td>11,8</td> <td>n.k.</td> </tr> <tr> <td>IDP</td> <td>9,7</td> <td>n.k.</td> </tr> </tbody> </table>												Partei	2014 (%)	2009 (%)	ÖVP	47,9	54,9	SPÖ	16,5	12,8	FPÖ	14,1	9,3	UP	11,8	n.k.	IDP	9,7	n.k.
Partei	2014 (%)	2009 (%)																											
ÖVP	47,9	54,9																											
SPÖ	16,5	12,8																											
FPÖ	14,1	9,3																											
UP	11,8	n.k.																											
IDP	9,7	n.k.																											
Wahlbe- rechtg.	Stimmen / Mandate				Parteistimmen / Parteimandate																								
	abgeg.	unglt.	gültig		ÖVP	SPÖ	GRÜNE	FPÖ	TEAM	PIRAT	UP	IDP	UPFWP																
GVW 14:																													
absolut	3.143	2.189	110	2.079	995	344		294			245	201																	
in %		69,6	5,0		47,9	16,5		14,1			11,8	9,7																	
Mandate				21	11	3		3			2	2																	
GVW 09:																													
absolut	3.038	2.303	102	2.201	1.209	282		205					505																
in %		75,8	4,4		54,9	12,8		9,3					22,9																
Mandate				21	12	2		2					5																
LTW 13:																													
absolut	2.794	2.015	57	1.958	579	424	309	408	191	47																			
in %		72,1	2,8		29,6	21,7	15,8	20,8	9,8	2,4																			
Unterschied in Prozentpunkten bzw. Mandaten:																													
zu GVW 09 Stimmen:		-6,2	+0,6		-7,1	+3,7		+4,8			+11,8	+9,7	-22,9																
zu GVW 09 Mandate:				±0	-1	+1		+1			+2	+2	-5																
zu LTW 13 Stimmen:		-2,5	+2,2		+18,3	-5,1	-15,8	-6,7	-9,8	-2,4	+11,8	+9,7																	

Sonstige wahlwerbende Gruppen, abweichende Parteibezeichnungen:
 GVW 14: ÖVP : Piesendorfer Volkspartei, Liste Bgm. Warter
 UP : Liste Uhl Peter
 IDP : Innovatives Demokratisches Piesendorf
 GVW 09: ÖVP : Piesendorfer Volkspartei Liste Bgm. Warter
 UPFWP : Unabhängige Piesendorfer /Freie Wählergemeinschaft Piesendf.

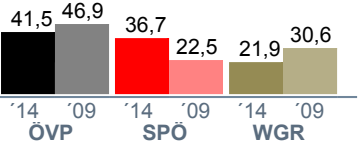
Gemeinde Rauris											
											
Wahlbe- rechtg.	Stimmen / Mandate				Parteistimmen / Parteimandate						
	abgeg.	unglt.	gültig		ÖVP	SPÖ	GRÜNE	FPÖ	TEAM	PIRAT	WGR
GVW 14:											
absolut	2.520	2.069	62	2.007	832	736					439
in %		82,1	3,0		41,5	36,7					21,9
Mandate				19	8	7					4
GVW 09:											
absolut	2.430	2.081	77	2.004	939	451					614
in %		85,6	3,7		46,9	22,5					30,6
Mandate				19	9	4					6
LTW 13:											
absolut	2.383	1.827	61	1.766	676	415	184	308	158	25	
in %		76,7	3,3		38,3	23,5	10,4	17,4	8,9	1,4	
Unterschied in Prozentpunkten bzw. Mandaten:											
zu GVW 09 Stimmen:		-3,5	-0,7		-5,4	+14,2					-8,8
zu GVW 09 Mandate:				±0	-1	+3					-2
zu LTW 13 Stimmen:		+5,4	-0,3		+3,2	+13,2	-10,4	-17,4	-8,9	-1,4	+21,9
Sonstige wahlwerbende Gruppen, abweichende Parteibezeichnungen:											
GVW 14:	ÖVP : ÖVP Rauris										
	SPÖ : SPÖ - Liste für Rauris										
	WGR : Freie Wählergemeinschaft Rauris										
GVW 09:	WGR : Freie Wählergemeinschaft Rauris										

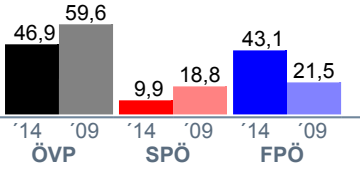
Gemeinde Saalbach-Hinterglemm										
										
Wahlbe- rechtg.	Stimmen / Mandate				Parteistimmen / Parteimandate					
	abgeg.	unglt.	gültig		ÖVP	SPÖ	GRÜNE	FPÖ	TEAM	PIRAT
GVW 14:										
absolut	2.409	1.686	35	1.651	775	164		712		
in %		70,0	2,1		46,9	9,9		43,1		
Mandate				19	9	2		8		
GVW 09:										
absolut	2.326	1.719	62	1.657	988	312		357		
in %		73,9	3,6		59,6	18,8		21,5		
Mandate				19	12	3		4		
LTW 13:										
absolut	2.088	1.555	40	1.515	583	207	108	505	102	10
in %		74,5	2,6		38,5	13,7	7,1	33,3	6,7	0,7
Unterschied in Prozentpunkten bzw. Mandaten:										
zu GVW 09 Stimmen:		-3,9	-1,5		-12,7	-8,9		+21,6		
zu GVW 09 Mandate:				±0	-3	-1		+4		
zu LTW 13 Stimmen:		-4,5	-0,5		+8,5	-3,7	-7,1	+9,8	-6,7	-0,7

Gemeinde Saalfelden am Steinernen Meer										
	Wahlbe- rechtg.	Stimmen / Mandate			Parteistimmen / Parteimandate					
		abgeg.	unglt.	gültig	SVP	SPÖ	GRÜNE	FPÖ	TEAM	PIRAT
GVW 14:										
absolut	12.747	7.720	396	7.324	2.114	3.467	898	845		
in %		60,6	5,1		28,9	47,3	12,3	11,5		
Mandate				25	7	12	3	3		
GVW 09:										
absolut	12.049	8.642	393	8.249	2.288	4.267	746	948		
in %		71,7	4,5		27,7	51,7	9,0	11,5		
Mandate				25	7	13	2	3		
LTW 13:										
absolut	11.817	7.923	255	7.668	1.549	2.437	1.386	1.546	638	112
in %		67,0	3,2		20,2	31,8	18,1	20,2	8,3	1,5
Unterschied in Prozentpunkten bzw. Mandaten:										
zu GVW 09 Stimmen:		-11,2	+0,6		+1,1	-4,4	+3,2	+0,0		
zu GVW 09 Mandate:				±0	±0	-1	+1	±0		
zu LTW 13 Stimmen:		-6,5	+1,9		+8,7	+15,6	-5,8	-8,6	-8,3	-1,5

Sonstige wahlwerbende Gruppen, abweichende Parteibezeichnungen:
 GVW 14: SVP : Volkspartei Saalfelden - Markus Latzer
 GRÜNE : DIE GRÜNEN Saalfelden
 GVW 09: GRÜNE : Grüne Saalfelden

Gemeinde Sankt Martin bei Lofer										
	Wahlbe- rechtg.	Stimmen / Mandate			Parteistimmen / Parteimandate					
		abgeg.	unglt.	gültig	ÖVP	SPÖ	GRÜNE	FPÖ	TSM	PIRAT
GVW 14:										
absolut	936	793	19	774	283	145	67	46	54	179
in %		84,7	2,4		36,6	18,7	8,7	5,9	7,0	23,1
Mandate				13	5	3	1	0	1	3
GVW 09:										
absolut	875	728	22	706	327	156				223
in %		83,2	3,0		46,3	22,1				31,6
Mandate				13	6	3				4
LTW 13:										
absolut	850	649	41	608	206	161	96	85	49	11
in %		76,4	6,3		33,9	26,5	15,8	14,0	8,1	1,8
Unterschied in Prozentpunkten bzw. Mandaten:										
zu GVW 09 Stimmen:		+1,5	-0,6		-9,8	-3,4	+8,7	+5,9	+7,0	-8,5
zu GVW 09 Mandate:				±0	-1	±0	+1	±0	+1	-1
zu LTW 13 Stimmen:		+8,4	-3,9		+2,7	-7,7	-7,1	-8,0	-1,1	-1,8

Sonstige wahlwerbende Gruppen, abweichende Parteibezeichnungen:
 GVW 14: ÖVP : Österreichische Volkspartei - St. Martin bei Lofer
 GRÜNE : Die GRÜNEN St. Martin bei Lofer
 TSM : Team St. Martin
 WPS : Wählergemeinschaft Pro St. Martin
 GVW 09: WPS : Wählergemeinschaft Pro St. Martin

Gemeinde Stuhlfelden										
	Wahlbe- rechtg.	Stimmen / Mandate			Parteistimmen / Parteimandate					
		abgeg.	unglt.	gültig	ÖVP	SPÖ	GRÜNE	FPÖ	TEAM	PIRAT
GVW 14:										
absolut	1.252	1.019	23	996	459	238		299		
in %		81,4	2,3		46,1	23,9		30,0		
Mandate				17	8	4		5		
GVW 09:										
absolut	1.222	1.039	31	1.008	512	273		223		
in %		85,0	3,0		50,8	27,1		22,1		
Mandate				17	9	4		4		
LTW 13:										
absolut	1.220	956	27	929	281	217	103	222	91	15
in %		78,4	2,8		30,2	23,4	11,1	23,9	9,8	1,6
Unterschied in Prozentpunkten bzw. Mandaten:										
zu GVW 09 Stimmen:		-3,6	-0,7		-4,7	-3,2		+7,9		
zu GVW 09 Mandate:				±0	-1	±0		+1		
zu LTW 13 Stimmen:		+3,0	-0,6		+15,8	+0,5	-11,1	+6,1	-9,8	-1,6

Gemeinde Taxenbach										
	Wahlbe- rechtg.	Stimmen / Mandate			Parteistimmen / Parteimandate					
		abgeg.	unglt.	gültig	ÖVP	SPÖ	GRÜNE	FPÖ	TEAM	PIRAT
GVW 14:										
absolut	2.204	1.648	45	1.603	814	555		234		
in %		74,8	2,7		50,8	34,6		14,6		
Mandate				19	10	7		2		
GVW 09:										
absolut	2.203	1.746	93	1.653	948	524		181		
in %		79,3	5,3		57,4	31,7		10,9		
Mandate				19	11	6		2		
LTW 13:										
absolut	2.136	1.588	56	1.532	489	372	176	316	153	26
in %		74,3	3,5		31,9	24,3	11,5	20,6	10,0	1,7
Unterschied in Prozentpunkten bzw. Mandaten:										
zu GVW 09 Stimmen:		-4,5	-2,6		-6,6	+2,9		+3,6		
zu GVW 09 Mandate:				±0	-1	+1		±0		
zu LTW 13 Stimmen:		+0,4	-0,8		+18,9	+10,3	-11,5	-6,0	-10,0	-1,7

Gemeinde Unken										
	Wahlbe- rechtg.	Stimmen / Mandate			Parteistimmen / Parteimandate					
		abgeg.	unglt.	gültig	ÖVP	SPÖ	GRÜNE	FPÖ	TEAM	PIRAT
GVW 14:										
absolut	1.610	1.191	27	1.164	432	271		461		
in %		74,0	2,3		37,1	23,3		39,6		
Mandate				17	6	4		7		
GVW 09:										
absolut	1.615	1.350	43	1.307	507	404		396		
in %		83,6	3,2		38,8	30,9		30,3		
Mandate				17	7	5		5		
LTW 13:										
absolut	1.446	1.139	44	1.095	330	241	131	295	86	12
in %		78,8	3,9		30,1	22,0	12,0	26,9	7,9	1,1
Unterschied in Prozentpunkten bzw. Mandaten:										
zu GVW 09 Stimmen:		-9,6	-0,9		-1,7	-7,6		+9,3		
zu GVW 09 Mandate:				±0	-1	-1		+2		
zu LTW 13 Stimmen:		-4,8	-1,6		+7,0	+1,3	-12,0	+12,7	-7,9	-1,1

Gemeinde Uttendorf										
	Wahlbe- rechtg.	Stimmen / Mandate			Parteistimmen / Parteimandate					
		abgeg.	unglt.	gültig	ÖVP	SPÖ	GRÜNE	FPÖ	TEAM	PIRAT
GVW 14:										
absolut	2.373	1.833	85	1.748	475	850		423		
in %		77,2	4,6		27,2	48,6		24,2		
Mandate				19	5	10		4		
GVW 09:										
absolut	2.303	1.873	44	1.829	625	965		239		
in %		81,3	2,3		34,2	52,8		13,1		
Mandate				19	7	10		2		
LTW 13:										
absolut	2.255	1.691	62	1.629	401	579	180	298	153	18
in %		75,0	3,7		24,6	35,5	11,0	18,3	9,4	1,1
Unterschied in Prozentpunkten bzw. Mandaten:										
zu GVW 09 Stimmen:		-4,1	+2,3		-7,0	-4,1		+11,1		
zu GVW 09 Mandate:				±0	-2	±0		+2		
zu LTW 13 Stimmen:		+2,3	+1,0		+2,6	+13,1	-11,0	+5,9	-9,4	-1,1

Sonstige wahlwerbende Gruppen, abweichende Parteibezeichnungen:

GVW 14: SPÖ : Sozialdemokratische Partei Österreichs - Hannes Lerchbaumer

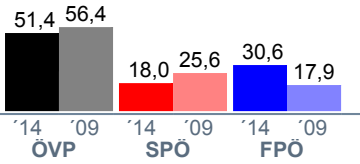
Gemeinde Viehhofen										
										
	Wahlbe- rechtg.	Stimmen / Mandate			Parteistimmen / Parteimandate					
		abgeg.	unglt.	gültig	ÖVP	SPÖ	GRÜNE	FPÖ	TEAM	PIRAT
GVW 14:										
absolut	484	420	15	405	208	73		124		
in %		86,8	3,6		51,4	18,0		30,6		
Mandate				9	5	1		3		
GVW 09:										
absolut	488	445	16	429	242	110		77		
in %		91,2	3,6		56,4	25,6		17,9		
Mandate				9	6	2		1		
LTW 13:										
absolut	452	345	9	336	102	52	26	135	20	1
in %		76,3	2,6		30,4	15,5	7,7	40,2	6,0	0,3
Unterschied in Prozentpunkten bzw. Mandaten:										
zu GVW 09 Stimmen:		-4,4	-0,0		-5,1	-7,6		+12,7		
zu GVW 09 Mandate:				±0	-1	-1		+2		
zu LTW 13 Stimmen:		+10,4	+1,0		+21,0	+2,5	-7,7	-9,6	-6,0	-0,3

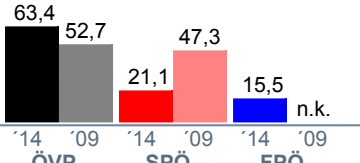
Gemeinde Wald im Pinzgau										
										
	Wahlbe- rechtg.	Stimmen / Mandate			Parteistimmen / Parteimandate					
		abgeg.	unglt.	gültig	ÖVP	SPÖ	GRÜNE	FPÖ	TEAM	PIRAT
GVW 14:										
absolut	997	806	38	768	487	162		119		
in %		80,8	4,7		63,4	21,1		15,5		
Mandate				13	9	2		2		
GVW 09:										
absolut	951	780	85	695	366	329				
in %		82,0	10,9		52,7	47,3				
Mandate				13	7	6				
LTW 13:										
absolut	892	647	32	615	247	159	67	95	38	9
in %		72,5	4,9		40,2	25,9	10,9	15,4	6,2	1,5
Unterschied in Prozentpunkten bzw. Mandaten:										
zu GVW 09 Stimmen:		-1,2	-6,2		+10,7	-26,2		+15,5		
zu GVW 09 Mandate:				±0	+2	-4		+2		
zu LTW 13 Stimmen:		+8,3	-0,2		+23,2	-4,8	-10,9	+0,0	-6,2	-1,5

Gemeinde Weißbach bei Lofer										
Wahlbe- rechtg.	Stimmen / Mandate				Parteistimmen / Parteimandate					
	abgeg.	unglt.	gültig		ÖVP	SPÖ	GRÜNE	FPÖ	TEAM	PIRAT
GVW 14:										
absolut	339	283	8	275	166	75		34		
in %		83,5	2,8		60,4	27,3		12,4		
Mandate				9	6	2		1		
GVW 09:										
absolut	312	252	10	242	141	57		44		
in %		80,8	4,0		58,3	23,6		18,2		
Mandate				9	6	2		1		
LTW 13:										
absolut	311	226	11	215	75	43	31	41	20	5
in %		72,7	4,9		34,9	20,0	14,4	19,1	9,3	2,3
Unterschied in Prozentpunkten bzw. Mandaten:										
zu GVW 09 Stimmen:		+2,7	-1,1		+2,1	+3,7		-5,8		
zu GVW 09 Mandate:				±0	±0	±0		±0		
zu LTW 13 Stimmen:		+10,8	-2,0		+25,5	+7,3	-14,4	-6,7	-9,3	-2,3
Sonstige wahlwerbende Gruppen, abweichende Parteibezeichnungen:										
GVW 14: ÖVP : Bürgermeister Sepp Hohenwarter - Volkspartei Weißbach										

Gemeinde Zell am See											
Wahlbe- rechtg.	Stimmen / Mandate				Parteistimmen / Parteimandate						
	abgeg.	unglt.	gültig		VP	SPÖ	GRÜNE	FPÖ	TEAM	PIRAT	BZÖ
GVW 14:											
absolut	7.569	4.760	188	4.572	2.390	1.372	426	384			
in %		62,9	3,9		52,3	30,0	9,3	8,4			
Mandate				25	13	8	2	2			
GVW 09:											
absolut	7.312	5.397	282	5.115	2.441	1.875	368	314			117
in %		73,8	5,2		47,7	36,7	7,2	6,1			2,3
Mandate				25	13	10	1	1			0
LTW 13:											
absolut	6.600	4.371	95	4.276	1.070	1.211	662	869	410	54	
in %		66,2	2,2		25,0	28,3	15,5	20,3	9,6	1,3	
Unterschied in Prozentpunkten bzw. Mandaten:											
zu GVW 09 Stimmen:		-10,9	-1,3		+4,6	-6,6	+2,1	+2,3			-2,3
zu GVW 09 Mandate:				±0	±0	-2	+1	+1			±0
zu LTW 13 Stimmen:		-3,3	+1,8		+27,3	+1,7	-6,2	-11,9	-9,6	-1,3	
Sonstige wahlwerbende Gruppen, abweichende Parteibezeichnungen:											
GVW 14: VP : Bürgermeister Padourek - Zeller Volkspartei											
SPÖ : Hans Wallner, Zeller SPÖ und engagierte Zellerinnen und Zeller											
GRÜNE : Die Grünen Zell am See - Grüne Bürgerliste											
GVW 09: ÖVP : Hermann Kaufmann, Zeller Volkspartei und Parteifreie											
SPÖ : Sozialdemokrat. Partei Österreichs - Bgm. Mag. Bernd Kaiser											
GRÜBL : Grüne Bürgerliste Zell am See											
BZÖ : Für Salzburg - Bündnis Zukunft Österreich											



Wissenswertes

Anhang B: Wissenswertes zu den Gemeindevertretungs- und Bürgermeisterwahlen

Für die Wählerinnen und Wähler sind bei einer Gemeindevertretungs- und Bürgermeisterwahl vor allem folgende Fragen von Interesse:

- Bin ich wahlberechtigt?
- Wo und wie kann ich meine Stimme abgeben?
- Wie komme ich gegebenenfalls zu einer Wahlkarte?
- Wen kann ich wählen?
- Wie funktioniert das Mandatsermittlungsverfahren; wer erhält die Mandate?

Was ist neu, was ist anders als früher?

Bei den Gemeindewahlen 2009 waren erstmalig auch die 16- bis unter 18-Jährigen wahlberechtigt. Dieses Mal gibt es auf Grund zwischenzeitlicher Novellierungen der Gemeindewahlordnung (2011, 2012, 2013) erneut einige Änderungen, die erstmalig zum Tragen kommen.

Bislang war es möglich, die Briefwahlstimme bis zum 4. Tag nach der Wahl bis 14:00 bei der zuständigen Gemeindewahlbehörde abzugeben. Nun muss die Übermittlung so rechtzeitig erfolgen, dass die Wahlkarte spätestens am Wahltag bis zum Schließen aller in der Gemeinde eingerichteten Wahllokale bei der Gemeindewahlbehörde einlangt oder in einem Wahllokal der Gemeinde innerhalb der Öffnungszeiten abgegeben wird. Dementsprechend wurden damit zusammenhängende Fristen angepasst.

Bei einer Stimmabgabe im Ausland kann die Wahlkarte auch bei einer österreichischen Vertretungsbehörde oder einer österreichischen Einheit abgegeben werden, die diese an die Gemeindewahlbehörde weiterleitet.

Weitere Änderungen betreffen die Neuregelung der Wahlausschließung auf Grund strafgerichtlicher Verurteilungen, Adaptierungen bei den Wahlbehördenbestimmungen, den Umgang mit Wahlkarten und andere kleinere Anpassungen.

Wer ist bei den Gemeindewahlen wahlberechtigt?

Wahlberechtigt sind alle Personen, die zum Stichtag, das war der 19. Dezember 2013, die österreichische Staatsbürgerschaft oder die Staatsbürgerschaft anderer Mitgliedsstaaten der Europäi-

schen Union besaßen, in einer Salzburger Gemeinde mit Hauptwohnsitz gemeldet waren, bis zum Ende des Tages der Wahl, dem 9. März 2014, das 16. Lebensjahr vollendet haben werden und nicht wegen gerichtlicher Verurteilung von der Wahl ausgeschlossen sind.

Wie erfahre ich, ob ich wahlberechtigt bin?

Das zeigt ein Blick in die Wählerverzeichnisse, die vom 20. bis zum 24. Jänner 2014 bei den Gemeindeämtern zur Einsicht auflagen.

Gegen die Wählerverzeichnisse kann ein Berichtigungsantrag gestellt werden, sei es, weil jemand, der der Meinung ist, wahlberechtigt zu sein, nicht aufscheint oder weil jemand, der als wahlberechtigt aufscheint, vermeintlich nicht wahlberechtigt ist. Diese Berichtigungsanträge sind während der Auflagefrist für die Wählerverzeichnisse einzubringen - das war bis einschließlich 24. Jänner.

Über die Berichtigungsanträge haben die Gemeindewahlbehörden nach Ablauf der Auflagefrist binnen sechs Tagen zu entscheiden. Gegen diese Entscheidung kann binnen zwei Tagen nach Zustellung der Entscheidung Beschwerde erhoben werden. Über die Beschwerde hat die Landesverwaltungsgerichtsbarkeit binnen vier Tagen nach dem Einlangen zu entscheiden. Mit Beendigung des Berichtigungs- und Beschwerdeverfahrens sind die Wählerverzeichnisse abgeschlossen und damit steht die Zahl der Wahlberechtigten fest.

Wo kann ich wählen?

Die Stimme kann im zuständigen Wahllokal (wo ihr Wahllokal ist, erfahren Sie durch Aushang bzw. Verständigung durch die Gemeinde), in einem beliebigen Wahllokal der Wohnsitzgemeinde mittels Wahlkarte oder mittels Briefwahl abgegeben werden. Das Gebiet einer Gemeinde kann dabei in mehrere Wahlsprengel gegliedert sein. Die Wahlzeiten sind ebenfalls durch Aushang bzw. Verständigung durch die Gemeinde bekannt zu geben.

Um am Wahltag wählen zu können, muss sich die/der „Wahlwillige“ mit einem amtlichen Lichtbildausweis identifizieren bzw. ausweisen können oder der Mehrheit der Mitglieder der Wahlbehörde persönlich bekannt sein.

Wer hat Anspruch auf eine Wahlkarte?

Gehbehinderte, nicht transportfähige und bettlägerige Wahlberechtigte, sowie all jene, die am Wahltag voraussichtlich ortsabwesend sind, können eine Wahlkarte beantragen oder richtiger, haben Anspruch auf Ausstellung einer Wahlkarte.

Mit einer Wahlkarte kann die Stimme sowohl vor einer Wahlbehörde der Heimatgemeinde, als auch mittels Briefwahl abgegeben werden. Beide Systeme bestehen parallel; der notwendige Vordruck (das Wahlkartenkuvert) ist in beiden Fällen der gleiche.

Wer von der **Briefwahl** Gebrauch macht, kann die Stimme **sofort nach Erhalt der Wahlkarte** abgeben und muss nicht bis zum Wahltag damit warten.

Die Wahlkarte ist ein verschließbares Kuvert. In der Wahlkarte befinden sich die amtlichen Stimmzettel für die Gemeindevertretungs- und für die Bürgermeisterwahl sowie ein verschließbares Wahlkuvert. Auf der Wahlkarte finden sich auch Instruktionen zur Ausübung der Briefwahl. Weiters ist der Wahlkarte ein Informationsblatt angeschlossen.

Wo kann ich die Wahlkarte beantragen?

Die Wahlkarte kann bei der Gemeinde, in deren Wählererevidenz man eingetragen ist, mündlich (nicht telefonisch) oder schriftlich ab dem Tag der Wahlausschreibung beantragt werden. Der Antrag muss spätestens am dritten Tag vor der Wahl bei der zuständigen Gemeinde während der Amtsstunden einlangen.

Der Versand der Wahlkarte beginnt knapp vier Wochen vor dem Wahltag.

Wie kann ich mit der Wahlkarte wählen?

Mit der Wahlkarte kann man

- vor einer Wahlbehörde in allen Wahllokalen der Wohnsitzgemeinde oder
- beim Besuch durch eine besondere („fliegende“) Wahlbehörde oder
- mittels Briefwahl (siehe unten) ohne Beisein einer Wahlbehörde

wählen.

In jedem Fall sind die Stimmzettel aus der Wahlkarte zu verwenden.

Menschen in Heil- und Pflegeanstalten sowie Bettlägerige, Gehbehinderte und Nicht-Transportfähige können von so genannten besonderen Wahlbehörden besucht werden und vor diesen ihr Wahlrecht mit der Wahlkarte ausüben, wenn sie das wünschen. Dafür sind von den Gemeinden besondere Wahlbehörden einzurichten. Auch Häftlinge (sofern sie nicht vom Wahlrecht ausgeschlossen sind) können vor besonderen Wahlbehörden wählen.

Die Briefwahl können Sie ausüben, indem Sie

- zunächst der Wahlkarte den amtlichen Stimmzettel sowie das verschließbare Wahlkuvert entnehmen, dann
- die amtlichen Stimmzettel persönlich, unbeobachtet und unbeeinflusst ausfüllen,
- die ausgefüllten amtlichen Stimmzettel in das Wahlkuvert legen, dieses verschließen und in die Wahlkarte zurücklegen und anschließend
- durch Unterschrift auf der Wahlkarte eidesstattlich erklären, dass Sie die amtlichen Stimmzettel persönlich, unbeobachtet und unbeeinflusst ausgefüllt haben, und schließlich
- die Wahlkarte zukleben und an die Gemeindewahlbehörde übermitteln oder am Wahltag in einem Wahllokal Ihrer Heimatgemeinde abgeben.

Wohin ist die Wahlkarte zu senden?

Wird die Wahlkarte dazu verwendet, die Stimmabgabe mittels Briefwahl auszuüben, muss die Wahlkarte, allenfalls im Weg einer österreichischen Vertretungsbehörde oder einer österreichischen Einheit, an die zuständige Gemeindewahlbehörde übermittelt werden.

Informationen betreffend die Öffnungszeiten der österreichischen Vertretungsbehörden im Ausland können Sie der Homepage des Bundesministeriums für europäische und internationale Angelegenheiten entnehmen (<http://www.bmeia.gv.at/>).

Die Wahlkarte muss spätestens am Wahltag bis zu dem Zeitpunkt, zu dem das letzte Wahllokal in der Gemeinde geschlossen wird, bei der zuständigen Gemeindewahlbehörde (die Adresse ist auf dem Kuvert aufgedruckt) einlangen oder am Wahltag in einem Wahllokal der Gemeinde während der Öffnungszeiten des Wahllokals abgegeben werden, um in die Ergebnisermittlung einbezogen zu werden.

Aus der Wahlkarte mit der eidesstattlichen Erklärung (dass der Stimmzettel persönlich, unbeobachtet und unbeeinflusst ausgefüllt wurde) muss die Identität der Wählerin/des Wählers hervorgehen.

Wen oder was kann ich wählen?

Bei den Gemeindevertretungswahlen:

Ich kann einer bestimmten wahlwerbenden Partei durch gültiges Ankreuzen auf dem Stimmzettel meine (Partei)Stimme geben und darüber hinaus einer Bewerberin/einem Bewerber der gleichen Partei durch Eintragung des Namens im dafür vorgesehenen freien Raum eine Vorzugsstimme geben.

Die Parteistimme ist nur gültig, wenn die entsprechende Partei - und nur diese - auf dem Stimmzettel „eindeutig“ angekreuzt oder mindestens eine Bewerberin/ein Bewerber einer Parteiliste eindeutig bezeichnet ist.

Die Vorzugsstimme ist nur gültig, wenn eine Vorzugsstimmenwerberin/ein Vorzugsstimmenwerber der gewählten Partei eingetragen wird und aus der Eintragung eindeutig hervorgeht, welche Bewerberin/welchen Bewerber der gewählten Parteiliste die Wählerin/der Wähler bezeichnen wollte, d.h. wenn der Familienname/Nachname eingetragen wird. Gibt es zwei Personen gleichen Familien-/Nachnamens, bedarf es zusätzlich noch eines Unterscheidungsmerkmals (z.B. Reihungszahl in der entsprechenden Parteiliste, Vorname, Geburtsjahr).

Bei den Bürgermeisterwahlen:

Ich kann die Bürgermeisterin/den Bürgermeister direkt wählen, indem ich der betreffenden Kandidatin/dem betreffenden Kandidaten auf dem Stimmzettel für die Bürgermeisterwahl meine Stimme gebe. Steht nur eine Kandidatin/ein Kandidat zur Wahl steht; dann wird mit „ja“ oder „nein“ abgestimmt.

Welche Partei erhält wie viele Mandate?

Die Zahl der zu vergebenden Mandate richtet sich nach der Einwohnerzahl (ohne Nebenwohnsitze) zum Stichtag, das war der 19. Dezember 2013, 24:00, wobei mit Ausnahme der Stadt Salzburg mindestens neun und maximal 25 Mandate vergeben werden. Die Anzahl der Mitglieder der Gemeindevertretungen ist gemäß § 5 Salzburger

Gemeindewahlordnung 1998 idgF (GWO) wie folgt geregelt:

Die Gemeindevertretung besteht in Gemeinden

bis zu 800 Einwohnern aus	9
von 801 bis zu 1.500 Einwohnern aus	13
von 1.501 bis zu 2.500 Einwohnern aus	17
von 2.501 bis zu 3.500 Einwohnern aus	19
von 3.501 bis zu 5.000 Einwohnern aus	21
von mehr als 5.000 Einwohnern aus	25

Mitgliedern.

Der Gemeinderat der Landeshauptstadt Salzburg besteht gemäß § 96 GWO aus 40 Mitgliedern.

Als Ermittlungsverfahren kommt das Verfahren nach d'Hondt zur Anwendung. Dafür werden die Summen der Parteistimmen nach der Größe gereiht und nebeneinander geschrieben, darunter werden die durch zwei dividierten Werte, in der nächsten Zeile die durch drei dividierten Werte usw. geschrieben. Als Wahlzahl gilt die soviertgrößte der so angeschriebenen Zahlen, als Sitze in der Gemeindevertretung zu vergeben sind, z.B. bei 17 zu vergebenden Mandaten die 17.-größte Zahl.

Jede Partei erhält so viele Mandate, wie der Teiler aus der Parteisumme und der Wahlzahl ergibt.

Hätten nach dieser Berechnung mehrere Parteien den gleichen Anspruch auf das letzte Mandat, so entscheidet das Los.

Steht fest, wie viele Mandate eine bestimmte Partei erzielt hat, gilt es zu bestimmen, welche Personen diese Mandate bekommen.

Wer erhält die Mandate?

Grundsätzlich ist dafür die Reihenfolge auf dem Wahlvorschlag maßgeblich. Hat eine Partei z.B. zwei Mandate errungen, so erhalten die/der Erst- und Zweitgereichte auf dem Wahlvorschlag die Mandate.

Diese Reihung wird durchbrochen, wenn ein Bewerber Vorzugsstimmen im Ausmaß von mindestens einem Drittel der Parteistimmen erhält - dann ist diese Person vor der/dem in der Parteiliste Erstgereichten zu berücksichtigen. Einer Bewerberin/einem Bewerber, die/der mindestens so viele Vorzugsstimmen erhalten hat, wie die Wahlzahl beträgt, ist jedenfalls ein Mandat zuzuweisen.

Wer wird Bürgermeisterin/Bürgermeister?

Wenn sich mehrere Personen der Wahl zur Bürgermeisterin/zum Bürgermeister stellen, ist diejenige Kandidatin/derjenige Kandidat gewählt, die/der mehr als die Hälfte der für die Wahl der Bürgermeisterin/des Bürgermeisters abgegebenen gültigen Stimmen auf sich vereinigt.

Hat keine Wahlwerberin/kein Wahlwerber mehr als die Hälfte der abgegebenen gültigen Stimmen erreicht, findet zwischen jenen beiden Bewerbern, die die meisten gültigen Stimmen für die Wahl der Bürgermeisterin/des Bürgermeisters auf sich vereinigt haben, am 23. März 2014 ein zweiter Wahlgang (engere Wahl) statt. Bei gleicher Stimmzahl entscheidet das vom jüngsten Mitglied der Gemeindevahlbehörde zu ziehende Los, wer in die engere Wahl kommt.

Gibt es nur eine Bewerberin/einen Bewerber für die Wahl zur Bürgermeisterin/zum Bürgermeister, hat der Stimmzettel die Frage „Soll ... Bürgermeister werden?“ und darunter die Worte „Ja“ und „Nein“ zu enthalten. Sie/er gilt als zur Bürgermeisterin/zum Bürgermeister gewählt, wenn mehr als

die Hälfte der abgegebenen gültigen Stimmen auf „Ja“ lauten.

Da die Bürgermeisterin/der Bürgermeister Mitglied der Gemeindevertretung ist, muss sie/er, um überhaupt zur Bürgermeisterin/zum Bürgermeister gewählt zu werden, bei der Gemeindevertretungswahl ein Mandat zur Gemeindevertretung zugewiesen erhalten.

Hat keine Bewerberin/kein Bewerber um das Amt des Bürgermeisters ein Mandat zur Gemeindevertretung erlangt oder lautet bei nur einer Bewerberin/einem Bewerber die Mehrheit der abgegebenen gültigen Stimmen auf „Nein“, ist die Bürgermeisterin/der Bürgermeister von der neu gewählten Gemeindevertretung aus deren Mitte zu wählen.

Gibt es nur eine Bewerberin/einen Bewerber, der/dem gemäß dem Ergebnis der Gemeindevertretungswahl ein Mandat zur Gemeindevertretung zugewiesen wurde, so gilt diese/dieser, unabhängig von der Zahl der für sie/ihn abgegebenen Stimmen, als zur Bürgermeisterin/zum Bürgermeister gewählt.



Wahlwerbende Gruppen

Anhang C: Wahlwerbenden Gruppen bei den Gemeindevertretungswahlen 2014

Gemeinde	Kurztext	Langtext/Bezeichnung
Salzburg (Stadt)	ÖVP	Die Stadtpartei - ÖVP
	SPÖ	Sozialdemokratische Partei Österreichs - Liste Dr. Heinz Schaden
	GRÜNE	Bürgerliste - DIE GRÜNEN
	FPÖ	Freiheitliche Partei Salzburg
	NEOS	NEOS Das Neue Österreich und Liberales Forum
	KPÖ	Kommunistische Partei Österreichs
	TAZL	FÜR Salzburg - Liste Doris Tazl
	LINKE	DIE LINKE
	SALZ	BÜRGER FÜR SALZBURG
	PIRAT	Salzburger Piratenpartei
	EDI	TEAM SALZBURG - EDI MAINONI
Abtenau	ÖVP	Abtenauer Volkspartei Team Hans Schnitzhofer
	SPÖ	SPÖ Abtenau - Matthias Reiter
	FPÖ	Freiheitliche Partei Salzburg
	NEOS	NEOS - Das neue Österreich und Liberales Forum
Adnet	ÖVP	Adneter Volkspartei - Bürgermeister Wolfgang Auer
	SPÖ	Sozialdemokratische Partei Österreichs
	FPÖ	Die Freiheitlichen Salzburg
Annaberg-Lungötz	ÖVP	Österreichische Volkspartei
	SPÖ	Sozialistische Partei Annaberg-Lungötz
	FPÖ	Freiheitliche Partei Salzburg
Bad Vigaun	ÖVP	ÖVP Bad Vigaun - Bgm. Fritz Holztrattner
	SPÖ	Sozialdemokratische Partei Österreich
	FPÖ	Freiheitliche Partei Salzburg
	GBV	Gemeinsam für Bad Vigaun
Golling an der Salzach	ÖVP	Gollinger Volkspartei - Anton Kaufmann
	SPÖ	Sozialdemokratische Partei Österreich
	FPÖ	Freiheitliche Partei Salzburg
Hallein	ÖVP	Halleiner Volkspartei - Bürgermeister Gerhard Anzengruber
	SPÖ	Sozialdemokratische Partei Österreichs
	GRÜNE	Die Grünen Hallein
	FPÖ	Freiheitliche Partei Salzburg
	NEOS	Das neue Österreich und Liberales Forum
Krispl	ÖVP	Österreichische Volkspartei
	SPÖ	SPÖ Krispl-Gaißau - Liste Matthias
	FPÖ	Freiheitliche Partei Salzburg
Kuchl	ÖVP	Österreichische Volkspartei
	SPÖ	Sozialdemokratische Partei Österreichs Kuchl
	GRÜNE	DIE GRÜNEN Kuchl
	FPÖ	Freiheitliche Partei Salzburg
Oberalm	ÖVP	Österreichische Volkspartei
	SPÖ	Sozialdemokratische Partei Österreich
	GRÜNE	DIE GRÜNEN OBERALM
	FPÖ	Freiheitliche Partei Salzburg

Gemeinde	Kurztext	Langtext/Bezeichnung
Puch bei Hallein	ÖVP	ÖVP Puch - Bürgermeister Helmut Klose
	SPÖ	SPÖ Puch bei Hallein
	GRÜNE	DIE GRÜNEN PUCH
	FPÖ	Freiheitliche Partei Salzburg
Rußbach am Paß Gschütt	ÖVP	Bürgermeister Sepp Grasl - Russbacher Volkspartei
	SPÖ	SPÖ RUSSBACH - LISTE GR KRAFT MATTHIAS
	FPÖ	Freiheitliche Partei Salzburg
Sankt Koloman	ÖVP	Österreichische Volkspartei
	SPÖ	Sozialdemokratische Partei Österreichs
	FPÖ	Freiheitliche Partei Salzburg
Scheffau am Tennengebirge	ÖVP	Österreichische Volkspartei
	SPÖ	SPÖ Scheffau – Liste Vzbgm. Blasius Linhuber
	FPÖ	Freiheitliche Partei Salzburg
Anif	ÖVP	Österreichische Volkspartei Anif
	SPÖ	SPÖ Anif - Team Anton Wallinger
	GRÜNE	Die Grünen Anif
	FPÖ	Freiheitliche Partei Salzburg
	KRÜ	Unabhängige Liste Hans Krüger
Anthering	ÖVP	Österreichische Volkspartei
	SPÖ	SPÖ Anthering - Liste Mag. Werner Mistlberger
	GRÜNE	Grüne Liste für sparsame Verwaltung - Anthering
	FPÖ	Freiheitliche Partei Salzburg
Bergheim	ÖVP	Bürgermeister Johann Hutzinger-Bergheimer Volkspartei
	SPÖ	SPÖ-Bergheim
	GRÜNE	Die GRÜNEN Bergheim
	FPÖ	Freiheitliche Partei Salzburg
Berndorf bei Salzburg	ÖVP	ÖVP Berndorf
	SPÖ	SPÖ Berndorf - VzBgm. Marianne Reitshammer
	FPÖ	Freiheitliche Partei Salzburg
Bürmoos	ÖVP	Volkspartei Bürmoos und Parteifreie
	SPÖ	SPÖ-Bürmoos Liste Peter Eder
	GRÜNE	WIR BRÜNE BÜRMOOS
	FPÖ	Freiheitliche Partei Salzburg
Dorfbeuern	ÖVP	Österreichische Volkspartei
	SPÖ	Sozialistische Partei Österreich
Ebenau	ÖVP	Österreichische Volkspartei
	SPÖ	SPÖ Ebenau - Christian Leitich
	GRÜNE	Die Grünen Ebenau
	FPÖ	Freiheitliche Partei Salzburg
Elixhausen	ÖVP	Österreichische Volkspartei
	SPÖ	Sozialdemokratische Partei Österreich
	FPÖ	Freiheitliche Partei Salzburg
Elsbethen	ÖVP	Österreichische Volkspartei Elsbethen
	SPÖ	Sozialdemokratische Partei Österreich - Edi Knoblochner
	ULE	Unabhängige Liste Elsbethen
	FPÖ	Freiheitliche Partei Salzburg

Gemeinde	Kurztext	Langtext/Bezeichnung
Eugendorf	ÖVP SPÖ GRÜNE FPÖ	ÖSTERR. VOLKSPARTEI - LISTE JOHANN STRASSER SPÖ EUGENDORF LISTE FRANZ KREUZER DIE GRÜNEN EUGENDORF FREIHEITLICHE PARTEI SALZBURG
Faistenau	ÖVP SPÖ FPÖ	Bgm. Josef Wörndl & Team SPÖ Faistenau - Liste Gottfried Leitner und sein Team Freiheitliche Partei Salzburg
Fuschl am See	ÖVP SPÖ GRÜNE FPÖ	Österreichische Volkspartei Fuschl am See Sozialdemokratische Partei Österreichs Die Grünen Fuschl Freiheitliche Partei Salzburg
Göming	ÖVP SPÖ	Österreichische Volkspartei SPÖ Göming - Die demokratische Option
Grödig	VPuPf SPÖ GRÜNE FPÖ	Grödiger Volkspartei + Parteifreie Bgm. Hemetsberger SPÖ Grödig - Liste Othmar Danninger Die Grünen Grödig - GABL Freiheitliche Partei Salzburg
Großgmain	ÖVP SPÖ GRÜNE FPÖ	ÖVP - Großgmain, Liste Sebastian Schönbuchner SPÖ - Team Zukunft Großgmain Die Grünen Großgmain Freiheitliche Partei Salzburg
Hallwang	ÖVP SPÖ GRÜNE FPÖ	HALLWANGER VOLKSPARTEI SPÖ Hallwang DIE GRÜNEN HALLWANG Freiheitliche Partei Salzburg
Henndorf am Wallersee	ÖVP SPÖ GRÜNE FPÖ	Henndorfer Volkspartei Sozialdemokratische Partei Österreichs Die Grünen Henndorf Freiheitliche Partei Salzburg
Hintersee	ÖVP SPÖ FPÖ	Österreichische Volkspartei Hintersee SPÖ Hintersee Freiheitliche Partei Salzburg
Hof bei Salzburg	ÖVP SPÖ FPÖ HOF	ÖVP HOF - Team Thomas Ließ Sozialdemokratische Partei - HOF Freiheitliche Partei Salzburg Liste Hof
Köstendorf	ÖVP SPÖ FPÖ	Köstendorfer ÖVP, Wolfgang Wagner und sein Team SPÖ Köstendorf Freiheitliche Partei Salzburg
Koppl	ÖVP SPÖ GRÜNE FPÖ	ÖVP Koppl Koppler SPÖ Die GRÜNEN Koppl Freiheitliche Partei Salzburg
Lamprechtshausen	ÖVP SPÖ FDL	Volkspartei Lamprechtshausen SPÖ Lamprechtshausen Freie Demokraten Lamprechtshausen

Gemeinde	Kurztext	Langtext/Bezeichnung
Mattsee	ÖVP	Österreichische Volkspartei
	SPÖ	SPÖ Mattsee
	GRÜNE	Die GRÜNEN Mattsee
	FPÖ	Freiheitliche Partei Salzburg
Neumarkt am Wallersee	ÖVP	Neumarkter Volkspartei - Adi Rieger
	SPÖ	SPÖ Neumarkt - Jan Schierl
	GRÜNE	Die Grünen - die Grüne Alternative
	FPÖ	Freiheitliche Partei Salzburg
	TNaW	Team Neumarkt am Wallersee
Nußdorf am Haunsberg	ÖVP	Österreichische Volkspartei
	SPÖ	SPÖ Nußdorf am Haunsberg
	FPÖ	Freiheitliche Partei Salzburg
Oberndorf bei Salzburg	ÖVP	Oberndorfer Volkspartei
	SPÖ	Sozialdemokratische Partei Österreich
	GRÜNE	Die GRÜNEN Oberndorf
	FPÖ	Freiheitliche Partei Salzburg
	NOW	Neue Oberndorfer Wählergemeinschaft - Initiative Zukunft Oberndorf
Obertrum am See	ÖVP	Bürgermeister Simon Wallner - Obertrumer Volkspartei
	SPÖ	SPÖ Obertrum am See
	GRÜNE	Die Grünen Obertrum
	FPÖ	Freiheitliche Partei Salzburg
	NEOS	NEOS Das Neue Österreich und Liberales Forum
Plainfeld	ÖVP	Österreichische Volkspartei
	SPÖ	SPÖ Plainfeld und Parteifreie
	FPÖ	Freiheitliche Partei Salzburg
Sankt Georgen bei Salzburg	ÖVP	ÖVP St. Georgen
	SPÖ	SPÖ St. Georgen - Liste Petra Gillhofer
	FPÖ	Freiheitliche Partei Salzburg
Sankt Gilgen	ÖVP	Österreichische Volkspartei St. Gilgen
	SPÖ	SPÖ St. Gilgen - Team Manuela Laimer
	FPÖ	Freiheitliche Partei Salzburg
Schleedorf	ÖVP	Österreichische Volkspartei
	SPÖ	SPÖ Schleedorf und Parteifreie
	FPÖ	Freiheitliche Partei Salzburg
Seeham	ÖVP	Österreichische Volkspartei Seeham
	SPÖ	SPÖ Seeham - Liste Fritz Hahn
	GRÜNE	Die GRÜNEN Seeham
	FPÖ	Freiheitliche Partei Salzburg
Seekirchen am Wallersee	ÖVP	Monika Schwaiger - Volkspartei Seekirchen
	SPÖ	SPÖ Seekirchen - Stadtrat Hans Wittek
	LeSe	Initiative Lebenswertes Seekirchen
	FPÖ	Freiheitliche Partei Salzburg
	FWS	Freie Wähler Seekirchen

Gemeinde	Kurztext	Langtext/Bezeichnung
Straßwalchen	ÖVP	Österreichische Volkspartei
	SPÖ	Sozialdemokratische Partei Österreichs
	FWGBS	Freie Wähler Grüne Bürgerliste Straßwalchen
	FPÖ	Freiheitliche Partei Salzburg
	LIS	Liste Straßwalchen
Strobl	ÖVP	Österreichische Volkspartei Team Josef Weikinger
	SPÖ	SPÖ STROBL
	GRÜNE	DIE GRÜNEN STROBL
	FPÖ	Freiheitliche Partei Salzburg
Thalgau	ÖVP	Thalgauer Volkspartei
	SPÖ	Sozialdemokratische Partei Österreichs
	TfT	Team für Thalgau
	FPÖ	Freiheitliche Partei Salzburg
Wals-Siezenheim	ÖVP	Volkspartei Wals-Siezenheim, Team Maislinger
	SPÖ	SPÖ Wals-Siezenheim - Liste Edi Jost
	GRÜNE	Grüne & Bürgerliste Wals-Siezenheim
	FPÖ	Freiheitliche Partei Salzburg
	TEAM	Team Wals-Siezenheim
Altenmarkt im Pongau	ÖVP	Österreichische Volkspartei
	SPÖ	Sozialdemokratische Partei Österreichs
	FPÖ	Freiheitliche Partei Salzburg
Bad Gastein	ÖVP	Team Bgm. Steinbauer - Bad Gasteiner Volkspartei
	SPÖ	Sozialdemokratische Partei Österreich
	FPÖ	Freiheitliche Partei Salzburg
Bad Hofgastein	ÖVP	Österreichische Volkspartei-Liste Fritz Zettinig
	SPÖ	Sozialdemokratische Partei Österreichs
	FPÖ	Freiheitliche Partei Österreichs
Bischofshofen	ÖVP	Österreichische Volkspartei - Wetti Saller
	SPÖ	SPÖ-Bischofshofen - Team Hansjörg Obinger
	FPÖ	Freiheitliche Partei Salzburg
Dorfgastein	ÖVP	Österreichische Volkspartei Dorfgastein
	SPÖ	Sozialdemokratische Partei Österreichs/Dorfgastein
	FPÖ	Freiheitliche Partei Salzburg
Eben im Pongau	ÖVP	Österreichische Volkspartei
	SPÖ	Sozialdemokratische Partei Österreichs
	FPÖ	Freiheitliche Partei Österreichs
Filzmoos	ÖVP	Österreichische Volkspartei
	SPÖ	Sozialdemokratische Partei Österreichs
	FPÖ	Freiheitliche Partei Salzburg
Flachau	ÖVP	ÖVP - Liste Bgm. Thomas Oberreiter
	SPÖ	SPÖ - Rudi Weitgasser
	FPÖ	Freiheitliche Partei Salzburg
Forstau	ÖVP	Österreichische Volkspartei
	SPÖ	SPÖ Forstau
	FPÖ	Freiheitliche Partei Salzburg

Gemeinde	Kurztext	Langtext/Bezeichnung
Goldegg	ÖVP	Österreichische Volkspartei
	SPÖ	Sozialdemokratische Partei Österreichs, Ortspartei Goldegg
	BIG	Bürgerinitiative Goldegg
	FPÖ	Freiheitliche Partei Salzburg
Großarl	ÖVP	Österreichische Volkspartei
	SPÖ	Sozialdemokratische Partei Österreich
Hüttau	ÖVP	Österreichische Volkspartei Bgm. Rupert Bergmüller
	SPÖ	Sozialdemokratische Partei Österreichs Ellmauthaler Christoph
	PRoHN	Pro-Hüttau-Niedernfritz Auer Gerhard
Hüttschlag	ÖVP	Österreichische Volkspartei
	SPÖ	Sozialdemokratische Partei Österreich
Kleinarl	ÖVP	Österreichische Volkspartei
	SPÖ	Sozialdemokratische Partei Österreich
	FDK	Freie Demokraten für Kleinarl
Mühlbach am Hochkönig	ÖVP	Salzburger Volkspartei
	SPÖ	Sozialdemokratische Partei Österreichs
	FPÖ	Freiheitliche Partei Salzburg
Pfarrwerfen	ÖVP	Österreichische Volkspartei
	SPÖ	Sozialdemokratische Partei Österreichs
Radstadt	ÖVP	Salzburger Volkspartei
	SPÖ	SPÖ Radstadt - Vzbgm. Hans Warter
	FPÖ	Freiheitliche Partei Salzburg
Sankt Johann im Pongau	ÖVP	Österreichische Volkspartei, Bgm. Mitterer Günther
	SPÖ	Sozialdemokratische Partei Österreichs
	Grüne	Die Grünen St. Johann im Pongau
	FPÖ	Freiheitliche Partei Salzburg
St. Martin an Tennengebirge	ÖVP	ÖVP St. Martin - Bürgermeister Hannes Schlager
	SPÖ	Team Markus Oberauer SPÖ St. Martin/Tgb.
	FPÖ	Freiheitliche Partei Salzburg
Sankt Veit im Pongau	ÖVP	ÖVP St. Veit
	SPÖ	Sozialdemokratische Partei Österreichs
	FPÖ	Freiheitliche Partei Salzburg
Schwarzach im Pongau	ÖVP	Salzburger Volkspartei
	SPÖ	Sozialdemokratische Partei Österreichs
	FPÖ	Freiheitliche Partei Salzburg
Untertauern	ÖVP	Österreichische Volkspartei
	SPÖ	Sozialdemokratische Partei Österreichs
	FPÖ	Freiheitliche Partei Salzburg
	GFUO	Gemeinsames Forum Untertauern Obertauern
Wagrain	ÖVP	ÖVP Wagrain
	SPÖ	Sozialdemokratische Partei Wagrain
	FPÖ	Freiheitliche Partei Salzburg
Werfen	ÖVP	Österreichische Volkspartei
	SPÖ	Sozialdemokratische Partei Österreichs
	FPÖ	Freiheitliche Partei Salzburg

Gemeinde	Kurztext	Langtext/Bezeichnung
Werfenweng	ÖVP	ÖVP Werfenweng - Bürgermeister Peter Brandauer
	FPÖ	Freiheitliche Partei Salzburg
	HLW	Heimatliste Werfenweng
Göriach	ÖVP	Österreichische Volkspartei
	SPÖ	Sozialdemokratische Partei Österreichs
	FPÖ	Freiheitliche Partei Salzburg
Lessach	ÖVP	Österreichische Volkspartei
	SPÖ	Sozialdemokratische Partei Österreichs
	FPÖ	Freiheitliche Partei Salzburg
Mariapfarr	ÖVP	Volkspartei Mariapfarr - Liste Andreas Kaiser
	SPÖ	Sozialdemokratische Partei Österreichs
	FPÖ	Freiheitliche Partei Salzburg
Mauterndorf	ÖVP	Österreichische Volkspartei
	SPÖ	Sozialdemokratische Partei Österreichs
	FPÖ	Freiheitliche Partei Salzburg
Muhr	ÖVP	Österreichische Volks Partei
	SPÖ	Sozialdemokratische Partei Österreich
	FPÖ	Freiheitliche Partei Salzburg
Ramingstein	ÖVP	Österreichische Volkspartei Ramingstein
	SPÖ	Sozialdemokratische Partei Österreichs
	FPÖ	Freiheitliche Partei Salzburg
Sankt Andrä im Lungau	ÖVP	Österreichische Volkspartei
	SPÖ	Sozialdemokratische Partei Österreichs
	FPÖ	Freiheitliche Partei Salzburg
St. Margarethen im Lungau	ÖVP	Österreichische Volkspartei St. Margarethen
	SPÖ	Sozialdemokratische Partei Österreichs
	FPÖ	Freiheitliche Partei Salzburg
St. Michael im Lungau	ÖVP	Österreichische Volkspartei - Manfred Sampl
	SPÖ	Sozialdemokratische Partei Österreichs
	FPÖ	Freiheitliche Partei Salzburg
Tamsweg	ÖVP	ÖVP Tamsweg - Bgm. Georg Gappmayer
	SPÖ	SPÖ Tamsweg - Liste Vbgm. Klaus Repetschnigg
	GRÜNE	Die Grünen Tamsweg
	FPÖ	Freiheitliche Partei Salzburg
Thomatal	FPÖ	Freiheitliche Partei Salzburg
	LT	Liste Thomatal
Tweng	ÖVP	Österreichische Volkspartei
	SPÖ	Sozialdemokratische Partei Österreich
	FPÖ	Freiheitliche Partei Salzburg
Unternberg	ÖVP	Österreichische Volkspartei
	SPÖ	Sozialdemokratische Partei
	FPÖ	Freiheitliche Partei Salzburg
Weißpriach	ÖVP	Österreichische Volkspartei
	SPÖ	Sozialdemokratische Partei Österreich
	FPÖ	Freiheitliche Partei Salzburg

Gemeinde	Kurztext	Langtext/Bezeichnung
Zederhaus	ÖVP SPÖ FPÖ	Österreichische Volkspartei Sozialdemokratische Partei Österreichs Freiheitliche Partei Salzburg
Bramberg am Wildkogel	ÖVP SPÖ BBL	Bramberger Volkspartei Sozialdemokrat. Partei Österreich - Josef Innerhofer Bramberger Bürgerliste
Bruck a. d. Großglocknerstr.	ÖVP SPÖ GRÜNE FPÖ	Österreichische Volkspartei Sozialdemokratische Partei Österreichs Die Grünen Bruck Freiheitliche Partei Salzburg
Dienten am Hochkönig	ÖVP SPÖ FPÖ	Österreichische Volkspartei Sozialdemokratische Partei Österreichs Freiheitliche Partei Salzburg
Fusch a. d. Großglocknerstr.	ÖVP SPÖ FPÖ	Österreichische Volkspartei Sozialdemokratische Partei Österreichs Fusch und Unabhängige Freiheitliche Partei Salzburg
Hollersbach im Pinzgau	ÖVP SPÖ FPÖ	ÖVP Hollersbach Sozialdemokratische Partei Österreich Freiheitliche Partei Salzburg
Kaprun	ÖVP SPÖ GRÜNE FPÖ	Österreichische Volkspartei Sozialdemokratische Partei Österreichs Die Grünen Kaprun Freiheitliche Partei Salzburg
Krimml	ÖVP SPÖ	Österreichische Volkspartei Sozialdemokratische Partei Österreichs
Lend	ÖVP SPÖ	Österreichische Volkspartei Sozialdemokratische Partei Österreichs, Bgm. Eder Peter
Leogang	ÖVP SPÖ FPÖ	Österreichische Volkspartei Sozialdemokratische Partei Österreichs Freiheitliche Partei Salzburg
Lofer	ÖVP SPÖ FPÖ	Österreichische Volkspartei Sozialdemokratische Partei Österreichs Freiheitliche Partei Salzburg
Maishofen	ÖVP SPÖ FPÖ PFM	Österreichische Volkspartei Sozialdemokratische Partei Österreichs Freiheitliche Partei Salzburg Parteifrei für Maishofen
Maria Alm a. Steinern. Meer	MVP SPÖ FPÖ WPM	Maria Almer Volkspartei SPÖ Maria Alm - Eder Gerti & Team Freiheitliche Partei Salzburg Wählergemeinschaft Pro Maria Alm
Mittersill	SPÖ GRÜNE TEAM VIERT	Sozialdemokratische Partei Österreichs - Liste Rauch Die Grünen Mittersill Team Mittersell Liste Dr. Wolfgang Viertler - Gemeinsam für Mittersill

Gemeinde	Kurztext	Langtext/Bezeichnung
Neukirchen am Großvened.	ÖVP	Österreichische Volkspartei
	SPÖ	Sozialdemokratische Partei Österreich
	FPÖ	Freiheitliche Partei Salzburg
	UHL	Unabhängige Heimatliste
Niedernsill	ÖVP	Österreichische Volkspartei Niedernsill
	SPÖ	Sozialdemokratische Partei Österreichs
	FPÖ	Freiheitliche Partei Salzburg
Piesendorf	ÖVP	Piesendorfer Volkspartei, Liste Bgm. Warter
	SPÖ	Sozialdemokratische Partei Österreichs
	FPÖ	Freiheitliche Partei Salzburg
	UP	Liste Uhl Peter
	IDP	Innovatives Demokratisches Piesendorf
Rauris	ÖVP	ÖVP Rauris
	SPÖ	SPÖ - Liste für Rauris
	WGR	Freie Wählergemeinschaft Rauris
Saalbach-Hinterglemm	ÖVP	Österreichische Volkspartei
	SPÖ	Sozialdemokratische Partei Österreichs
	FPÖ	Freiheitliche Partei Salzburg
Saalfelden am Steinernen Meer	SVP	Volkspartei Saalfelden - Markus Latzer
	SPÖ	Sozialdemokratische Partei Österreich
	GRÜNE	DIE GRÜNEN Saalfelden
	FPÖ	Freiheitliche Partei Salzburg
Sankt Martin bei Lofer	ÖVP	Österreichische Volkspartei - St. Martin bei Lofer
	SPÖ	Sozialdemokratische Partei Österreich
	GRÜNE	Die GRÜNEN St. Martin bei Lofer
	FPÖ	Freiheitliche Partei Salzburg
	TSM	Team St. Martin
	WPS	Wählergemeinschaft Pro St. Martin
Stuhlfelden	ÖVP	Österr. Volkspartei
	SPÖ	Sozialdemokratische Partei Österreich
	FPÖ	Freiheitliche Partei Salzburg
Taxenbach	ÖVP	Österreichische Volkspartei
	SPÖ	Sozialdemokratische Partei Österreich
	FPÖ	Freiheitliche Partei Salzburg
Unken	ÖVP	Österreichische Volkspartei
	SPÖ	Sozialdemokratische Partei Österreich
	FPÖ	Freiheitliche Partei Salzburg
Uttendorf	ÖVP	Österreichische Volkspartei
	SPÖ	Sozialdemokratische Partei Österreichs - Hannes Lerchbaumer
	FPÖ	Freiheitliche Partei Salzburg
Viehhofen	ÖVP	Österreichische Volkspartei
	SPÖ	Sozialdemokratische Partei Österreich
	FPÖ	Freiheitliche Partei Salzburg
Wald im Pinzgau	ÖVP	Österreichische Volkspartei
	SPÖ	Sozialdemokratische Partei Österreich
	FPÖ	Freiheitliche Partei Salzburg

Gemeinde	Partei	Kurztext	Langtext/Bezeichnung
Weißbach bei Lofer	ÖVP		Bürgermeister Sepp Hohenwarter - Volkspartei Weißbach
	SPÖ		Sozialdemokratische Partei Österreichs
	FPÖ		Freiheitliche Partei Salzburg
Zell am See	VP		Bürgermeister Padourek - Zeller Volkspartei
	SPÖ		Hans Wallner, Zellner SPÖ und engagierte Zellerinnen und Zeller
	GRÜNE		Die Grünen Zell am See - Grüne Bürgerliste
	FPÖ		Freiheitliche Partei Salzburg



Bewerberinnen und Bewerber

Anhang D: Bewerberinnen und Bewerber der Bürgermeisterwahlen 2014

Gemeinde	Partei	Bewerberinnen und Bewerber
Salzburg (Stadt)	ÖVP	Dipl.-Ing. Preuner Harald
	SPÖ	Dr. Schaden Heinz
	GRÜNE	Padutsch Johann
	FPÖ	Dr. Schöppl Andreas
	NEOS	Dr. Unterkofler Barbara
	TAZL	Tazl Doris, MBA
	SALZ	Dr. Ferch Christoph
	EDI	Mag. Mainoni Eduard
Abtenau	ÖVP	Ing. Schnitzhofer Johann
	SPÖ	Reiter Matthias
Adnet	ÖVP	Auer Wolfgang
	SPÖ	Ebner Johann
Annaberg-Lungötz	ÖVP	Schwarzenbacher Josef
Bad Vigaun	ÖVP	Holztrattner Friedrich
	SPÖ	Satori Alexander
	FPÖ	Seidl Inge
	GBV	Hopfgartner Günther
Golling an der Salzach	ÖVP	Kaufmann Anton
	FPÖ	Essl Lukas
Hallein	ÖVP	Anzgruber Gerhard
	SPÖ	Reschreiter Walter MAS
	GRÜNE	Ing. Vogl Wilfried
	FPÖ	Feurstein Johann
	NEOS	Mag. (FH) Eisenmann Alexander
Krispl	ÖVP	Ploner Andreas
	SPÖ	Weißebacher Matthias
Kuchl	ÖVP	Wimmer Andreas
	SPÖ	Ing. Mag. Meisl Roland
	GRÜNE	Himmelfreundpointner Gernot
	FPÖ	Lamprecht Christian
Oberalm	ÖVP	Haslauer Hans-Jörg
	SPÖ	Dr. iur. Dürmberger Gerald
	FPÖ	Ing. Zuckerstätter Anton
Puch bei Hallein	ÖVP	Klose Helmut
	SPÖ	Schweidl Rupert
Rußbach am Paß Gschütt	ÖVP	Grasl Josef
	FPÖ	Reschreiter Josef
Sankt Koloman	ÖVP	Wallinger Wilhelm
	SPÖ	Winkler Reinhold
Scheffau am Tennengebirge	ÖVP	Strubreiter Friedrich
	SPÖ	Linhuber Blasius

Gemeinde	Partei	Bewerberinnen und Bewerber
Anif	SPÖ GRÜNE KRÜ	Wallinger Anton Pogadl Wolfgang Dr. Krüger Hans
Anthering	ÖVP SPÖ GRÜNE FPÖ	Ing. Mühlbacher Johann Mag. Mistlberger Werner Canaval Christoph Rainer Walter
Bergheim	ÖVP	Hutzinger Johann
Berndorf bei Salzburg	ÖVP SPÖ	Dr. Guggenberger Josef Reitshammer Marianne
Bürmoos	ÖVP SPÖ FPÖ	Kübelböck Elisabeth Peter Eder Pichorner Josef
Dorfbeuern	ÖVP SPÖ	Hinterhauser Adolf Wolfersberger Bärbel
Ebenau	ÖVP	Schweighofer Johannes Hermann
Elixhausen	ÖVP	Kurzc Markus
Elsbethen	ÖVP SPÖ FPÖ	Dipl.Ing. Tiefenbacher Franz Knoblechner Eduard Trilety Werner
Eugendorf	ÖVP SPÖ GRÜNE	KR Strasser Johann Kreuzer Franz Dipl.-Ing. Lindner Angela
Faistenau	ÖVP SPÖ FPÖ	Wörndl Josef Leitner Gottfried Teufl Andreas
Fuschl am See	ÖVP	Vogl Franz J.
Göming	ÖVP	Fritz Werner
Grödig	VPuPf SPÖ GRÜNE	Hemetsberger Richard Danninger Othmar Egger Konrad
Großgmain	ÖVP GRÜNE	ÖKR. Schönbuchner Sebastian Dipl.-Ing. Joiser Wolfgang
Hallwang	ÖVP GRÜNE	Mag. Ebner Johannes Stockhammer Dietlind
Henndorf am Wallersee	ÖVP SPÖ	Eder Rupert Mag. Eisl Hildegard
Hintersee	ÖVP SPÖ	Weißbacher Paul Reiter Wolfgang

Gemeinde	Partei	Bewerberinnen und Bewerber
Hof bei Salzburg	ÖVP SPÖ HOF	Ließ Thomas Leitner Evelin Sylvia Elsenhuber Anton
Köstendorf	ÖVP	Wagner Wolfgang
Koppl	ÖVP	Reischl Rupert
Lamprechtshausen	ÖVP	Ing. Griessner Johann
Mattsee	ÖVP GRÜNE	Kuel Renè Bacher Robert
Neumarkt am Wallersee	ÖVP SPÖ FPÖ TNaW	Dipl.Ing. Rieger Adolf Josef Schierl-Martinu Jan Christoph Oberascher Markus Wilhelm Theiss Alexander
Nußdorf am Haunsberg	ÖVP	Ganisl Johann
Oberndorf bei Salzburg	ÖVP SPÖ NOW	Mayrhofer Sabine Schröder Peter Thür Christoph
Obertrum am See	ÖVP NEOS	Ing. Wallner Simon Bamberger Roland
Plainfeld	ÖVP	Ganzenhuber Wolfgang Andreas
Sankt Georgen bei Salzburg	ÖVP SPÖ	Gangl Franz Gillhofer Petra
Sankt Gilgen	ÖVP SPÖ FPÖ	Kloiber Otto Laimer Manuela Hinterberger Josef
Schleedorf	ÖVP SPÖ	Scheipl Hermann Winkler Andrea
Seeham	ÖVP	Altendorfer Peter
Seekirchen am Wallersee	ÖVP SPÖ LeSe FPÖ FWS	Mag. Schwaiger Monika Wittek Johann Gigerl Walter Andreas Stöllner Herman Honzak Michael
Straßwalchen	ÖVP SPÖ FWGBS FPÖ LIS	Kreil Friedrich Allmann Wolf-Dieter Bachleitner Franz, MAS Spann Siegfried Winklhofer Liselotte
Strobl	ÖVP SPÖ	Weikinger Josef Fischer Erwin
Thalgau	ÖVP SPÖ TfT	Greisberger Martin Brandstätter Franz Mag. Oberascher Karl

Gemeinde	Partei	Bewerberinnen und Bewerber
Wals-Siezenheim	ÖVP	Maislinger Joachim
	SPÖ	Jost Eduard
	GRÜNE	Mag. Offner Ernst
	FPÖ	Nußbaumer Alois
Altenmarkt im Pongau	ÖVP	Winter Rupert
Bad Gastein	ÖVP	Steinbauer Gerhard
	SPÖ	Kandler Andreas Werner
	FPÖ	Weghofer Martin
Bad Hofgastein	ÖVP	Zettinig Friedrich
	SPÖ	Perc Peter
Bischofshofen	ÖVP	Saller Barbara
	SPÖ	Obinger Hansjörg
Dorfgastein	ÖVP	Meigl Georg
	SPÖ	Trauner Rudolf
Eben im Pongau	ÖVP	Farmer Herbert
Filzmoos	ÖVP	Sulzberger Johann
Flachau	ÖVP	Oberreiter Thomas
Forstau	ÖVP	Buchsteiner Josef
Goldegg	ÖVP	Fleißner Johann
Großarl	ÖVP	Rohrmoser Johann
	SPÖ	Ganitzer Johann
Hüttau	ÖVP	Bergmüller Rupert
	PRoHN	Auer Gerhard
Hüttschlag	ÖVP	Toferer Hans
Kleinarl	ÖVP	Aichhorn Max
	SPÖ	Althuber Rupert
	FDK	Fritzenwallner Josef Franz
Mühlbach am Hochkönig	ÖVP	Reitinger Anna
	SPÖ	Koller Manfred
	FPÖ	Hemetsberger Mark
Pfarrwerfen	ÖVP	Weiß Bernhard, MBA
	SPÖ	Höllbacher Johann Georg
Radstadt	ÖVP	Tagwercher Josef
	SPÖ	Warter Johann
	FPÖ	Ing. Pewny Christian
Sankt Johann im Pongau	ÖVP	Mitterer Günther
	SPÖ	Andrich Ortwin
	Grüne	LAbg. Fuchs Rupert
	FPÖ	Resch Willibald

Gemeinde	Partei	Bewerberinnen und Bewerber
St. Martin am Tennengebirge	ÖVP SPÖ	Schlager Johannes Oberauer Markus, MTD
Sankt Veit im Pongau	ÖVP SPÖ	Pirnbacher Sebastian Tockner Erwin
Schwarzach im Pongau	ÖVP SPÖ	Stürmer Maximilian Haitzer Andreas
Untertauern	SPÖ GFUO	Habersatter Johann Stranig Andreas
Wagrain	ÖVP SPÖ FPÖ	Grader Eugen Kreuzsaler Josef Pessentheiner Johann
Werfen	ÖVP SPÖ	Mag. Weitgasser Hannes Mörwald Peter
Werfenweng	ÖVP	Dr. Brandauer Peter
Göriach	ÖVP SPÖ	Radebner Reinhard Draxl Josef
Lessach	ÖVP	Perner Peter
Mariapfarr	ÖVP SPÖ	DI Kaiser Andreas Doppler Franz
Mauterndorf	ÖVP FPÖ	Eder Wolfgang Ing. Prodingner Hermann
Muhr	ÖVP SPÖ	Schiefer Hans-Jürgen Kandler Ernst Josef
Ramingstein	ÖVP SPÖ	DI Rotschopf Peter Winkler Franz
Sankt Andrä im Lungau	ÖVP	Perner Heinrich
St. Margarethen im Lungau	ÖVP SPÖ	Lüftenegger Johann Brand Gerd
St. Michael im Lungau	ÖVP SPÖ FPÖ	Ing. Sampl Manfred Gruber Walter Lassacher Ernst
Tamsweg	ÖVP SPÖ	Gappmayer Georg Repetschnigg Klaus
Thomatal	FPÖ LT	Mörtl Volker König Valentin
Tweng	ÖVP FPÖ	Rigele Friedrich Klary Helga
Unternberg	ÖVP	Wind Josef
Weißpriach	ÖVP	Bogensperger Peter
Zederhaus	ÖVP FPÖ	Pfeifenberger Alfred Rothenwänder Ernst

Gemeinde	Partei	Bewerberinnen und Bewerber
Bramberg am Wildkogel	ÖVP SPÖ BBL	Enzinger Johann Innerhofer Josef Hofer Alois
Bruck a. d. Großglocknerstr.	ÖVP SPÖ GRÜNE FPÖ	Mag. Hochwimmer Karin Burgschwaiger Herbert Dipl.-Ing. Gratz Johann Preissler Jürgen
Dienten am Hochkönig	ÖVP SPÖ	Aigner Wilhelm Portenkirchner Klaus
Fusch a. d. Großglocknerstr.	ÖVP	Schernthaler Hannes
Hollersbach im Pinzgau	ÖVP	Steiner Günter
Kaprun	ÖVP SPÖ	Riedlsperger Erich Gaßner Manfred
Krimml	ÖVP SPÖ	Czerny Erich Leutgeb Johann
Lend	SPÖ	Eder Peter
Leogang	ÖVP SPÖ	Grießner Josef Ing. Mag. Herzog Adam
Lofer	ÖVP FPÖ	Meindl Norbert Berger Karin
Maishofen	ÖVP SPÖ PFM	Ing. Eder Franz Bichler Erika Streitberger Franz
Maria Alm a. Steinern. Meer	MVP WPM	Fersterer Johann Gadenstätter Alois
Mittersill	SPÖ TEAM VIERT	DI Rauch Gerald Wimmer Josef Dr. Viertler Wolfgang
Neukirchen am Großvened.	ÖVP SPÖ	Nindl Peter Schmidlechner Karl
Niedernsill	ÖVP SPÖ	Brennsteiner Günther Auer-Enzinger Marianne
Piesendorf	ÖVP SPÖ UP	Warter Johann Voglstätter Siegfried Loitfelder Alexander
Rauris	ÖVP SPÖ WGR	Reiter Robert Loitfellner Peter Huber Roswitha
Saalbach-Hinterglemm	ÖVP	Hasenauer Alois
Saalfelden am Steinernen Meer	SVP SPÖ GRÜNE FPÖ	Latzer Markus Rohrmoser Erich Salzmann Ferdinand Schweighart Thomas

Gemeinde	Partei	Bewerberinnen und Bewerber
Sankt Martin bei Lofer	ÖVP	Leitinger Josef
	SPÖ	Schmuck Günther
	TSM	Millinger Anton
	WPS	Leitinger Willi
Stuhlfelden	ÖVP	Ottenbacher Sonja
Taxenbach	ÖVP	Wenger Franz
	SPÖ	Ing. Präauer Maximilian
Unken	ÖVP	Mag. Lohfeyer Hubert
Uttendorf	ÖVP	Lerch Günther
	SPÖ	Lerchbaumer Hannes
Viehhofen	ÖVP	Breitfuss Reinhard
	SPÖ	Neumayer Andreas
Wald im Pinzgau	ÖVP	Obermoser Michael
	SPÖ	Auer Herbert
Weißbach bei Lofer	ÖVP	Hohenwarter Josef Michael
	SPÖ	Hirschbichler Herbert
	FPÖ	Lohfeyer Andreas
Zell am See	VP	Padourek Peter
	SPÖ	Ing. Wallner Johann
	GRÜNE	Dr. Krammel Fidelius



Gemeinden im
Land Salzburg

