

**REGIONALPROGRAMM  
RV OBERPINZGAU  
PROGRAMMKARTE  
Oberpinzgau**

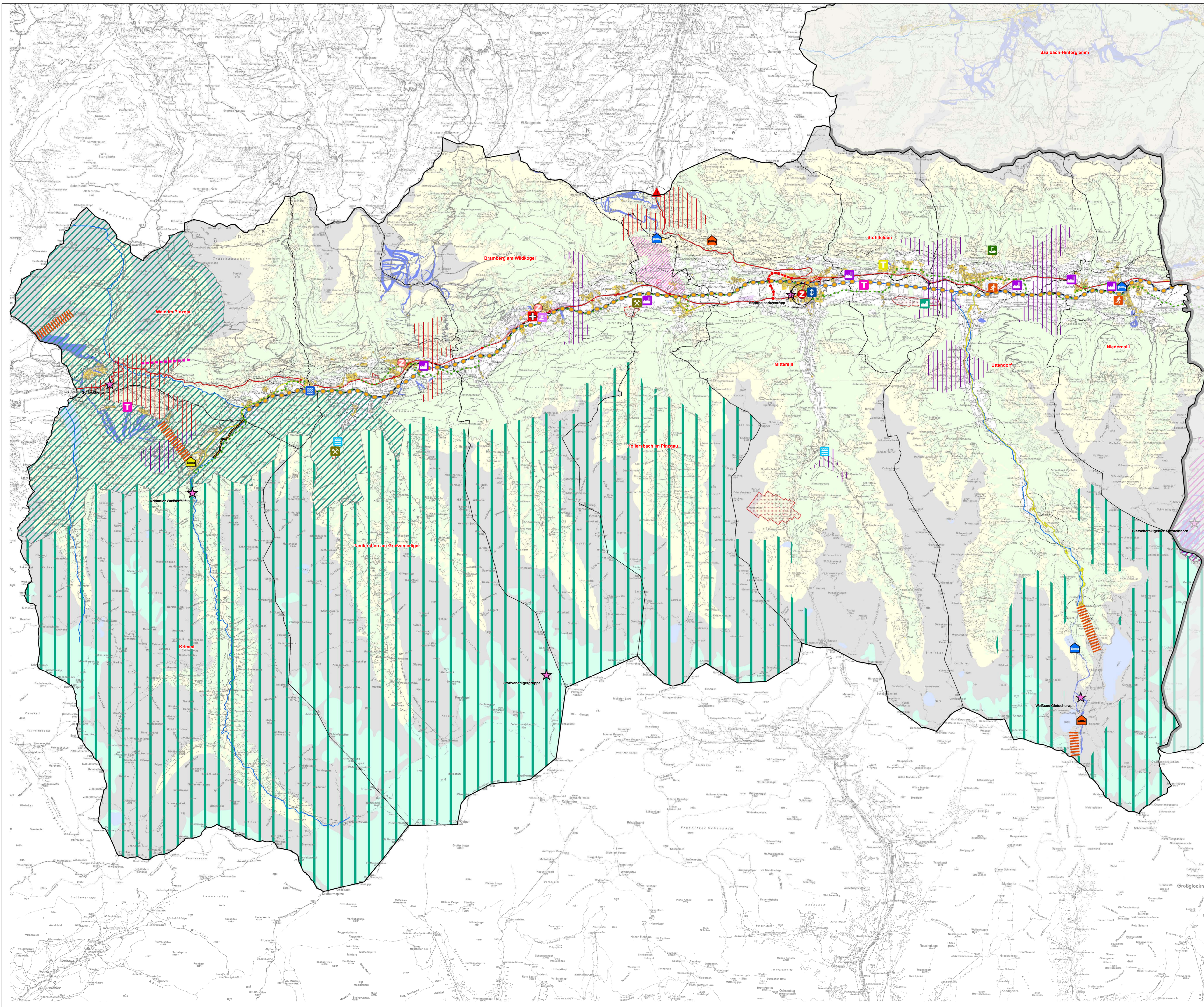

**Siedlungsstruktur und -entwicklung**

- Regionales Zentrum
- Teilregionales Zentrum
- Seniorenbetreuung
- Hochwasserschutz

**Technische Infrastruktur**

- Ausbau Wasserkraftwerk: Neubau Kraftwerk
- Ausbau Wasserkraft
- Nutzung biogener Reststoffe
- 380kV-Leitung (Trassenkorridor laut derzeit vorliegender Einreichung UVP)

**Wirtschaft und Betriebsstandorte**

- Gewerbezone: Neuer Standort
- Gewerbezone: Erweiterung
- Nachnutzung

**Naturraum und Umwelt, Landschaft**

- Nationalpark Hohe Tauern
- Nationalpark Kalkhochalpen
- Erweiterung Naturpark Weißbach
- Naturpark Weißbach / Naturpark Leogang
- Abgrenzung Landschaftsschutzgebiet
- Freihaltezone
- Überregionaler Grünkorridor
- Regionaler Grünkorridor
- Abbaustandort (Sicherung, Erweiterung)

**Freizeit und Erholung**

- Sport-, Freizeitanlage
- Golfplatz
- Naturräumliche Besonderheit, Anziehungspunkt

**Tourismus**

- Ausbau des touristischen Angebots
- Ausbau des naturnahen Erholungsangebots (Sommer)
- Ausbau des naturnahen Erholungsangebots (Winter)
- Ausbau des Gesundheitstourismus
- Beherbergung / Hotel
- Leitbetrieb Hotel
- Leitbetrieb Hotel - Gesundheitstourismus
- Skiverbindung / Erweiterung des Skigebiets / Qualitätsverbesserung
- Ausbau der Wegeführstruktur
- Touristisches Entwicklungsgebiet
- Gletscherskigebiet Kitzsteinhorn

**Verkehr und Verkehrsentwicklung**

- Flugverkehr
- Verbesserung der Erreichbarkeit
- Verkehrsentlastung der Zentren
- Verkehrsentlastung der Zentren: Umfahrung
- Verkehrsentlastung der Zentren: Umfahrung (Knotenpunkt)
- Verkehrssicherheit: Vollausbau Straße
- Pinzgaubahn (Verlängerung)
- S-Bahn Pinzgau
- geplante Haltestelle (S-Bahn Pinzgau)
- Radwegnetz / Radwegverbindung; Verbesserung Bestandsnetz, Lückenschluss

**Bestand**

- Landesstraße B
- Landesstraße L
- Bahn
- Einzugsbereich: 500m Bus, 1000m Bahn
- Wohn-, Sonderbauland
- Betriebsbauland
- Skipiste
- See
- Fließendes Gewässer
- Gletscher
- Wald
- Almbereich
- Hochgebirge
- Rohstoffabbaustandort
- Gemeindegrenze
- Teilregion
- Grenze RV Pinzgau / RV Oberpinzgau
- Regionalverband (RV) Pinzgau (kein Verordnungsgegenstand)

Anteil der Salzburger Landesregierung  
Zahl: 2001-RUB/000252-10-2014  
Dieses Regionalprogramm liegt der Verordnung der Salzburger Landesregierung vom 21. Februar 2014, mit der das Regionalprogramm "Oberpinzgau" verbindlich erklärt wird, LGBl Nr 19/2014, zugrunde. Das Regionalprogramm ist wesentlicher Bestandteil der Verordnung, Salzburg, am 01.03.2014  
Für die Landesregierung.

Quelle: SAGIS; eigene Bearbeitung  
Kartengrundlage: ÖK50 © Land SLBG, BEV

0 1 2 3 4 5 km

Stand: 23. März 2018