Änderung des Flächenwidmungsplanes > 5.000 m²
gemäß ROG 2009

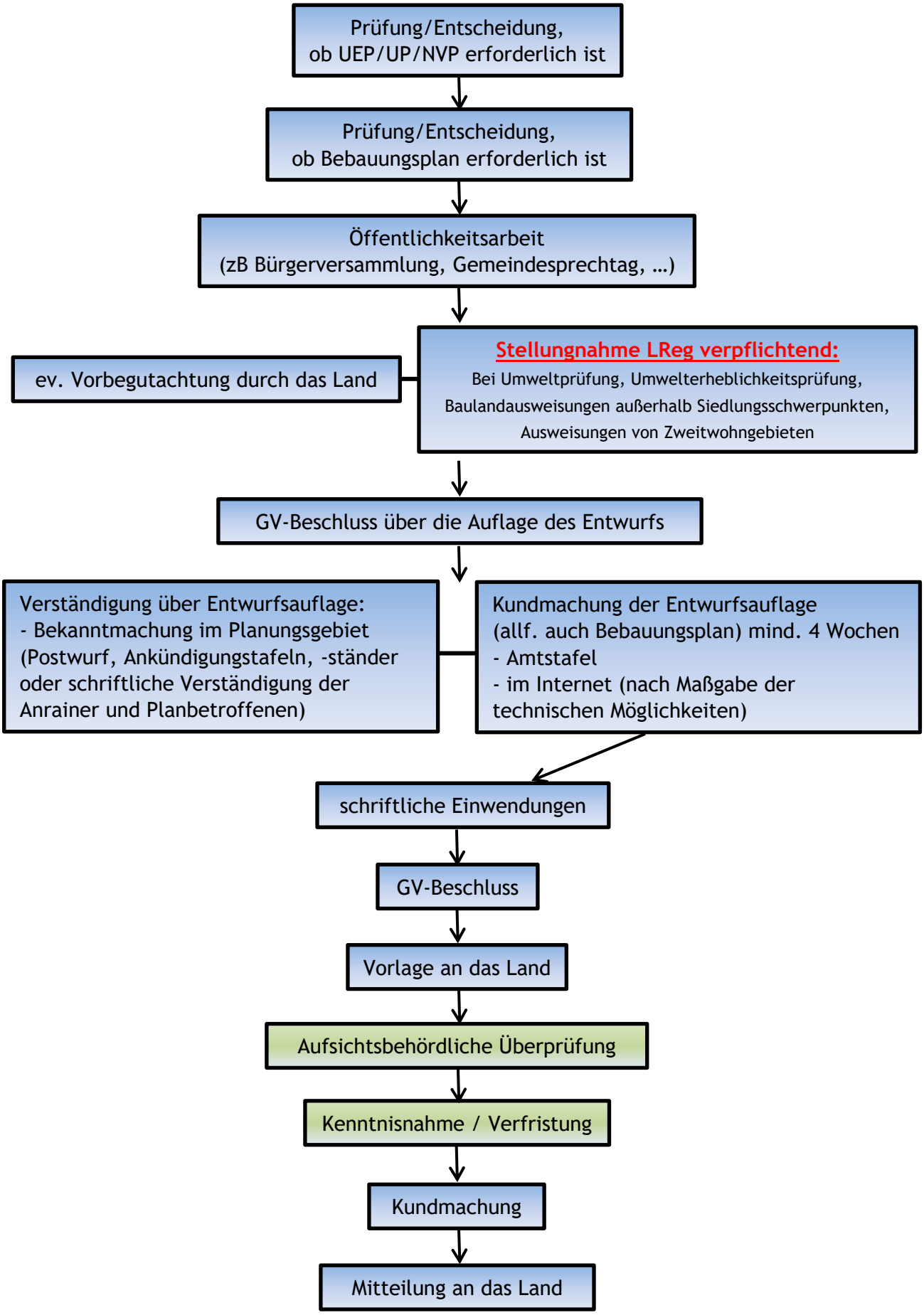

Stand: 03.10.2023