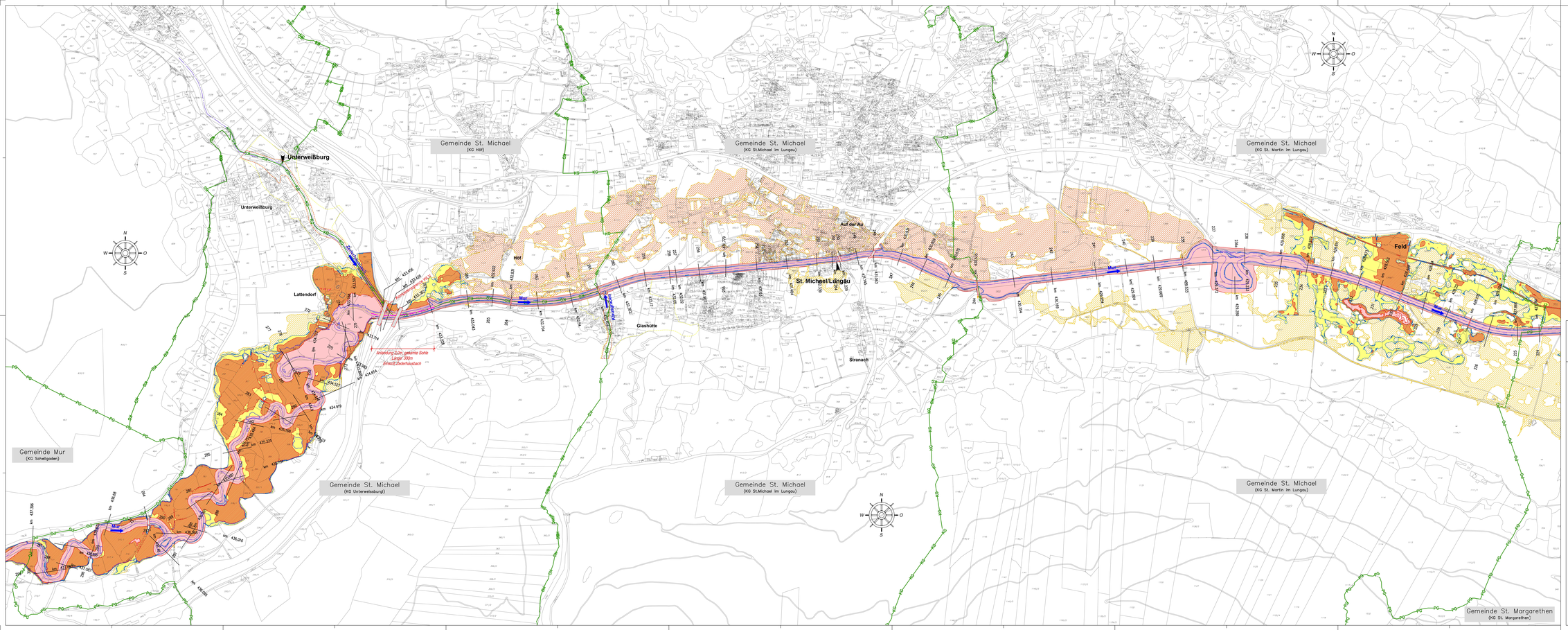

LEGENDE:

- Gerinneachse
- Querprofilage
- KG Grenze
- Gemeindegrenze
- Rote Zone
- Gelbe Zone
- Rot- gelb schraffierter Hinweisbereich
- Gelbe Zone mit Gefährdung niedriger Wahrscheinlichkeit (HQ300)
- Rote Zone mit Gefährdung niedriger Wahrscheinlichkeit (HQ300)
- HQ30-Anschlaglinie
- WLV: Gelbe Zone
- WLV: Rote Zone
- Brücke
- Brückenverklausungen
- Sohlanlandungen

Bundesministerium
Land- und Forstwirtschaft, Regionen und Wasserwirtschaft

Amt der Salzburger Landesregierung
Abteilung 7 - Wasser

LAND SALZBURG

Mur

St. Michael

Flkm 428,0 - 438,0

Revision Gefahrenzonenplanung 2025

Bundeswasserbauverwaltung Salzburg
Am der Scherbe 18, A-5020 Salzburg
Telefon: +43 (662) 88 86-0
KOMMISSIONIERT & GEPRÜFT
Datum: 19.12.2025
Unterschrift:

PLAN:	Gefahrenzonenplan
Plannummer:	02
Maßstab =	1 : 5.000
GZ:	2024 015
Bearbeitet:	HE
Geprüft:	RC
Salzburg, am:	19.12.2024

Planverfasser:

werner consult
ziviltechnikergesellschaft, ingenieurvermessung salzburg
franz josef straße 15, 5020 salzburg
tel +43 (662)881 90 30-0, fax +43 (662) 88 90 30-20