LEGENDE:

- Flusskilometer
- Gemeindegrenze
- KG Grenze
- Rote Zone
- Gelbe Zone
- Rot- gelb schraffierter Hinweisbereich
- Gelbe Zone mit Gefährdung niedriger Wahrscheinlichkeit (HQ300)
- Rote Zone mit Gefährdung niedriger Wahrscheinlichkeit (HQ300)
- HQ30- Rainwasser Anschlaglinie
- HQ100- Gefahrenszenario Anschlaglinie
- Brücke
- Brückenverklausung

Bundesministerium
Land- und Forstwirtschaft,
Regionen und Wasserwirtschaft

Amt der Salzburger Landesregierung
Abteilung 7 - Wasser

LAND SALZBURG

St. Georgen bei Salzburg
Pladenbach
Flkm 2,40 - 8,10

Revision Gefahrenzonenplanung
2022

Bundeswasserbauverwaltung Bridaburg
Amt der Salzburger Landesregierung
Abteilung 7 - Wasser
KORRESPONDIERT & GEZEICHNET
Datum: 6.10.2022
Unterschrift:

PLAN:	Gefahrenzonenplan
Plannummer:	02
Maßstab:	1 : 2.500
GZ:	2022 029
Bearbeitet:	HE
Geprüft:	RC
Salzburg, am:	09.08.2022
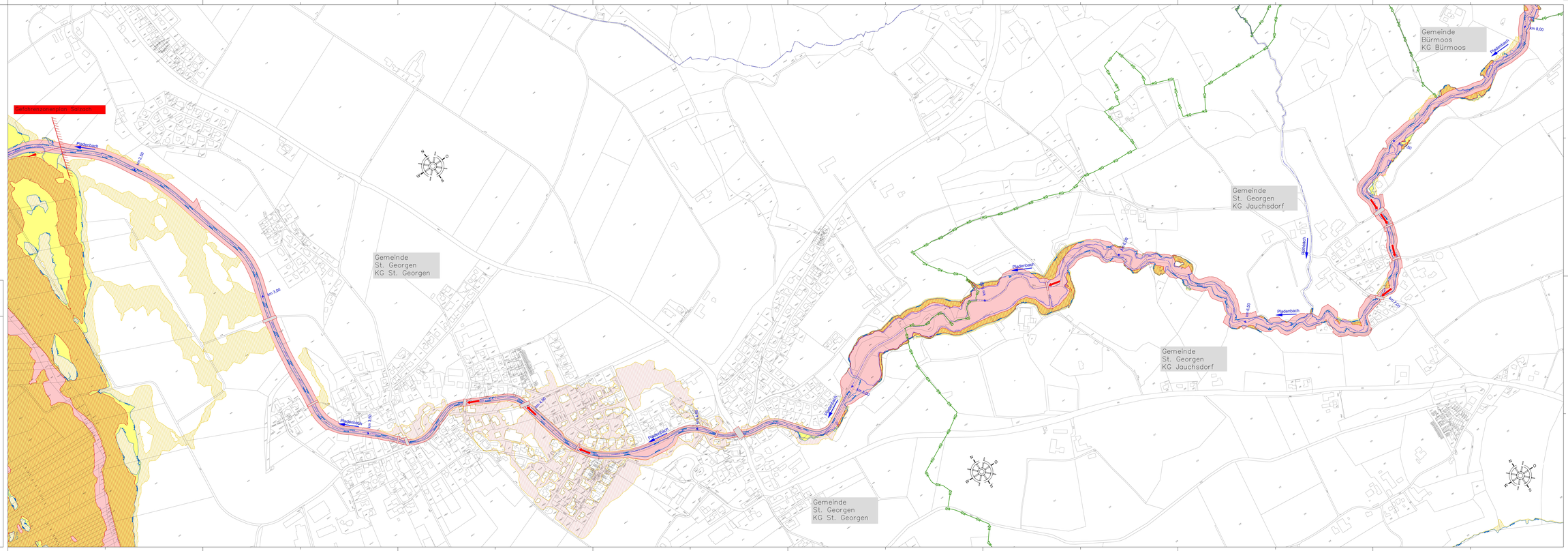
Planverfasser:
werner consult
Ziviltechnikergesellschaft mbH
Franz-Josef-Straße 11, 5020 Salzburg
tel +43 (662)879100-0, fax +43 (662)879100-20