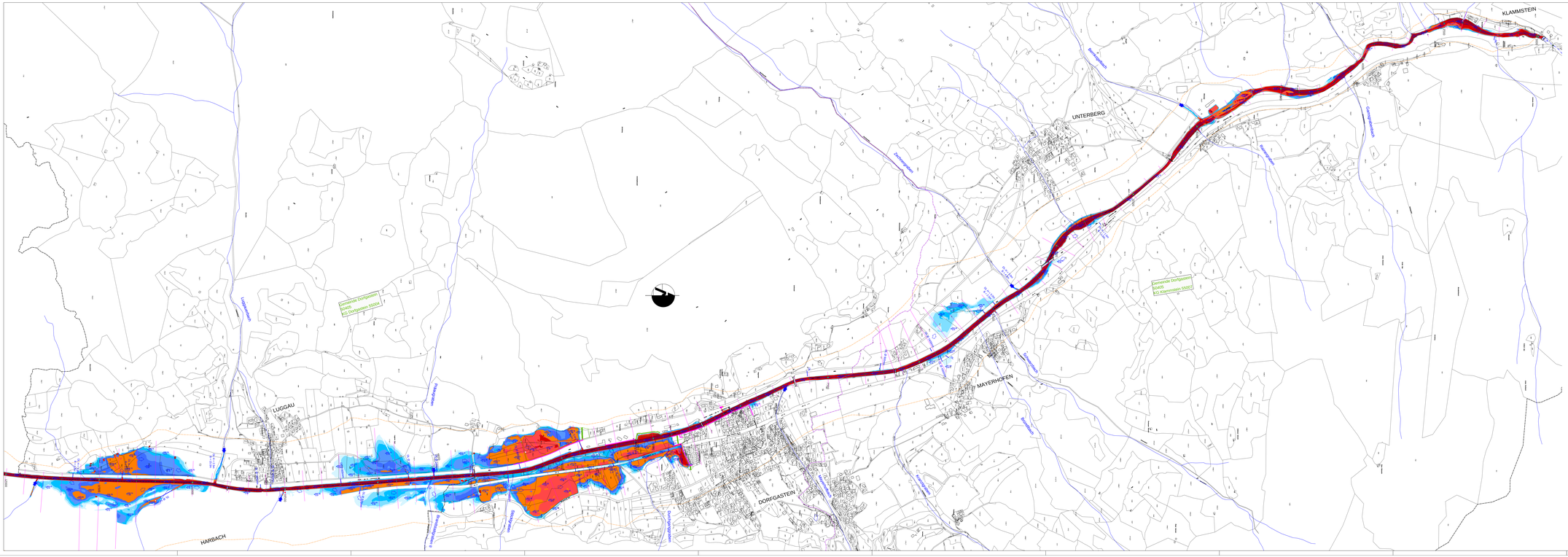

BASISINFORMATION

- Gemeindegrenzen
- KG- Grenzen
- Grundstückgrenzen (DKM)
- Gebäude (DKM)
- Bearbeitungsgebietsgrenzen
- Gasteiner Ache - Flussachse
- Profile
- Brücken
- Zuflüsse
- Fließrichtung

ZUSATZINFORMATION

- gefährdete Objekte bei HW$_{30}$
- Wasserspiegel bei HQ$_{30}$ [m ü.A.]
  Wassertiefen bei HQ$_{30}$ [m ü.A.]
- HWS Mauer
- HWS Damm bzw. Geländeanpassung
- Mobilelement

LEGENDE

Farbskala der Wassertiefen [m]

- >3.00
- 3.00
- 2.00
- 1.50
- 1.00
- 0.80
- 0.60
- 0.40
- 0.20
- 0.00

ÜBERSICHT, M 1:200.000

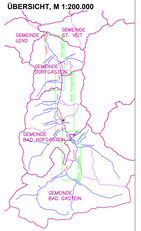

Plangrundlage: Ingenieurbüro Wölfle GmbH; Neutorstraße 21; 5020 Salzburg
(Gewässerentwicklungskonzept Gasteiner Ache; April 2008)

© SAGIS - DKM

Auftraggeber:

LAND SALZBURG Wasser

BUNDESWASSERBAUVERWALTUNG SALZBURG

GEOSPHERE AUSTRIA

Gefahrenzonenplanung
Gemeinde Dorfgastein

Planinhalt:

Gasteiner Ache
Überflutungsflächen Reinwasser
Wassertiefen HW30

Auftragnehmer:

Ingenieurbüro Gostner & Aigner
Ingenieurbüro für Geotechnik, Wasserwirtschaft und Wasserbau
DI Robert Gostner & DI Ernst Aigner A-5571 Mitterndorf, Lugerhausstr. 47
Tel. 06236/2380-0; Fax -30; office@gowasser.at; www.gowasser.at

Bearbeiter:	Datum:	Maßstab:	Plan-Nr.:	Ausfertigung:
AI/GI	04.05.2017	1:5.000	1109-GFZP-3	1109

Ausfertigung: 1 2 3 4 5 6 7 8 9 10 11 12

Der Plankopf steht geistiges Eigentum der Firma IGA - Ingenieurbüro Gostner & Aigner OG dar und darf nicht ohne Zustimmung veröffentlicht oder weitergegeben werden.