

**Ergebnisse der Landtagswahl
vom 7. März 1999**

Mag. Josef Raos

AMT DER SALZBURGER LANDESREGIERUNG
Landesamtsdirektion
Referat 0/03: Landesstatistischer Dienst
Leiter: Mag. Josef Raos

Salzburg, im März 1999

Herausgeber: Amt der Salzburger Landesregierung
vertreten durch: Mag. Josef Raos,
Landesamtsdirektion/Referat 0/03: Landesstatistischer Dienst

Verfasser: Mag. Josef Raos, Landesamtsdirektion/Referat 0/03
unter Mitwirkung von Rupert Brunnauer, Dr. Franz Eder, Sigurd Diess,
Christine Hallwirth
Dr. Iris Rabitsch, Präsidialabteilung: Abschnitt 2

Druck/Vervielfältigung: Hausdruckerei

Ergebnisse der Landtagswahl vom 7. März 1999

1.	Einführung	1
2.	Die rechtlichen Grundlagen der Landtagswahl	1
2.1.	Das Verfassungsrecht	1
2.2.	Die Wahlausschreibung; die Feststellung der auf jeden Wahlbezirk entfallenden Mandate	2
2.3.	Die Ausübung des Wahlrechts mit Wahlkarte	2
2.4.	Die Unterstützungserklärungen (Wahlwerbung)	3
2.5.	Die Feststellung des Wahlergebnisses	4
2.6.	Das erste Ermittlungsverfahren	4
2.6.1.	Die Vorzugsstimmen; die Zuweisung der Mandate an die Bewerber der Parteilisten	4
2.7.	Das zweite Ermittlungsverfahren	5
2.8.	Die Ersatzgewählten	5
3.	Das Ergebnis der Landtagswahl 1999	6
3.1.	Das Wahlergebnis auf Landesebene	6
3.2.	Die Wählerströme	20
3.3.	Das Wahlergebnis auf Bezirksebene	23
3.4.	Das Wahlergebnis auf Gemeindeebene	40
4.	Tabellenanhang	102
4.1.	Die Gemeindeergebnisse der Landtagswahl 1999	103
4.2.	Die Stimmanteile der Parteien bei der Landtagswahl 1999 - Reihung der Gemeinden	146
4.2.1.	Die Stimmanteile der Parteien	146
4.2.2.	Die Stimmanteile der ÖVP	149
4.2.3.	Die Stimmanteile der SPÖ	151
4.2.4.	Die Stimmanteile der FPÖ	153
4.2.5.	Die Stimmanteile der GRÜNE(n)	155
4.2.6.	Die Stimmanteile des LIF	157
4.3.	Die Stimmanteilsdifferenzen der Parteien zwischen der Landtagswahl 1994 und der Landtagswahl 1999 - Reihung der Gemeinden	159
4.3.1.	Die Stimmanteilsdifferenzen der Parteien	159
4.3.2.	Die Stimmanteilsdifferenzen der ÖVP	162
4.3.3.	Die Stimmanteilsdifferenzen der SPÖ	164
4.3.4.	Die Stimmanteilsdifferenzen der FPÖ	166
4.3.5.	Die Stimmanteilsdifferenzen der GRÜNE(n)	168
4.3.6.	Die Stimmanteilsdifferenzen des LIF	170

4.4.	Die Stimmanteilsdifferenzen der Parteien zwischen der Nationalratswahl 1995 und der Landtagswahl 1999 - Reihung der Gemeinden	172
4.4.1.	Die Stimmanteilsdifferenzen der Parteien	172
4.4.2..	Die Stimmanteilsdifferenzen der ÖVP	175
4.4.3.	Die Stimmanteilsdifferenzen der SPÖ	177
4.4.4.	Die Stimmanteilsdifferenzen der FPÖ	179
4.4.5.	Die Stimmanteilsdifferenzen der GRÜNE(n)	181
4.4.6.	Die Stimmanteilsdifferenzen des LIF	183
 Anhang A: Bezeichnung der wahlwerbenden Gruppen bei Landtagswahlen		 185

1. EINFÜHRUNG

Die statistische Aufbereitung von Wahlergebnissen, insbesondere von Landtagswahlen als den für die Belange des Landes bedeutsamsten Wahlen, zählt zu den vorrangigen Aufgaben der Landesstatistik.

Nach der zum Jahresbeginn erschienenen Publikation "Salzburg-Wahlen, 7. März 1999, Materialien" und der statistischen/edv-mäßigen Unterstützung am Wahltag, soll der vorliegende Bericht die interessierte Öffentlichkeit über das Wahlergebnis informieren.

Zunächst werden die Rechtsgrundlagen der Landtagswahlen im Bundesland Salzburg dargelegt und sodann die Wahlergebnisse im Zeit- und Regionsvergleich analysiert. Umfangreiche Tabellierungen zeigen die Wahlergebnisse im Detail, zwei Farbkartogramme und mehrere Schwarz/Weiß-Grafiken visualisieren die Wahlergebnisse.

2. DIE RECHTLICHEN GRUNDLAGEN DER LANDTAGS- WAHL

2.1. Das Verfassungsrecht

Die verfassungsrechtlichen Grundlagen für die Wahl des Landtages sind im Art. 95 Bundes-Verfassungsgesetz (B-VG) geregelt.

Die Mitglieder des Landtages werden auf Grund des gleichen, unmittelbaren, geheimen und persönlichen Verhältniswahlrechtes aller nach der Landtagswahlordnung wahlberechtigten männlichen und weiblichen Landesbürger gewählt. Landesbürger sind alle Staatsbürgerinnen und Staatsbürger, die im Bundesland Salzburg ihren Hauptwohnsitz haben (Art. 6 Abs.2 B-VG).

Die Landtagswahlordnung darf dabei die Bedingungen des aktiven und passiven Wahlrechtes nicht enger ziehen als die Bundesverfassung für Wahlen zum Nationalrat (Art. 95 Abs.2 B-VG). Weiters wird im Bundes-Verfassungsgesetz festgehalten, daß die Wähler ihr Wahlrecht in Wahlkreisen ausüben (Art. 95 Abs.3 B-VG).

Der Landtagswahl am 7. März 1999 ist die Salzburger Landtagswahlordnung 1998 idGF (LTWO 1998) zugrunde zu legen.

Die Artikel 7 und 8 sowie 13 und 14 des Landes-Verfassungsgesetzes 1945 treffen Aussagen über die landesverfassungsrechtlichen Gegebenheiten des Wahlrechtes zum Salzburger Landtag. Aus diesen sei festgehalten, dass das Wahlverfahren auf den Grundsätzen der Verhältniswahl aufgebaut ist, das Wahl- und Stimmrecht gleich und geheim ist und unmittelbar und persönlich ausgeübt wird.

Wahlberechtigt sind alle Frauen und Männer, die am Stichtag der Wahl im Land Salzburg ihren Hauptwohnsitz haben, die österreichische Staatsbürgerschaft besitzen und vor dem 1. Jänner des Jahres der Wahl das 18. Lebensjahr vollendet haben (Art. 8 Abs. 2 L-VG).

Wählbar sind alle Frauen und Männer, die am Stichtag zum Landtag wahlberechtigt sind und vor dem 1. Jänner des Jahres der Wahl das 19. Lebensjahr vollendet haben (Art. 8 Abs. 3 L-VG).

Der Wahltag muß ein Sonntag oder anderer öffentlicher Feiertag sein (Art. 8 Abs.5 L-VG).

Jeder politische Bezirk, einschließlich der Landeshauptstadt Salzburg, bildet einen Wahlbezirk. Die Mandate werden auf die einzelnen Wahlbezirke im Verhältnis der Bürgerzahl der Wahlbezirke (Personen mit österreichischer Nationalität und Hauptwohnsitzangabe) auf Grund der jeweils letzten Volkszählung aufgeteilt.

2.2. Die Wahlausschreibung; die Feststellung der auf jeden Wahlbezirk entfallenden Mandate

Mit der Kundmachung der Salzburger Landesregierung vom 24. Februar 1993 wurde die Zahl der auf jeden Wahlbezirk entfallenden Mandate für die Wahl des Salzburger Landtages veröffentlicht (LGBI.Nr. 40/1993).

Es entfallen demnach auf die Stadt Salzburg 10, auf den Wahlbezirk Hallein 4, auf Salzburg-Umgebung 9, auf St. Johann im Pongau 5, auf Tamsweg 2 und auf Zell am See 6 Mandate.

Mit Verordnung der Salzburger Landesregierung vom 30. November 1998, LGBI. Nr. 112/1998 wurde die Wahl des Salzburger Landtages ausgeschrieben.

Neben dem Wahltag (7. März 1999) und dem Stichtag (17. Dezember 1998) legt die Verordnung den Tag der Wahlausschreibung mit 17. Dezember 1998 fest.

2.3. Die Ausübung des Wahlrechtes mit Wahlkarte

Nach der Salzburger Landtagswahlordnung gibt es die Möglichkeit, das Wahlrecht mittels Wahlkarte auszuüben.

Jeder Wähler, der sich voraussichtlich am Wahltag an einem anderen Ort des Landes Salzburg als dem Ort seiner Eintragung in das Wählerverzeichnis aufhalten wird (z.B. in einer anderen Gemeinde, in einem anderen Wahlsprengel) und daher am Eintragungsort sein Wahlrecht nicht ausüben kann, hat Anspruch auf Ausstellung einer Wahlkarte.

Außerdem können Personen, denen der Besuch des zuständigen Wahllokales am Wahltag infolge Bettlägerigkeit, sei es aus Krankheits-, Alters- oder aus sonstigen Gründen unmöglich ist, eine Wahlkarte beantragen. Sie haben so die Möglichkeit, vor einer besonderen Wahlbehörde ihre Stimme abzugeben.

Die Wahlkarte ist bis spätestens am dritten Tag vor dem Wahltag bei der Gemeinde zu beantragen. Für den Besuch einer besonderen Wahlbehörde hat der Antragsteller genaue Angaben über die Lage seiner Wohnung oder des Krankenzimmers zu machen sowie eine ärztliche Bestätigung über die Bettlägerigkeit und die medizinische Unbedenklichkeit des Besuches anzuschließen.

Gemäß § 66 LTWO 1998 können in öffentlichen oder privaten Heil- und Pflegeanstalten Wahlsprengel eingerichtet werden. Hat der Wahlberechtigte in einem solchen Sprengel seinen

Hauptwohnsitz und ist er damit ins entsprechende Wählerverzeichnis aufgenommen, so kann er sein Wahlrecht ohne Wahlkarte ausüben. Dazu kommen jene kranken Wahlberechtigten, die rechtzeitig eine Wahlkarte beantragt und erhalten haben. Dies können sowohl Bettlägerige als auch Nicht-Bettlägerige sein.

Sprengelwahlbehörden in Heil- und Pflegeanstalten können die Stimmen sowohl an einem bestimmten Ort nach Aufsuchen durch die Pfinglinge entgegennehmen als auch Bettlägerige innerhalb des Anstaltenbereiches besuchen (oft auch als "fliegende Kommission" bezeichnet).

Die Ausstellung der Wahlkarte ist im Wählerverzeichnis zu vermerken. Die ausgestellte Wahlkarte in Form eines Kuverts enthält den Stimmzettel; bei Verlust der Wahlkarte ist der Gemeinde die Ausstellung eines Duplikates untersagt.

Die Landtagswahlordnung enthält auch eigene Bestimmungen für die Stimmabgabe von Wahlkartenwählern:

Die Namen von Wahlkartenwählern sind jeweils am Schluß des Wählerzeichnisses einzutragen und in der Niederschrift anzumerken.

Stammt der Stimmzettel von einem Wahlberechtigten aus dem gleichen Wahlbezirk, so wird eine solche Stimme mit dem örtlichen Wahlergebnis ununterscheidbar ausgewertet.

Lediglich die Wahlkartenstimmen aus anderen Bezirken sind den Bezirkswahlbehörden zur Auswertung abzutreten.

Durch die im Gesetz festgelegten Verfahren ist in jedem Fall die Wahrung des Wahlheimnisses gesichert.

Durch die Wahlkartenwähler ergibt sich allerdings eine Unschärfe der örtlichen Wahlergebnisse, da einerseits die Stimmen von Wahlberechtigten, die mit Wahlkarte in einer anderen als der Wohnsitzgemeinde wählen, fehlen, und andererseits die Stimmen von Wahlkartenwählern des gleichen Wahlbezirkes enthalten sind.

Das ist bei der regionalen Analyse von Wahlergebnissen auf Gemeindeebene zu berücksichtigen, auf Bezirks- und Landesebene sind die Ergebnisse jedoch regional "sauber".

Bei der Landtagswahl muß die Stimme jedenfalls vor einer Wahlbehörde im Bundesland Salzburg persönlich abgegeben werden.

Für Wahlberechtigte, die sich am Wahltag außerhalb des Bundeslandes Salzburg befinden, gibt es nämlich - im Unterschied zur Nationalrats- und Bundespräsidentenwahl - keine Möglichkeit der Stimmabgabe.

2.4. Die Unterstützungserklärungen (Wahlwerbung)

Immer wieder wird durch die wahlwerbenden Gruppen, die im Landtag nicht durch mindestens 3 Abgeordnete vertreten sind, die angeblich große Zahl der erforderlichen Unterstützungserklärungen kritisiert.

Gemäß § 38 LTWO 1998 muß jeder Bezirkswahlvorschlag von wenigstens 100 Wahlberechtigten des Wahlbezirkes unterstützt sein. Eine Partei (wahlwerbende Gruppe), die in allen Wahlbezirken für den Landtag kandidieren will, braucht somit insgesamt 600 Unterstützungserklärungen.

Die Bestimmung widerspricht nicht dem Grundsatz des Verhältniswahlrechtes und ist verfassungskonform.

Der Verfassungsgerichtshof hält es nicht für verfassungswidrig, wenn Wahlvorschläge eine Mindestzahl von Unterschriften Wahlberechtigter aufweisen müssen. Dadurch werden im Interesse der Vereinfachung des Wahlverfahrens und zur Vermeidung einer unnötigen Stimmenzersplitterung solche Gruppen von der Wahlwerbung ausgeschlossen, die nicht einmal eine bestimmte Unterschriftenzahl aufbringen können und daher von vornherein gar keine Aussicht auf ein Mandat haben (s. VfSlg. 10178).

2.5. Die Feststellung der Wahlergebnisse

Nach Ablauf der Wahlzeit zählen die Sprengelwahlbehörden bzw. die Gemeindewahlbehörden die abgegebenen Stimmen aus. Insbesondere werden die Parteisummen (gültige Stimmen für eine im Bezirk kandidierende Partei) festgestellt.

Die bei besonderen Wahlbehörden abgegebenen Stimmen werden von einer im vorhinein festgelegten Wahlbehörde ausgezählt, damit das Wahlgeheimnis gewahrt bleibt.

Aus demselben Grund zählt auch die Bezirkswahlbehörde (und nicht die Sprengelwahlbehörde) die von Wahlkartenwählern aus anderen Bezirken abgegebenen Stimmen aus.

Die Gemeindewahlbehörde ermittelt das Stimmenergebnis für die Gemeinde, die Bezirkswahlbehörde für den Bezirk und die Landeswahlbehörde für das gesamte Land.

2.6. Das erste Ermittlungsverfahren

Nach der Feststellung der für die einzelnen Parteien im Wahlbezirk abgegebenen gültigen Stimmen (einschließlich der von Wahlkartenwählern in anderen Bezirken abgegebenen Stimmen) führt die Bezirkswahlbehörde das erste Ermittlungsverfahren durch.

Die Bezirkswahlbehörde errechnet die Wahlzahl, indem die Gesamtsumme der im Wahlbezirk für alle Parteilisten abgegebenen gültigen Stimmen durch die Anzahl der dem Wahlbezirk zugewiesenen Mandate (siehe Punkt 2.2.) geteilt und auf die nächsthöhere ganze Zahl erhöht wird.

Jede Partei erhält so viele Grundmandate, wie die Wahlzahl in ihrer Parteisumme enthalten ist.

2.6.1. Die Vorzugsstimmen; die Zuweisung der Mandate an die Bewerber der Parteilisten

Der Wähler kann auf dem Stimmzettel den Namen eines Bewerbers der von ihm gewählten Parteiliste eintragen.

Für jede gültige Eintragung erhält der Bewerber einen Wahlpunkt zugeteilt.

Die im ersten Ermittlungsverfahren von der Bezirkswahlbehörde zu vergebenden Mandate werden zunächst jenen Bewerbern zugewiesen, die mindestens so viele Wahlpunkte erzielt haben, wie die Wahlzahl im betreffenden Wahlbezirk beträgt.

Mandate einer Partei, die aufgrund der Wahlpunkte nicht an Bewerber vergeben werden können, sind in der Reihenfolge der Parteiliste zuzuweisen.

2.7. Das zweite Ermittlungsverfahren

In der Regel können im ersten Ermittlungsverfahren nicht alle Mandate an Parteien vergeben werden. Diese Mandate werden im zweiten Ermittlungsverfahren, das die Landeswahlbehörde durchführt, vergeben.

Am zweiten Ermittlungsverfahren nehmen nur Parteien teil, die einen Landeswahlvorschlag eingebracht und im ersten Ermittlungsverfahren zumindest in einem Wahlbezirk ein Grundmandat erreicht haben oder im gesamten Landesgebiet mindestens 5 % der insgesamt abgegebenen gültigen Stimmen erhalten haben. Auf diese Parteien werden im zweiten Ermittlungsverfahren alle 36 Mandate abzüglich jener Mandate verteilt, die im ersten Ermittlungsverfahren Parteien zugefallen sind, die keinen Landeswahlvorschlag eingebracht haben. Die Wahlzahl wird gefunden, indem die Summen der Parteistimmen jener Parteien, die am zweiten Ermittlungsverfahren teilnehmen, nach ihrer Größe geordnet nebeneinander geschrieben werden. Unter jede Summe wird die Hälfte, darunter das Drittel, das Viertel usw. geschrieben. Als Wahlzahl gilt bei 36 zu vergebenden Mandaten die sechsenddreißiggrößte Zahl, bei 35 Mandaten die fünfunddreißiggrößte Zahl usw.

Wenn nach dieser Berechnung mehrere Parteien den gleichen Anspruch auf ein Mandat haben, entscheidet das Los.

Jede am zweiten Ermittlungsverfahren teilnehmende Partei erhält so viele Mandate wie die Wahlzahl in ihrer Stimmensumme enthalten ist (D'Hondt'sches System), wobei allerdings die Summe der bereits im ersten Ermittlungsverfahren zugewiesenen Mandate nicht unterschritten werden darf. Für derartige Situationen, wie für den Fall, daß zwei oder mehrere Parteien auf ein Mandat den gleichen Anspruch haben, sind besondere Regelungen getroffen (zweites Ermittlungsverfahren ohne der/die betreffende(n) Partei(en), Losentscheid).

Die Mandate sind den Bewerbern in der Reihenfolge des Landeswahlvorschlages zuzuweisen. Hat ein Bewerber sowohl ein Mandat eines Bezirkswahlvorschlages als auch ein Mandat des Landeswahlvorschlages erhalten, muß er der Landeswahlbehörde schriftlich mitteilen, für welchen Wahlvorschlag er sich entscheidet. Erfolgt keine Mitteilung, entscheidet die Landeswahlbehörde.

2.8. Die Ersatzgewählten

Nicht gewählte Bewerber oder solche, die eine auf sie gefallene Wahl nicht angenommen haben oder ihr Mandat zurückgelegt haben, sind Ersatzgewählte und bleiben auf der Parteiliste. Sie sind an Stelle von Bewerbern, die ihr Mandat aus Anlaß ihrer Wahl zum Mitglied der Landesregierung nicht angenommen oder ihr Mandat zurückgelegt haben, zu berufen. Die Berufung erfolgt durch die Landeswahlbehörde. Die Reihenfolge der Berufung richtet sich nach der jeweiligen Parteiliste.

3. DAS ERGEBNIS DER LANDTAGSWAHL 1999

3.1. Das Wahlergebnis auf Landesebene

Mit 97.890 Stimmen bzw. 38,8 % wurde die **VP**, die unter der Bezeichnung "Salzburger Volkspartei - Landeshauptmann Dr. Franz Schausberger" kandidierte, wiederum stimmstärkste Partei und konnte damit - wie bei allen bisherigen Landtagswahlen in der Ära der Zweiten Republik - die meisten Stimmen auf sich vereinigen.

Gegenüber der Wahl des Jahres 1994 konnte die **VP** einen leichten Stimmanteilsgewinn erzielen, der mit + 0,2 Prozentpunkten zu Buche schlug.

Die **SPÖ**, die mit der Bezeichnung "Sozialdemokratische Partei Österreichs - Landeshauptmann-Stv. Gerhard Buchleitner" um Wählerstimmen warb, konnte ihre Position deutlich verbessern. Sie erhielt 81.704 Stimmen, was einem Stimmanteil von 32,3 % entspricht.

Das sind um 12.558 Stimmen und um 5,3 Prozentpunkte mehr als bei der Landtagswahl im Jahr 1994, als die **SPÖ** - so wie die **VP** - ihr bisher schlechtestes Ergebnis bei Landtagswahlen hinnehmen musste. Die **SPÖ** konnte damit die Einbußen bei der Landtagswahl 1994 wieder ausgleichen und übertraf sogar das Ergebnis des Jahres 1989.

Die **SPÖ** erzielte von allen fünf Parteien, die bereits 1994 kandidiert haben, den höchsten Zugewinn an Stimmen.

Die **FPÖ** kam auf 49.457 gültige Stimmen bzw. 19,6 %. Das entspricht etwa dem Ergebnis der Landtagswahl 1994; sozusagen unter'm Strich ergibt sich ein Plus von 0,1 Prozentpunkten.

Den **GRÜNE(n)**, die bei der Landtagswahl 1999 unter der Bezeichnung "Die 'GRÜNEN'" zur Wahl angetreten sind (1994 warben sie noch unter der Bezeichnung "Bürgerliste Salzburg-Land, Grüne" um Wählerstimmen), gaben 13.610 Wähler ihre Stimme. Das entspricht einem Stimmanteil von 5,4 % und ist deutlich weniger als bei der Landtagswahl im Jahr 1994.

Der Verlust an Wählervertrauen - nach den Turbulenzen zum Jahreswechsel 1998/99 vielleicht auch nicht weiter verwunderlich - beläuft sich auf 4.980 Stimmen oder 1,9 Prozentpunkte.

Das **LIF**, das unter der Parteibezeichnung "Liberales Forum - Heide Schmidt" nunmehr das zweite Mal bei Landtagswahlen in Salzburg zur Wahl angetreten ist, erhielt von 9.242 Wählern die Stimme; bezogen auf die gültigen Stimmen insgesamt ergibt das einen Stimmanteil von 3,7 %.

Das ist ebenfalls weniger als bei der Landtagswahl 1994, und zwar um 5.495 Stimmen oder 2,1 Prozentpunkte.

Die erstmals und nur in der Stadt Salzburg kandidierende **CSUÖ** erhielt 702 Stimmen, was einem Stimmanteil von 0,3 % entspricht.

Die oben ausgeführten Stimmengewinne und -verluste, richtiger Stimmenanteilsgewinne und -verluste, blieben nicht ohne Auswirkung auf die **Mandatsverteilung**.

Die **VP** konnte ihren Mandatsstand ausbauen und ist damit zukünftig mit 15 Mandaten im Salzburger Landtag vertreten.

Der **SPÖ** brachten die Stimmanteilsgewinne einen Zugewinn von ebenfalls einem Mandat; sie wird daher zukünftig 12 Abgeordnete zum Salzburger Landtag stellen.

Die **FPÖ** musste hingegen eines ihrer acht Mandate abgeben und wird daher nur mehr mit sieben Abgeordneten in den neuen Landtag einziehen.

Mandatseinbußen gab es auch für **die GRÜNE(n)**. Statt bisher mit drei werden sie zukünftig nur mehr mit zwei Abgeordneten im Salzburger Landtag vertreten sein.

Das **LIF** verfehlte den Einzug in den Landtag. Das LIF erhielt in keinem der sechs Wahlbezirke ein Grundmandat (erstes Ermittlungsverfahren) und verfehlte die 5 %-Schranke für die Teilnahme am zweiten Ermittlungsverfahren um 3.389 Stimmen.

Die **Wahlbeteiligung** betrug bei der Landtagswahl 1999 74,1 % und ist damit weiter gesunken. Der seit der Landtagswahl 1964 bestehende sinkende Trend der Wahlbeteiligung hat sich damit weiter fortgesetzt. Auch die Zusammenlegung mit den Gemeindewahlen konnte diesen Trend nicht stoppen.

Mit 3,4 % bzw. in absoluten Zahlen 8.817 haben doch deutlich mehr WählerInnen als 1994 **ungültig gewählt**; die Zusammenlegung mit den Gemeindewahlen und das damit auch kompliziertere Wahlverfahren dürfte der Grund dafür sein.

Obwohl der Vergleich von Wahlergebnissen zu unterschiedlichen Vertretungskörpern nur mit Einschränkungen sinnvoll ist, erscheint es dennoch angebracht, die **Unterschiede zur Nationalratswahl 1995** aufzuzeigen - zumal durch die Zusammenlegung der Landtagswahlen in Salzburg, Tirol und Kärnten dem Ergebnis der Landtagswahl 1999 eine gewisse bundespolitische Bedeutung zukommt.

Bei der Nationalratswahl 1995 entfielen auf die ÖVP 29,1 % der gültigen Stimmen, auf die SPÖ 32,6 % , auf die FPÖ 25,4 %, auf "Die Grünen" 5,6 % und auf das "Liberale Forum - Heide Schmidt" 6,1 %, um jene Parteien zu nennen, die korrespondierende wahlwerbende Gruppen bei der Landtagswahl 1999 haben.

Der Stimmanteil der ÖVP bei der Landtagswahl 1999 liegt somit deutlich über jenem der Nationalratswahl 1995, jener der SPÖ unterschritt das Ergebnis der Nationalratswahl geringfügig, und der Stimmanteil der FPÖ liegt mit 5,8 Prozentpunkten Differenz doch erheblich unter dem Ergebnis der Nationalratswahl 1995.

Das Wahlergebnis der GRÜNE(n) ist de facto ident mit dem Ergebnis "Die Grünen - die Grüne Alternative" von 1995 mit 5,6 %; für das LIF ergibt sich ein Minus gegenüber der Nationalratswahl 1995 von 2,4 Prozentpunkten.

LANDTAGSWAHL 1994/1999

Bundesland Salzburg

Stimmanteile 1999, Veränderung 1994—1999

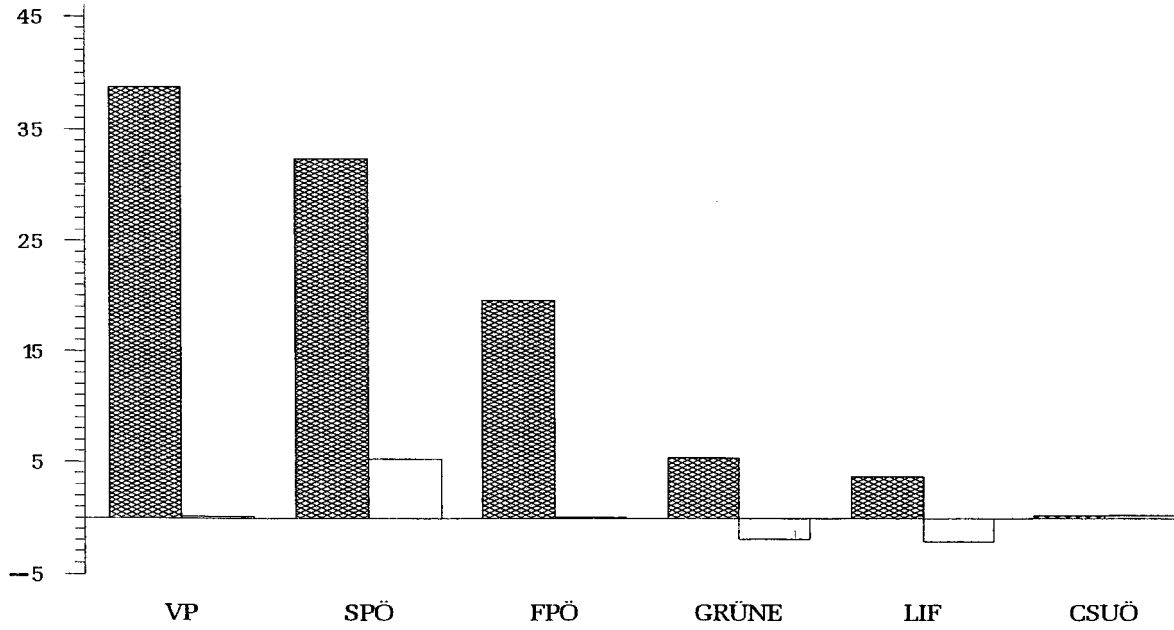

Mandatsstand 1999, Veränderung 1994—1999

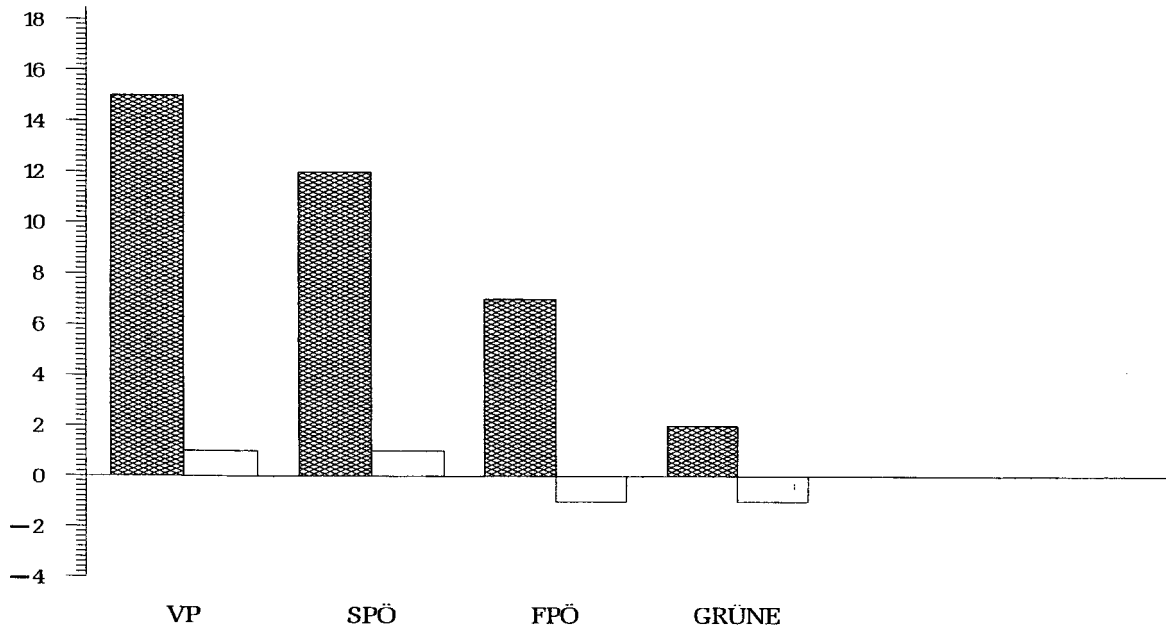

■ Stand 1999
□ Veränderung 1994—1999

LANDTAGSWAHL 7.3.1999

politischer Bezirk/ Bundesland Salzburg	Wahlbe- recht.	Stimmen		VP	SPÖ	FPÖ	S t i m m e n		CSUÖ
		abgegeben	gültig				GRÜNE	LIF	
Salzburg (Stadt)	97.766	59.215 60,6%	57.577	16.113 28,0%	20.209 35,1%	12.379 21,5%	4.705 8,2%	3.469 6,0%	702 1,2%
Hallein	36.607	29.162 79,7%	28.013	11.307 40,4%	9.201 32,8%	5.003 17,9%	1.529 5,5%	973 3,5%	
Salzburg-Umgebung	92.741	71.744 77,4%	68.768	29.196 42,5%	19.126 27,8%	13.722 20,0%	3.947 5,7%	2.777 4,0%	
Sankt Johann/Pg.	52.349	42.715 81,6%	41.317	17.666 42,8%	13.727 33,2%	7.467 18,1%	1.730 4,2%	727 1,8%	
Tamsweg	15.596	12.286 78,8%	11.974	5.597 46,7%	3.257 27,2%	2.545 21,3%	336 2,8%	239 2,0%	
Zell am See	57.808	46.300 80,1%	44.956	18.011 40,1%	16.184 36,0%	8.341 18,6%	1.363 3,0%	1.057 2,4%	
Bundesland Salzburg	352.867	261.422 74,1%	252.605	97.890 38,8%	81.704 32,3%	49.457 19,6%	13.610 5,4%	9.242 3,7%	702 0,3%

LANDTAGSWAHL 13.3.1994

politischer Bezirk/ Bundesland Salzburg	Wahlbe- recht.	Stimmen		VP	SPÖ	FPÖ	S t i m m e n		ÖABP
		abgegeben	gültig				GRÜNE	LIF	
Salzburg (Stadt)	101.020	67.862 67,2%	66.442	19.014 28,6%	17.124 25,8%	14.615 22,0%	7.185 10,8%	5.759 8,7%	2.745 4,1%
Hallein	35.703	28.233 79,1%	27.460	11.151 40,6%	7.789 28,4%	5.050 18,4%	2.173 7,9%	1.297 4,7%	
Salzburg-Umgebung	86.392	67.255 77,8%	65.551	28.760 43,9%	13.626 20,8%	12.605 19,2%	4.526 6,9%	4.117 6,3%	
Sankt Johann/Pg.	51.569	41.175 79,8%	40.262	16.436 40,8%	13.046 32,4%	7.466 18,5%	1.842 4,6%	1.472 3,7%	1.917 2,9%
Tamsweg	15.501	12.149 78,4%	11.972	5.575 46,6%	3.031 25,3%	2.409 20,1%	662 5,5%	295 2,5%	
Zell am See	56.441	44.846 79,5%	43.951	17.740 40,4%	14.530 33,1%	7.682 17,5%	2.202 5,0%	1.797 4,1%	
Bundesland Salzburg	346.626	261.520 75,4%	255.638	98.676 38,6%	69.146 27,0%	49.827 19,5%	18.590 7,3%	14.737 5,8%	4.662 1,8%

VERGLEICH LANDTAGSWAHL 7.3.1999 - 13.3.1994
Differenz der Absolutwerte bzw. Differenz der Prozentwerte

politischer Bezirk/ Bundesland Salzburg	Wahlbe- recht.	Stimmen		VP	S t i m m e n d i f f e r e n z					CSÜÖ/ _	ÖABP _ /
		abgeb. ungült.	gültig		GRÜNE	FPÖ	LIF	SPÖ	GRÜNE		
Salzburg (Stadt)	-3.254	-8.647	218	-8.865	-2.901	3.085	-2.236	-2.480	-2.290	702	-2.745
Hallein	904	-6,6%	0,7%	-8.865	-0,6%	9,3%	-0,5%	-2,6%	-2,6%	1,2%	-4,1%
Salzburg-Umgebung	6.349	0,6%	1,2%	3.217	-0,2%	1,412	-0,5%	-644	-324		
Sankt Johann/Pg.	780	4,489	1,272	3.217	-0,2%	4,5%	1,117	-2,5%	-1,2%		
Tamsweg	95	-0,5%	1,6%	1.055	-1,4%	7,0%	0,7%	-1,2%	-2,2%		
Zell am See	1.367	1,540	1,485	1.055	1,230	681	1	-112	-745		
		1,8%	1,1%	2	1,9%	0,8%	-0,5%	-0,4%	-1,9%		
		1,37	1,35	2	1,22	226	136	-326	-56		
		0,4%	1,1%	1.005	0,2%	1,9%	1,1%	-2,7%	-0,5%		
		1,454	449	1.005	271	1,654	659	-839	-740		
		0,6%	0,9%		-0,3%	2,9%	1,1%	-2,0%	-1,7%		
Bundesland Salzburg	6.241	-98	2.935	-3.033	-786	12.558	-370	-4.980	-5.495	702	-4.662
		-1,4%	1,1%		0,2%	5,3%	0,1%	-1,9%	-2,1%	0,3%	-1,8%

LANDTAGSWAHL 7.3.1999

Ergebnisse des 1. Ermittlungsverfahrens

politischer Bezirk/ Bundesland Salzburg	Wahl- zahl	Mandate		VP	SPÖ	FPÖ	Mandate GRÜNE	LIF	CSUÖ
		insges.	zugew.						
Salzburg (Stadt)	5.758	10	7	2	3	2			
Hallein	7.004	4	2	1	1				
Salzburg-Umgebung	7.641	9	6	3	2	1			
Sankt Johann/Pg.	8.264	5	3	2	1				
Tamsweg	5.988	2							
Zell am See	7.493	6	5	2	2	1			
Bundesland Salzburg		36	23	10	9	4			

Ergebnisse des 1. und 2. Ermittlungsverfahrens / davon zusätzlich im 2. Ermittlungsverfahren

politischer Bezirk/ Bundesland Salzburg	Wahl- zahl	Mandate		VP	SPÖ	FPÖ	Mandate GRÜNE	LIF	CSUÖ
		insges.	zugew.						
Bundesland Salzburg	6.526,0	36	13	15/ 5	12/ 3	7/ 3	2/ 2		

LANDTAGSWAHL 13.3.1994

Ergebnisse des 1. Ermittlungsverfahrens

politischer Bezirk/ Bundesland Salzburg	Wahl- zahl	Mandate		VP	SPÖ	FPÖ	Mandate GRÜNE	LIF	ÖABP
		insges.	zugew.						
Salzburg (Stadt)	6.645	10	7	2	2	2	1		
Hallein	6.866	4	2	1	1				
Salzburg-Umgebung	7.284	9	5	3	1	1			
Sankt Johann/Pg.	8.053	5	3	2	1				
Tamsweg	5.987	2							
Zell am See	7.326	6	4	2	1	1			
Bundesland Salzburg		36	21	10	6	4	1		

Ergebnisse des 1. und 2. Ermittlungsverfahrens / davon zusätzlich im 2. Ermittlungsverfahren

politischer Bezirk/ Bundesland Salzburg	Wahl- zahl	Mandate		VP	SPÖ	FPÖ	Mandate GRÜNE	LIF	ÖABP
		insges.	zugew.						
Bundesland Salzburg	5.265,4	36	15	14/ 4	11/ 5	8/ 4	3/ 2		

VERGLEICH LANDTAGSWAHL 7.3.1999 - 13.3.1994

Ergebnisse des 1. Ermittlungsverfahrens

Politischer Bezirk/ Bundesland Salzburg	Wahl- zahl	Mandate		VP	SPÖ	FPÖ	Mandate		CSÜÖ/ - /	LIF	ÖABP /
		insges.	zugew.				GRÜNE	GRÜNE			
Salzburg (Stadt)	-887				1			-1			
Hallein	138										
Salzburg-Umgebung	357		1		1						
Sankt Johann/Pg.	211										
Tamsweg	1		1		1						
Zell am See	167										
Bundesland Salzburg			2		3			-1			

Ergebnisse des 1. und 2. Ermittlungsverfahrens / davon zusätzlich im 2. Ermittlungsverfahren

Politischer Bezirk/ Bundesland Salzburg	Wahl- zahl	Mandate		VP	SPÖ	FPÖ	Mandate		CSÜÖ/ - /	LIF	ÖABP /
		insges.	zugew.				GRÜNE	GRÜNE			
Bundesland Salzburg	1.260,6		-2	1/1	1/-2	-1/-1	-1/0				

50000 Bundesland Salzburg incl. Wahlkartenwähler

Wahl	Wahlbe- rechtg.	S t i m m e n											
		abgeg.	unglt.	gültig	VP	SPÖ	FPÖ	GRÜNE	LIF	CSUÖ	ÖABP	NEIN	KPÖ
LTW 99:													
absolut	352.867	261.422	8.817	252.605	97.890	81.704	49.457	13.610	9.242	702			
in %		74,1	3,4		38,8	32,3	19,6	5,4	3,7	0,3			
LTW 94:													
absolut	346.626	261.520	5.882	255.638	98.676	69.146	49.827	18.590	14.737		4.662		
in %		75,4	2,2		38,6	27,0	19,5	7,3	5,8		1,8		
NRW 95:													
absolut	347.347	294.200	6.147	288.053	83.785	93.822	73.053	16.108	17.582			3.133	570
in %		84,7	2,1		29,1	32,6	25,4	5,6	6,1			1,1	0,2
Unterschiede in Prozentpunkten:													
zu LTW 94:		-1,4	+1,1		+0,2	+5,3	+0,1	-1,9	-2,1	+0,3	-1,8		
zu NRW 95:		-10,6	+1,3		+9,7	-0,2	-5,8	-0,2	-2,4	+0,3		-1,1	-0,2

Bezeichnung der nicht etablierten Parteien: siehe Anhang

50098 Bundesland Salzburg ohne Wahlkartenwähler

Wahl	Wahlbe- rechtg.	S t i m m e n											
		abgeg.	unglt.	gültig	VP	SPÖ	FPÖ	GRÜNE	LIF	CSUÖ	ÖABP	NEIN	KPÖ
LTW 99:													
absolut	352.867	260.785	8.792	251.993	97.646	81.561	49.345	13.536	9.207	698			
in %		73,9	3,4		38,7	32,4	19,6	5,4	3,7	0,3			
LTW 94:													
absolut	346.626	259.125	5.839	253.286	97.679	68.673	49.411	18.317	14.566		4.640		
in %		74,8	2,3		38,6	27,1	19,5	7,2	5,8		1,8		
NRW 95:													
absolut	347.347	283.641	6.068	277.573	80.552	91.529	71.393	14.517	15.971			3.061	550
in %		81,7	2,1		29,0	33,0	25,7	5,2	5,8			1,1	0,2
Unterschiede in Prozentpunkten:													
zu LTW 94:		-0,9	+1,1		+0,2	+5,3	+0,1	-1,9	-2,1	+0,3	-1,8		
zu NRW 95:		-7,8	+1,2		+9,7	-0,6	-6,1	+0,1	-2,1	+0,3		-1,1	-0,2

Bezeichnung der nicht etablierten Parteien: siehe Anhang

50099 Bundesland Salzburg Wahlkartenwähler

Wahl	Wahlbe- rechtg.	S t i m m e n											
		abgeg.	unglt.	gültig	VP	SPÖ	FPÖ	GRÜNE	LIF	CSUÖ	ÖABP	NEIN	KPÖ
LTW 99:													
absolut		637	25	612	244	143	112	74	35	4			
in %			3,9		39,9	23,4	18,3	12,1	5,7	0,7			
LTW 94:													
absolut		2.395	43	2.352	997	473	416	273	171		22		
in %			1,8		42,4	20,1	17,7	11,6	7,3		0,9		
NRW 95:													
absolut		10.559	79	10.480	3.233	2.293	1.660	1.591	1.611			72	20
in %			0,7		30,8	21,9	15,8	15,2	15,4			0,7	0,2
Unterschiede in Prozentpunkten:													
zu LTW 94:			+2,1		-2,5	+3,3	+0,6	+0,5	-1,6	+0,7	-0,9		
zu NRW 95:			+3,2		+9,0	+1,5	+2,5	-3,1	-9,7	+0,7		-0,7	-0,2

Bezeichnung der nicht etablierten Parteien: siehe Anhang

LANDTAGS WAHLEN

Bundesland Salzburg

Stimmanteile der Parteien

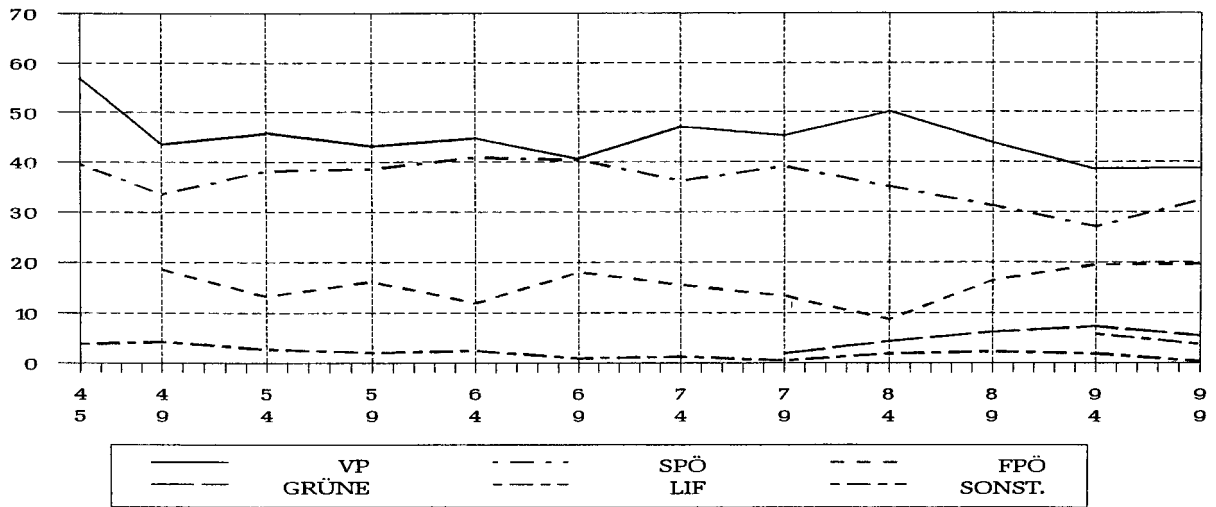

Wahlbeteiligung

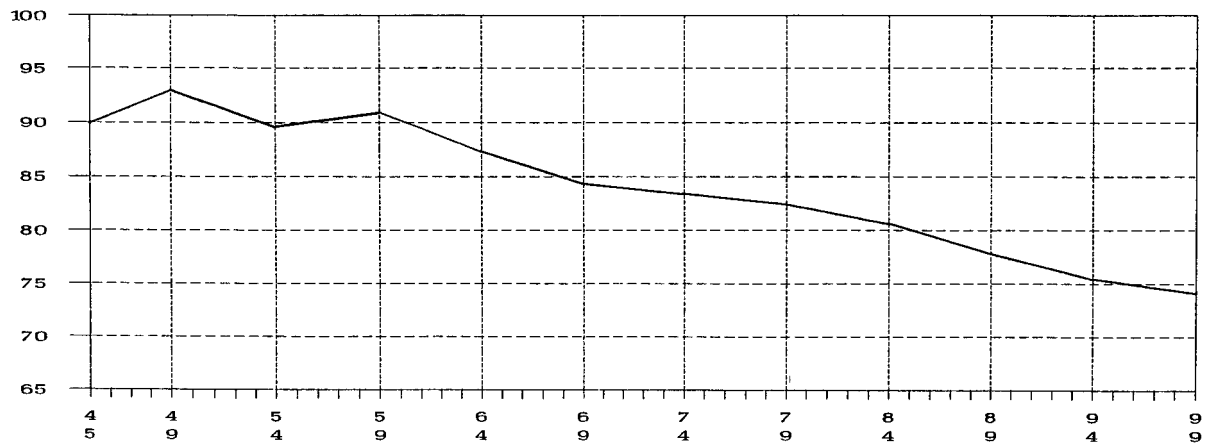

ungültige Stimmen

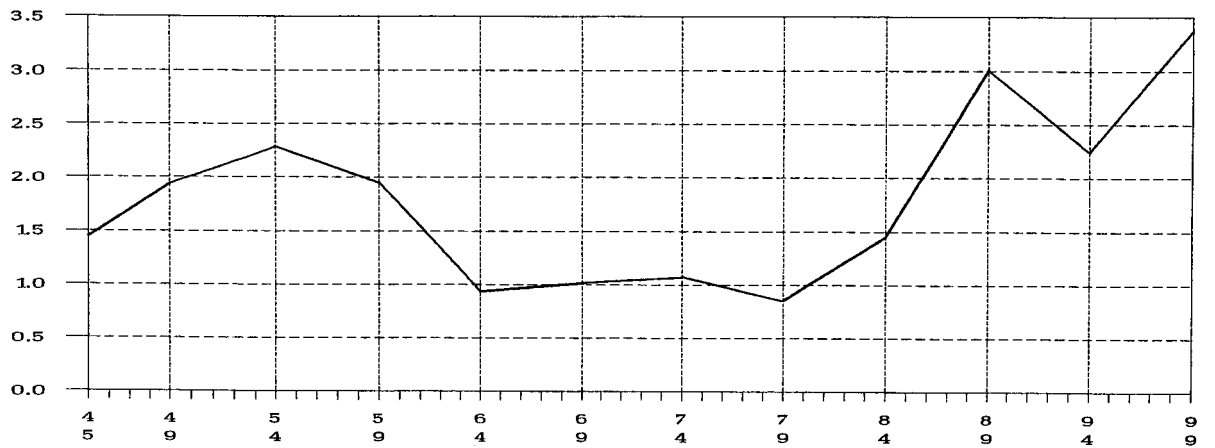

Landtagswahlen (mit Wahlkartenwählern)

Bundesland Salzburg

Wahltermin	Wahlberechtigte		abgegebene+)	Stimm- ungül- tige gültige	Partei-summen							Sonstige *)						
	insge- samt	männ- lich weib- lich			ÖVP	SPÖ	FPÖ	GRÜNE	LIF	CSUö	KPÖ	1	2					
25.11.1945	142.707	53.464 89.243	128.306	1.850 126.456	71.666	49.995							4.795					
9.10.1949	186.665	83.862 102.803	173.521	3.363 170.158	56,7	39,5							3,8					
17.10.1954	197.511	89.234 108.277	176.961	4.058 172.903	74.257	57.139	31.553						5.811				453	945
10. 5. 1959	214.991	97.203 117.788	195.524	3.815 191.709	43,6	33,6	18,5						3,4				0,3	0,6
26. 4. 1964	232.355	105.094 127.261	202.816	1.899 200.917	79.391	66.019	22.787						4.012				694	
23. 3. 1969	254.296	115.250 139.046	214.435	2.183 212.252	45,9	38,2	13,2						2,3				0,4	
31. 3. 1974	267.089	121.046 146.043	222.830	2.400 220.430	82.942	73.999	30.915						3.430				423	
25. 3. 1979	283.202	129.054 154.148	233.419	1.992 231.427	43,3	38,6	16,1						1,8				0,2	
25. 3. 1984	304.133	139.740 164.393	245.178	3.557 241.621	90.206	82.177	23.788						2.362				2.384	
12. 3. 1989	326.979	151.627 175.352	254.312	7.646 246.666	44,9	40,9	11,8						1,2				1,2	
13. 3. 1994	346.626	162.004 184.622	261.520	5.882 255.638	86.439	85.775	38.202						1.466				370	
7. 3. 1999	352.867	165.793 187.074	261.422	8.817 252.605	40,7	40,4	18,0						0,7				0,2	
			74,1	3,4	103.991	79.771	34.099						2.569					
			83,4	1,1	47,2	36,2	15,5						1,2					
			82,4	0,9	105.073	90.449	30.703	4.256					946					
			80,6	1,5	45,4	39,1	13,3	1,8					0,4					
			77,8	3,0	121.183	84.729	21.095	10.304					1.095					
			75,4	2,2	50,2	35,1	8,7	4,3					0,5					
			74,1	3,4	108.456	77.081	40.375	15.171					1.233					
			75,4	2,2	44,0	31,2	16,4	6,2					0,5					
			74,1	3,4	98.676	69.146	49.827	18.590	14.737				4.662					
			74,1	3,4	261.422	8.817	252.605						1,8					
			74,1	3,4	38,8	32,3	19,6	5,4	702				1,8					
			74,1	3,4	38,8	32,3	19,6	5,4	3,7				0,3					

+) Der angeführte Prozentsatz entspricht der Wahlbeteiligung

*) Sonstige wahlwerbende Gruppen: Siehe Anhang

Landtagswahlen (ohne Wahlkartenwähler)

Bundesland Salzburg

Wahltermin	Wahlberechtigte		Stimmen		Parteisummen						Sonstige *)				
	insgesamt	männlich	weiblich	abgegeben (+)	ungültige	gültige	ÖVP	SPÖ	FPÖ	GRÜNE	LIF	CSUÖ	KPÖ	1	2
25.11.1945	142.707	53.464	89.243	127.772	1.838	125.934	71.380	49.773					4.781		
9.10.1949	186.665	83.862	102.803	173.521	3.363	170.158	56,7	39,5					3,8	453	945
17.10.1954	196.889	88.995	107.894	176.006	4.010	171.996	43,6	33,6	31.553				5.811	0,3	0,6
10. 5.1959	214.991	97.203	117.788	195.524	3.815	191.709	79.025	65.597	18,5				3.999	692	
26. 4.1964	232.355	105.094	127.261	202.816	1.899	200.917	45,9	38,1	13,2				3.430	0,4	
23. 3.1969	254.296	115.250	139.046	214.435	2.183	212.252	82.942	73.999	30.915				2.362	2.384	
31. 3.1974	267.089	121.046	146.043	220.915	2.380	218.535	43,3	38,6	16,1				1,8	0,2	
25. 3.1979	283.202	129.054	154.148	231.039	1.966	229.073	90.206	82.177	23.788				2.362	1,2	
25. 3.1984	304.133	139.740	164.393	242.356	3.516	238.840	44,9	40,9	11,8				1,2	1,2	
12. 3.1989	326.979	151.627	175.352	251.398	7.585	243.813	40,7	40,4	18,0				1.466	370	
13. 3.1994	346.626	162.004	184.622	259.125	5.839	253.286	102.919	79.211	33.846				2.559	0,7	0,2
7. 3.1999	352.867	165.793	187.074	260.785	8.792	251.993	47,1	36,2	15,5						
				73,9	3,4		103.896	89.669	30.342	4.229			937		
							45,4	39,1	13,2	1,8			0,4	3.181	
							119.621	83.978	20.853	10.112			1.095	0,5	1,3
							50,1	35,2	8,7	4,2			1.218	4.290	
							107.156	76.369	39.917	14.863			0,5	1,8	
							44,0	31,3	16,4	6,1				4.640	
							97.679	68.673	49.411	18.317				1,8	
							38,6	27,1	19,5	7,2				1,8	
							97.646	81.561	49.345	13.536				698	
							38,7	32,4	19,6	5,4				0,3	

+) Der angeführte Prozentsatz entspricht der Wahlbeteiligung

*) Sonstige wahlwerbende Gruppen: Siehe Anhang

Landtagswahlen (Wahlkartenwähler)

Bundesland Salzburg

Wahltermin	Wahlberechtigte		abgegebene Stimmen	Stimmungültige	Parteiensummen							Sonstige *)			
	insgesamt	männlich			weiblich	ÖVP	SPÖ	FPÖ	GRÜNE	LIF	CSUÖ	KPÖ	1	2	
25.11.1945			534	12	522	286	222							14	
9.10.1949				2,2		54,8	42,5							2,7	
17.10.1954	622	239	955	48	907	366	422	104						13	2
10. 5.1959				5,0		40,4	46,5	11,5						1,4	0,2
26. 4.1964															
23. 3.1969															
31. 3.1974			1.915	20	1.895	1.072	560	253						10	
25. 3.1979			2.380	1,0	2.354	56,6	29,6	13,4						0,5	
25. 3.1984			2.822	26	2.781	1.177	780	361				27		9	
12. 3.1989			2.914	1,1	2.781	50,0	33,1	15,3				1,1		0,4	
13. 3.1994			2.395	41	2.352	1.562	751	242				1,92			34
7. 3.1999			637	1,5	612	56,2	27,0	8,7				6,9			1,2
				61	2.853	1.300	712	458				308		15	60
				2,1		45,6	25,0	16,1				10,8		0,5	2,1
				43	2.352	997	473	416				171			22
				1,8	612	42,4	20,1	17,7				7,3			0,9
				25		244	143	112				35			
				3,9		39,9	23,4	18,3				5,7		4	
														0,7	

*) Sonstige wahlwerbende Gruppen: Siehe Anhang

Landtagswahlen
Bundesland Salzburg

Wahltermin	Mandate										insgesamt
	ÖVP	SPÖ	FPÖ	GRÜNE	LIF	CSÜÖ	KPÖ	Sonstige *)			
25.11.1945	15	10					1				26
9.10.1949	12	9					0		0	0	26
17.10.1954	15	13	5				0		0	0	32
10.5.1959	14	13	5				0		0	0	32
26.4.1964	15	13	4				0		0	0	32
23.3.1969	13	13	6				0		0	0	32
31.3.1974	18	13	5				0		0	0	36
25.3.1979	17	14	5	0			0		0	0	36
25.3.1984	19	13	4	0			0		0	0	36
12.3.1989	16	12	6	2			0		0	0	36
13.3.1994	14	11	8	3	0		0		0	0	36
7.3.1999	15	12	7	2	0	0	0		0	0	36

+) Parteibezeichnung, unter der die Grüne(n) kandidierten:

- 25. März 1979: Vereinigte Bürgerinitiativen "Rettet Salzburg" - Bürgerliste (VBI)
- 25. März 1984: Grün-Alternative-Bürgerliste Salzburg (GABL)
- 12. März 1989: Bürgerliste Salzburg-Land, Grüne
- 13. März 1994: Bürgerliste
- 7. März 1999: Die Grünen

*) Sonstige wahlwerbende Gruppen 1:

- 9. Okt. 1949: Demokratische Union (D.U.) Dobretsberger
- 17. Okt. 1954: Wahlgemeinschaft Salzburger Heimatliste - Freiheitliche Sammlung Österreichs (F.S.Ö.)
- 10. Mai 1959: Salzburger Heimatliste (SHL)
- 26. Apr. 1964: Europäische Föderalistische Partei Österreichs und Parteifreie (EFPO)
- 23. März 1969: A. Glantschnig für Menschlichkeit, Recht und Freiheit in Österreich (MRF)
- 25. März 1984: Die Grünen Österreichs - GRÜNE
- 12. März 1989: Vereinte Grüne Österreichs - Grüne (VGÖ)
- 13. März 1994: Österreichische Autofahrer und Bürgerinteressenpartei (ÖABP)

*) Sonstige wahlwerbende Gruppen 2:

- 9. Okt. 1949: 4. Partei

Landtagswahlen
Bundesland Salzburg

Wahltermin	Regierungssitze							insgesamt
	ÖVP	SPÖ	FPÖ	GRÜNE	LIF	CSÜÖ	KPÖ	
25.11.1945	3						0	5
09.10.1949	2	2					0	5
17.10.1954	3	3	1				0	7
10.05.1959	3	3	1				0	7
26.04.1964	3	3	1				0	7
23.03.1969	3	3	1				0	7
31.03.1974	4	2	1				0	7
25.03.1979	3	3	1	0			0	7
12.03.1984	4	3	0	0			0	7
12.03.1989	4	2	1	0			0	7
13.03.1994	3	2	2	0	0		0	7

+) Parteibezeichnung, unter der die Grüne(n) kandidierten:

- 25. März 1979: Vereinigte Bürgerinitiativen "Rettet Salzburg" - Bürgerliste (VBI)
- 25. März 1984: Grün-Alternative-Bürgerliste Salzburg (GABL)
- 12. März 1989: Bürgerliste Salzburg-Land, Grüne
- 13. März 1994: Bürgerliste
- 7. März 1999: Die Grünen

*) Sonstige wahlwerbende Gruppen 1:

- 9. Okt. 1949: Demokratische Union (D.U.) Dobretsberger
- 17. Okt. 1954: Wahlgemeinschaft Salzburger Heimatliste - Freiheitliche Sammlung Österreichs (F.S.Ö.)
- 10. Mai 1959: Salzburger Heimatliste (SHL)
- 26. Apr. 1964: Europäische Föderalistische Partei Österreichs und Parteifreie (EFPO)
- 23. März 1969: A. Glantschnig für Menschlichkeit, Recht und Freiheit in Österreich (MRF)
- 25. März 1984: Die Grünen Österreichs - GRÜNE
- 12. März 1989: Vereinte Grüne Österreichs - Grüne (VGÖ)
- 13. März 1994: Österreichische Autofahrer und Bürgerinteressenspartei (ÖABP)

*) Sonstige wahlwerbende Gruppen 2:

- 9. Okt. 1949: 4. Partei

3.2. Die Wählerstöße

Wer hat an wen Stimmen verloren, wer hat von wem Stimmen gewonnen - oder mit anderen Worten: Was ist aus den Wählern des Jahres 1994 geworden und wie setzt sich das Wählerpotential 1999 zusammen?

Die **VP** musste vor allem Stimmen an die **SPÖ** (5 % der Wähler von 1994) und an die **GRÜNE(n)** (2 %) abgeben; 9 % der **VP**-Wähler aus 1994 gingen diesmal nicht mehr zur Wahl oder sind zwischenzeitlich verstorben oder weggezogen. 81 % der **VP**-Wähler aus 1994 haben auch 1999 wieder der **VP** ihre Stimme gegeben.

Dazu gewonnen hat die **VP** von der **FPÖ** (5 % der **VP**-Wähler von 1999 sind ehemalige **FPÖ**-Wähler), vom **LIF** (2 %) - und vor allem aus dem Potential der Jungwähler, zwischenzeitlich Eingebürgerten und Zugezogenen (abzüglich Weggezogenen). Gut ein Drittel dieser Personengruppe hat der **VP** ihre Stimme gegeben. Von den Nichtwählern von 1994 konnte die **VP** de facto niemand für sich mobilisieren.

Die **SPÖ** verlor in geringem Ausmaß Wähler an die **FPÖ** (1 % der **SPÖ**-Wähler aus 1994) - gewann aber in erheblichem Ausmaß von den anderen Parteien Wähler dazu: 6 % der **SPÖ**-Wähler von 1999 sind ehemalige **VP**-Wähler, 4 % ehemalige Grün-Wähler - um die größten Zugewinne zu nennen.

Die Wiederwahlquote beläuft sich für die **SPÖ** auf 88 %, das heißt 88 % der **SPÖ**-Wähler aus 1994 haben auch 1999 die **SPÖ** gewählt. 10 % der **SPÖ**-Wähler aus 1994 sind inzwischen verstorben oder weggezogen.

Von den Jungwählern, zwischenzeitlich Eingebürgerten und Zugezogenen (abzüglich Weggezogenen) konnte die **SPÖ** 18 % für sich gewinnen. Von den Nichtwählern von 1994 haben 4 % diesmal **SPÖ** gewählt.

Die **FPÖ** verlor (insbesondere) an die **VP** 9 % und ebenfalls 9 % der **FPÖ**-Wähler von 1994 gingen 1999 nicht mehr zur Wahl, so dass lediglich 76 % der **FPÖ**-Wähler aus 1994 auch 1999 die **FPÖ** gewählt haben.

Die **FPÖ** konnte per Saldo kaum Wähler anderer Parteien für sich gewinnen; nennenswerte Zugewinne gab es lediglich aus dem Kreis der Jungwähler, zwischenzeitlich Eingebürgerten und Zugezogenen (abzüglich Weggezogenen): 25 % haben der **FPÖ** ihre Stimme gegeben.

Die **GRÜNE(n)** mussten erhebliche Einbußen hinnehmen. Sie verloren Stimmen vor allem an die **SPÖ** (17 % der Wähler von 1994) und an das **LIF** (16 %); weitere 14 % gingen diesmal nicht mehr zur Wahl. Die Wiederwahlquote sank damit auf unter 50 %: Lediglich 49,7 % der Wähler, die 1994 den **GRÜNE(n)** noch die Stimme gegeben hatten, haben auch 1999 **GRÜN** gewählt.

Zugewinne konnten die **GRÜNE(n)** von der **VP** verbuchen (17 % der **GRÜN**-Wähler von 1999 sind ehemalige **VP**-Wähler). Von den Jungwählern, zwischenzeitlich Eingebürgerten und Zugezogenen (abzüglich Weggezogenen) gewannen sie gerade 3 % für sich, von den Nichtwählern von 1994 etwa 1 %.

Am ungünstigsten ist die Bilanz jedoch für das **LIF**: Verluste an **VP** und **SPÖ** von in Summe fast 20 %, über 60 % Nichtwähler, das heißt, dass mehr als 60 % der Wähler, die 1994 dem **LIF** noch ihre Stimme gegeben haben, diesmal nicht mehr zur Wahl gingen und eine Wiederwahlquote von weniger als 20 %. Mit anderen Worten: Lediglich 18 % der **LIF**-Wähler aus 1994 haben auch 1999 das **LIF** gewählt.

Noch ein Detail am Rand: Es gibt - dank entsprechender Gewinne von den GRÜNE(n) - mehr ehemalige GRÜN-Wähler, die dem LIF bei der Landtagswahl 1999 ihre Stimme gegeben haben als ehemalige LIF-Wähler!

Auf die Interpretation der Ergebnisse für die CSUÖ wird aufgrund der geringen Stimmzahl bewusst verzichtet.

Die erste der nachfolgenden Tabellen zeigt die Wählerströme in absoluten Zahlen und macht deutlich, wie sich die per Saldo resultierenden Gewinne und Verluste ergeben.

Die zweite der beiden nachfolgenden Tabellen zeigt, was aus den Wählern des Jahres 1994 geworden ist, wieviel % der VP-Wähler aus 1994 bei der Landtagswahl 1999 z.B. wieder die VP gewählt haben und wieviel Prozent der VP-Wähler aus 1994 bei der Wahl 1999 die SPÖ gewählt haben usw. <=> zeilenweise zu lesen; die Zeilensumme ergibt 100 %.

Die dritte Tabelle zeigt, wie sich das Wählerpotential der Landtagswahl 1999 zusammensetzt, z.B. wieviel Prozent der VP-Wähler aus 1999 im Jahre 1994 bereits VP gewählt haben und wieviel Prozent der VP-Wähler der Landtagswahl 1999 damals die SPÖ oder FPÖ usw. gewählt haben <=> spaltenweise zu lesen; die Spaltensumme ergibt 100 %.

Wählerströme zwischen der Landtagswahl 1994 und 1999								
Landtagswahl 1999								
Landtagswahl 1994	VP	SPÖ	FPÖ	GRÜNE	LIF	CSUÖ	Nichtwähler	Ver ¹ storbene
VP	79.073	4.682	1.402	2.307	625	544	4.477	4.313
SPÖ	0	60.596	942	0	0	0	0	7.005
FPÖ	4.605	408	37.423	0	231	0	4.584	2.089
GRÜNE	0	3.161	0	9.091	2.953	62	2.474	556
LIF	1.638	1.060	0	94	2.664	0	9.087	0
ÖABP	0	1.295	860	0	323	0	357	1.800
Nichtwähler	0	4.089	0	1.136	2.332	87	73.727	12.473
Jungwähler ²	12.093	6.153	8.645	893	66	0	6.627	0

Wählerströme zwischen der Landtagswahl 1994 und 1999								
in % von 1994								
Landtagswahl 1999								
Landtagswahl 1994	VP	SPÖ	FPÖ	GRÜNE	LIF	CSUÖ	Nichtwähler	Ver ¹ storbene
VP	81,2	4,8	1,4	2,4	0,6	0,6	4,6	4,5
SPÖ	0,0	88,4	1,4	0,0	0,0	0,0	0,0	10,2
FPÖ	9,3	0,8	75,8	0,0	0,5	0,0	9,3	4,2
GRÜNE	0,0	17,3	0,0	49,7	16,1	0,3	13,5	3,0
LIF	11,3	7,3	0,0	0,6	18,3	0,0	62,5	0,0
ÖABP	0,0	27,9	18,6	0,0	7,0	0,0	7,7	38,8
Nichtwähler	0,0	4,4	0,0	1,2	2,5	0,1	78,6	13,3
Jungwähler ²	35,1	17,8	25,1	2,6	0,2	0,0	19,2	0,0

Wählerströme zwischen der Landtagswahl 1994 und 1999 in % von 1999								
Landtagswahl 1999								
Landtagswahl 1994	VP	SPÖ	FPÖ	GRÜNE	LIF	CSUÖ	Nichtwähler	Ver- ¹ storbene
VP	81,2	5,7	2,8	17,1	6,8	78,5	4,4	15,3
SPÖ	0,0	74,4	1,9	0,0	0,0	0,0	0,0	24,8
FPÖ	4,7	0,5	76,0	0,0	2,5	0,0	4,5	7,4
GRÜNE	0,0	3,9	0,0	67,2	32,1	8,9	2,4	2,0
LIF	1,7	1,3	0,0	0,7	29,0	0,0	9,0	0,0
ÖABP	0,0	1,6	1,7	0,0	3,5	0,0	0,4	6,4
Nichtwähler	0,0	5,0	0,0	8,4	25,4	12,6	72,8	44,2
Jungwähler ²	12,4	7,6	17,5	6,6	0,7	0,0	6,6	0,0

Zu den Ergebnissen der Wählerstromanalyse ist anzumerken, dass diesen keine Wählerbefragung zu Grunde liegt, sondern dass sie unmittelbar aus den Wahlergebnissen auf Gemeindeebene für die Landtagswahlen 1994 und 1999 herausgerechnet wurden (Regressionsansatz mit Nebenbedingungen).

Weiters ist anzumerken, dass die Aussagen für die Kleinparteien, wie z.B. für die 1999 erstmalig kandidierende CSUÖ oder die 1994 kandidierende ÖABP, mit Vorbehalt zu sehen sind.

¹ Verstorbene im Wahlberechtigtenalter im Zeitraum 1.1.1994 bis 17.12.1998 + allfälliger negativer Wanderungssaldo (Wegzug - Zuzug) von Wahlberechtigten

² Jungwähler + Eingebürgerte im Wahlalter + allfälliger positiver Wanderungssaldo (Zuzug - Wegzug von Wahlberechtigten)

3.3. Das Wahlergebnis auf Bezirksebene

Den höchsten Stimmanteil erzielte die **VP** im Bezirksvergleich - wie bei fast allen bisherigen Landtagswahlen - im Lungau; 46,7 % der WählerInnen schenken der VP im Lungau ihr Vertrauen.

Den niedrigsten Stimmanteil musste die VP wiederum in der Stadt Salzburg hinnehmen; der Stimmanteil beläuft sich auf 28,0 %. Gegenüber dem Ergebnis der Wahl des Jahres 1994, die bereits erhebliche Einbußen erbrachte, ist dies ein weiterer, wenn auch geringfügiger Rückgang.

Das im Vergleich zu 1994 günstigste Ergebnis resultierte für die VP im Pongau mit einem Stimmanteilsgewinn von 1,9 PP; der stärkste Rückgang ergab sich im Flachgau mit - 1,4 PP.

Die **SPÖ** erzielte wiederum ihr bestes Bezirksergebnis im Pinzgau mit 36,0 % und das schlechteste Bezirksergebnis im Lungau mit 27,2 %.

Die Stimmanteilsgewinne von 0,8 PP (Pongau) bis 9,3 PP (Stadt Salzburg) haben zu einer deutlichen Veränderung des regionalen Musters geführt: An der Spitze liegen der Pinzgau und die Stadt Salzburg nahezu gleich auf mit 36,0 bzw. 35,1 %; am anderen Ende der Reihung finden sich der Lungau und der Flachgau mit 27,2 bzw. 27,8 %.

Die **FPÖ** hatte - wie bereits bei früheren Landtagswahlen - das beste Bezirksergebnis in der Stadt Salzburg, und zwar mit einem Stimmanteil von 21,5 %. Im Tennengau kam die FPÖ hingegen nur auf 17,9 %, um den Bezirk mit dem niedrigsten FPÖ-Stimmanteil zu nennen.

Stimmanteileseinbußen, und zwar jeweils von 0,5 PP, musste die FPÖ in der Stadt Salzburg, im Tennengau und im Pongau hinnehmen; den größten Zugewinn erzielte die FPÖ mit + 1,1 PP im Lungau.

Die **GRÜNE(n)** erzielten das mit Abstand beste Bezirksergebnis wiederum in der Stadt Salzburg mit 8,2 %. Das schlechteste Bezirksergebnis mussten die GRÜNE(n) im Lungau hinnehmen. Lediglich 2,8 % der gültigen Stimmen entfielen im Lungau auf die GRÜNE(n). Verloren haben die GRÜNE(n) in allen Bezirken, und zwar zwischen - 0,4 PP (Pongau) und - 2,7 PP (Lungau).

Das **LIF** konnte erwartungsgemäß ebenfalls in der Stadt Salzburg anteilig die meisten Wähler für sich gewinnen. Der Stimmanteil des LIF beläuft sich in der Stadt Salzburg auf 6,0 %. Im Vergleich dazu der Bezirk mit dem geringsten LIF-Stimmanteil: Dies ist der Pongau mit 1,8 %. Die Stimmanteilsverluste gegenüber dem Ergebnis der Wahl des Jahres 1994, als das LIF das erste Mal bei Landtagswahlen in Salzburg kandidierte, waren in der Stadt Salzburg mit - 2,6 Prozentpunkten am größten. Die geringsten Stimmanteileseinbußen resultierten für das LIF im Lungau mit - 0,5 Prozentpunkten; da hatte das LIF 1994 allerdings bereits den niedrigsten Stimmanteil von allen sechs Bezirken.

Die **CSUÖ**, die erstmals bei einer Landtagswahl und nur in der Stadt Salzburg zur Wahl angetreten ist, kam in diesem Bezirk auf 1,2 %.

LANDTAGS WAHL 1999

Stimmanteile der Parteien

pol. Bezirk Salzburg (Stadt)

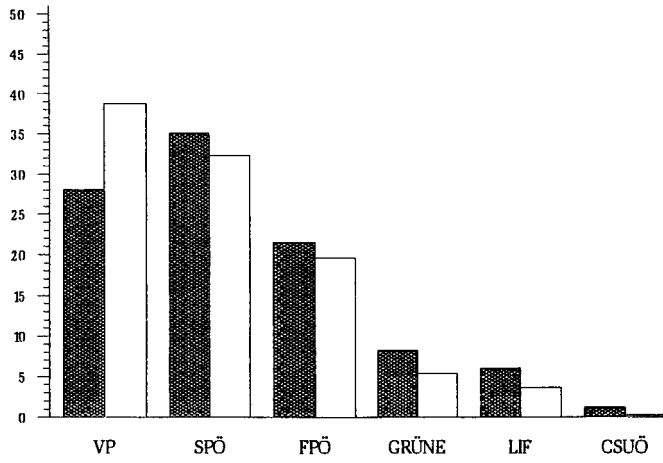

pol. Bezirk Hallein

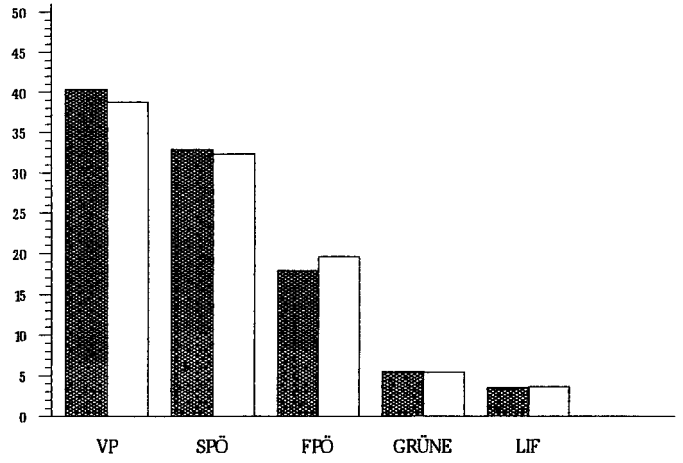

pol. Bezirk Salzburg-Umgebung

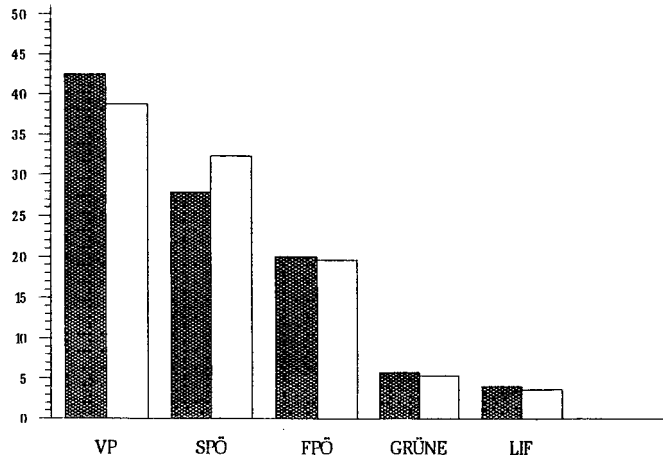

pol. Bezirk Sankt Johann/Pg.

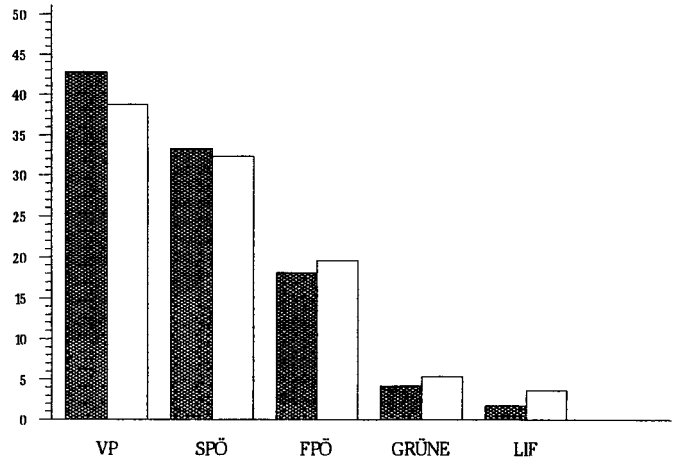

pol. Bezirk Tamsweg

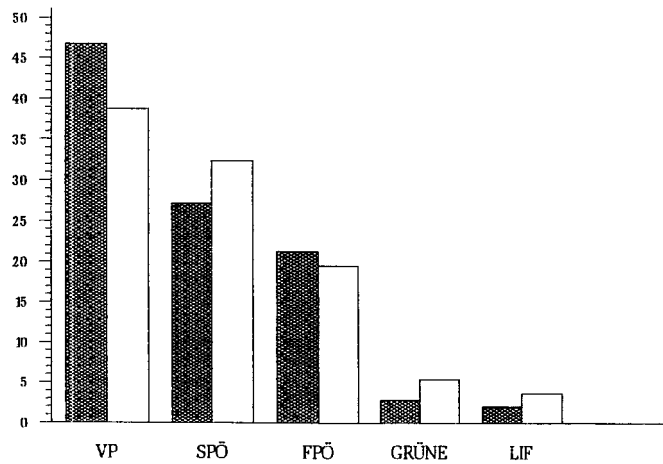

pol. Bezirk Zell am See

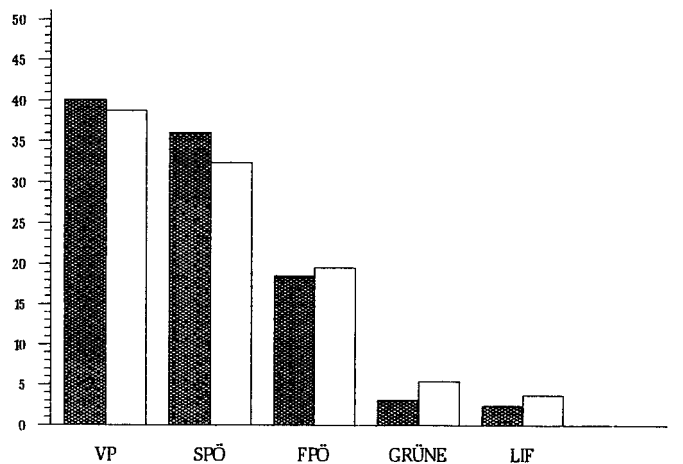

■ Wahlbezirke
□ Bundesland Salzburg

LANDTAGSWAHL 1994/1999

Stimmanteilsdifferenzen der Parteien

pol. Bezirk Salzburg (Stadt)

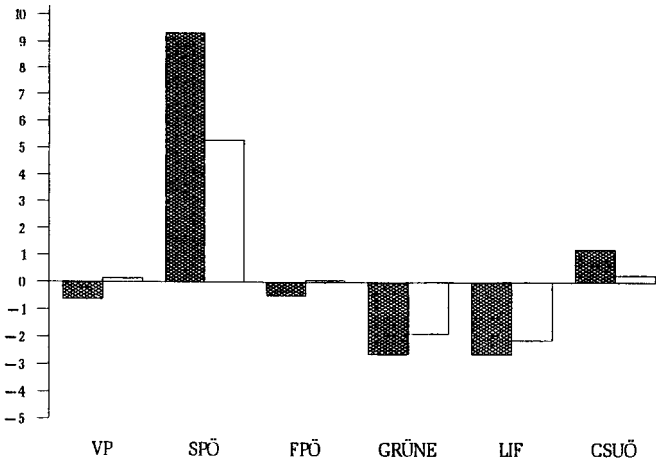

pol. Bezirk Hallein

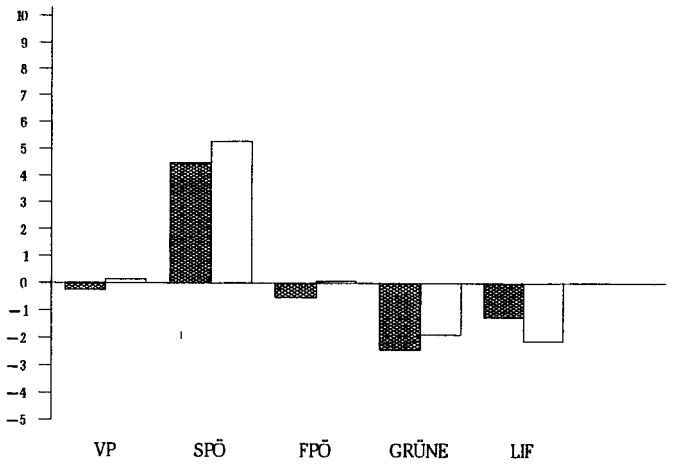

pol. Bezirk Salzburg-Umgebung

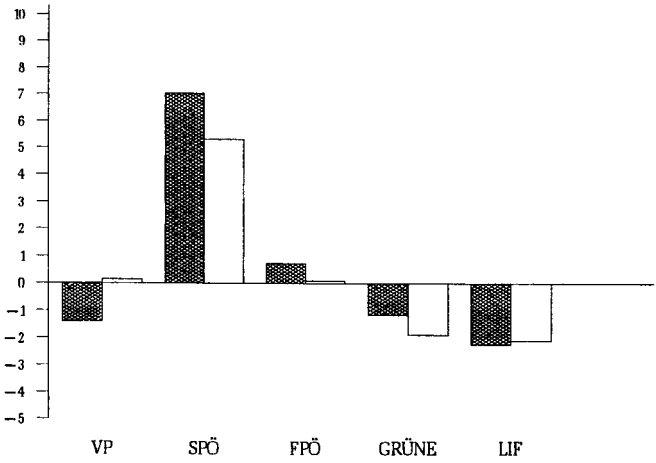

pol. Bezirk Sankt Johann/Pg.

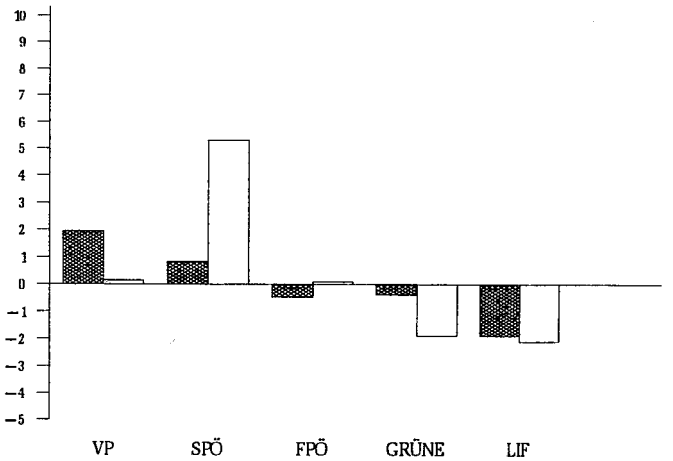

pol. Bezirk Tamsweg

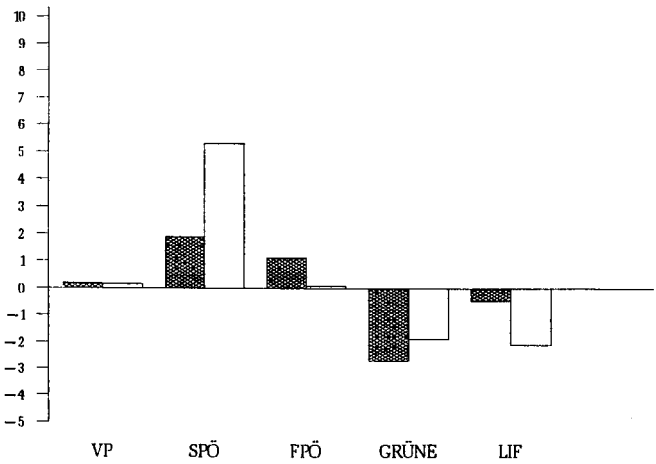

pol. Bezirk Zell am See

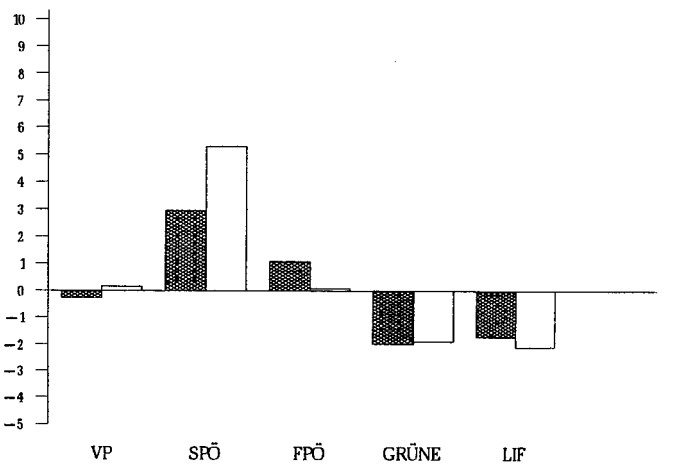

■ Wahlbezirke
□ Bundesland Salzburg

50100 Polit. Bez. Salzburg (Stadt) incl. Wahlkartenwähler

Wahl	Wahlbe- rechtg.	-----					S t i m m e n -----						
		abgeg.	unglt.	gültig	VP	SPÖ	FPÖ	GRÜNE	LIF	CSUÖ	ÖABP	NEIN	KPÖ
LTW 99:													
absolut	97.766	59.215	1.638	57.577	16.113	20.209	12.379	4.705	3.469	702			
in %		60,6	2,8		28,0	35,1	21,5	8,2	6,0	1,2			
LTW 94:													
absolut	101.020	67.862	1.420	66.442	19.014	17.124	14.615	7.185	5.759		2.745		
in %		67,2	2,1		28,6	25,8	22,0	10,8	8,7		4,1		
NRW 95:													
absolut	100.171	75.211	1.166	74.045	17.180	24.145	19.932	5.573	6.216			812	187
in %		75,1	1,6		23,2	32,6	26,9	7,5	8,4			1,1	0,3
Unterschiede in Prozentpunkten:													
zu LTW 94:		-6,6	+0,7		-0,6	+9,3	-0,5	-2,6	-2,6	+1,2	-4,1		
zu NRW 95:		-14,5	+1,2		+4,8	+2,5	-5,4	+0,6	-2,4	+1,2		-1,1	-0,3

Bezeichnung der nicht etablierten Parteien: siehe Anhang

50198 Polit. Bez. Salzburg (Stadt) ohne Wahlkartenwähler

Wahl	Wahlbe- rechtg.	-----					S t i m m e n -----						
		abgeg.	unglt.	gültig	VP	SPÖ	FPÖ	GRÜNE	LIF	CSUÖ	ÖABP	NEIN	KPÖ
LTW 99:													
absolut	97.766	59.013	1.634	57.379	16.033	20.160	12.345	4.685	3.458	698			
in %		60,4	2,8		27,9	35,1	21,5	8,2	6,0	1,2			
LTW 94:													
absolut	101.020	67.130	1.407	65.723	18.735	16.979	14.483	7.101	5.689		2.736		
in %		66,5	2,1		28,5	25,8	22,0	10,8	8,7		4,2		
NRW 95:													
absolut	100.171	75.211	1.166	74.045	17.180	24.145	19.932	5.573	6.216			812	187
in %		75,1	1,6		23,2	32,6	26,9	7,5	8,4			1,1	0,3
Unterschiede in Prozentpunkten:													
zu LTW 94:		-6,1	+0,7		-0,6	+9,3	-0,5	-2,6	-2,6	+1,2	-4,2		
zu NRW 95:		-14,7	+1,2		+4,7	+2,5	-5,4	+0,6	-2,4	+1,2		-1,1	-0,3

Bezeichnung der nicht etablierten Parteien: siehe Anhang

50199 Polit. Bez. Salzburg (Stadt) Wahlkartenwähler

Wahl	Wahlbe- rechtg.	-----					S t i m m e n -----						
		abgeg.	unglt.	gültig	VP	SPÖ	FPÖ	GRÜNE	LIF	CSUÖ	ÖABP	NEIN	KPÖ
LTW 99:													
absolut		202	4	198	80	49	34	20	11	4			
in %			2,0		40,4	24,7	17,2	10,1	5,6	2,0			
LTW 94:													
absolut		732	13	719	279	145	132	84	70		9		
in %			1,8		38,8	20,2	18,4	11,7	9,7		1,3		
NRW 95:													
absolut													
in %													
Unterschiede in Prozentpunkten:													
zu LTW 94:			+0,2		+1,6	+4,6	-1,2	-1,6	-4,2	+2,0	-1,3		
zu NRW 95:													

Bezeichnung der nicht etablierten Parteien: siehe Anhang

50200 Polit. Bez. Hallein incl. Wahlkartenwähler

Wahl	Wahlbe- rechtg.	-----					S t i m m e n -----					-	-	NEIN	KPÖ
		abgeg.	unglt.	gültig	VP	SPÖ	FPÖ	GRÜNE	LIF						
LTW 99: absolut	36.607	29.162	1.149	28.013	11.307	9.201	5.003	1.529	973						
in %		79,7	3,9		40,4	32,8	17,9	5,5	3,5						
LTW 94: absolut	35.703	28.233	773	27.460	11.151	7.789	5.050	2.173	1.297						
in %		79,1	2,7		40,6	28,4	18,4	7,9	4,7						
NRW 95: absolut	35.781	30.449	768	29.681	8.677	10.414	7.202	1.503	1.448			332	105		
in %		85,1	2,5		29,2	35,1	24,3	5,1	4,9			1,1	0,4		
Unterschiede in Prozentpunkten:															
zu LTW 94:		+0,6	+1,2		-0,2	+4,5	-0,5	-2,5	-1,2						
zu NRW 95:		-5,4	+1,4		+11,1	-2,2	-6,4	+0,4	-1,4			-1,1	-0,4		

Bezeichnung der nicht etablierten Parteien: siehe Anhang

50298 Polit. Bez. Hallein ohne Wahlkartenwähler

Wahl	Wahlbe- rechtg.	-----					S t i m m e n -----					-	-	NEIN	KPÖ
		abgeg.	unglt.	gültig	VP	SPÖ	FPÖ	GRÜNE	LIF						
LTW 99: absolut	36.607	29.109	1.144	27.965	11.291	9.185	4.996	1.522	971						
in %		79,5	3,9		40,4	32,8	17,9	5,4	3,5						
LTW 94: absolut	35.703	28.016	769	27.247	11.050	7.733	5.017	2.156	1.291						
in %		78,5	2,7		40,6	28,4	18,4	7,9	4,7						
NRW 95: absolut	35.781	30.449	768	29.681	8.677	10.414	7.202	1.503	1.448			332	105		
in %		85,1	2,5		29,2	35,1	24,3	5,1	4,9			1,1	0,4		
Unterschiede in Prozentpunkten:															
zu LTW 94:		+1,0	+1,2		-0,2	+4,5	-0,5	-2,5	-1,3						
zu NRW 95:		-5,6	+1,4		+11,1	-2,2	-6,4	+0,4	-1,4			-1,1	-0,4		

Bezeichnung der nicht etablierten Parteien: siehe Anhang

50299 Polit. Bez. Hallein Wahlkartenwähler

Wahl	Wahlbe- rechtg.	-----					S t i m m e n -----					-	-	NEIN	KPÖ
		abgeg.	unglt.	gültig	VP	SPÖ	FPÖ	GRÜNE	LIF						
LTW 99: absolut		53	5	48	16	16	7	7	2						
in %			9,4		33,3	33,3	14,6	14,6	4,2						
LTW 94: absolut		217	4	213	101	56	33	17	6						
in %			1,8		47,4	26,3	15,5	8,0	2,8						
NRW 95: absolut															
in %															
Unterschiede in Prozentpunkten:															
zu LTW 94:			+7,6		-14,1	+7,0	-0,9	+6,6	+1,3						
zu NRW 95:															

Bezeichnung der nicht etablierten Parteien: siehe Anhang

50300 Polit. Bez. Salzburg-Umgebung incl. Wahlkartenwähler

Wahl	Wahlbe- rechtg.	-----					S t i m m e n -----						
		abgeg.	unglt.	gültig	VP	SPÖ	FPÖ	GRÜNE	LIF	-	ÖABP	NEIN	KPÖ
LTW 99: absolut in %	92.741	71.744 77,4	2.976 4,1	68.768	29.196 42,5	19.126 27,8	13.722 20,0	3.947 5,7	2.777 4,0				
LTW 94: absolut in %	86.392	67.255 77,8	1.704 2,5	65.551	28.760 43,9	13.626 20,8	12.605 19,2	4.526 6,9	4.117 6,3		1.917 2,9		
NRW 95: absolut in %	87.888	74.528 84,8	1.826 2,5	72.702	24.044 33,1	19.970 27,5	18.973 26,1	4.042 5,6	4.581 6,3			967 1,3	125 0,2
Unterschiede in Prozentpunkten:													
zu LTW 94:		-0,5	+1,6		-1,4	+7,0	+0,7	-1,2	-2,2		-2,9		
zu NRW 95:		-7,4	+1,7		+9,4	+0,3	-6,1	+0,2	-2,3			-1,3	-0,2

Bezeichnung der nicht etablierten Parteien: siehe Anhang

50398 Polit. Bez. Salzburg-Umgebung ohne Wahlkartenwähler

Wahl	Wahlbe- rechtg.	-----					S t i m m e n -----						
		abgeg.	unglt.	gültig	VP	SPÖ	FPÖ	GRÜNE	LIF	-	ÖABP	NEIN	KPÖ
LTW 99: absolut in %	92.741	71.591 77,2	2.970 4,1	68.621	29.134 42,5	19.096 27,8	13.687 19,9	3.932 5,7	2.772 4,0				
LTW 94: absolut in %	86.392	66.593 77,1	1.690 2,5	64.903	28.460 43,9	13.532 20,8	12.482 19,2	4.450 6,9	4.075 6,3		1.904 2,9		
NRW 95: absolut in %	87.888	74.528 84,8	1.826 2,5	72.702	24.044 33,1	19.970 27,5	18.973 26,1	4.042 5,6	4.581 6,3			967 1,3	125 0,2
Unterschiede in Prozentpunkten:													
zu LTW 94:		+0,1	+1,6		-1,4	+7,0	+0,7	-1,1	-2,2		-2,9		
zu NRW 95:		-7,6	+1,7		+9,4	+0,4	-6,2	+0,2	-2,3			-1,3	-0,2

Bezeichnung der nicht etablierten Parteien: siehe Anhang

50399 Polit. Bez. Salzburg-Umgebung Wahlkartenwähler

Wahl	Wahlbe- rechtg.	-----					S t i m m e n -----						
		abgeg.	unglt.	gültig	VP	SPÖ	FPÖ	GRÜNE	LIF	-	ÖABP	NEIN	KPÖ
LTW 99: absolut in %		153	6 3,9	147	62 42,2	30 20,4	35 23,8	15 10,2	5 3,4				
LTW 94: absolut in %		662	14 2,1	648	300 46,3	94 14,5	123 19,0	76 11,7	42 6,5		13 2,0		
NRW 95: absolut in %													
Unterschiede in Prozentpunkten:													
zu LTW 94:			+1,8		-4,1	+5,9	+4,8	-1,5	-3,1		-2,0		
zu NRW 95:													

Bezeichnung der nicht etablierten Parteien: siehe Anhang

50400 Polit. Bez. Sankt Johann/Pg. incl. Wahlkartenwähler

Wahl	Wahlbe- rechtg.	-----					S t i m m e n -----						
		abgeg.	unglt.	gültig	VP	SPÖ	FPÖ	GRÜNE	LIF	-	-	NEIN	KPÖ
LTW 99: absolut	52.349	42.715	1.398	41.317	17.666	13.727	7.467	1.730	727				
in %		81,6	3,3		42,8	33,2	18,1	4,2	1,8				
LTW 94: absolut	51.569	41.175	913	40.262	16.436	13.046	7.466	1.842	1.472				
in %		79,8	2,2		40,8	32,4	18,5	4,6	3,7				
NRW 95: absolut	51.689	43.628	985	42.643	12.987	15.688	10.703	1.333	1.444			427	61
in %		84,4	2,3		30,5	36,8	25,1	3,1	3,4			1,0	0,1
Unterschiede in Prozentpunkten:													
zu LTW 94:		+1,8	+1,1		+1,9	+0,8	-0,5	-0,4	-1,9				
zu NRW 95:		-2,8	+1,0		+12,3	-3,6	-7,0	+1,1	-1,6			-1,0	-0,1

Bezeichnung der nicht etablierten Parteien: siehe Anhang

50498 Polit. Bez. Sankt Johann/Pg. ohne Wahlkartenwähler

Wahl	Wahlbe- rechtg.	-----					S t i m m e n -----						
		abgeg.	unglt.	gültig	VP	SPÖ	FPÖ	GRÜNE	LIF	-	-	NEIN	KPÖ
LTW 99: absolut	52.349	42.635	1.396	41.239	17.638	13.716	7.451	1.717	717				
in %		81,4	3,3		42,8	33,3	18,1	4,2	1,7				
LTW 94: absolut	51.569	40.914	912	40.002	16.340	12.971	7.423	1.818	1.450				
in %		79,3	2,2		40,8	32,4	18,6	4,5	3,6				
NRW 95: absolut	51.689	43.628	985	42.643	12.987	15.688	10.703	1.333	1.444			427	61
in %		84,4	2,3		30,5	36,8	25,1	3,1	3,4			1,0	0,1
Unterschiede in Prozentpunkten:													
zu LTW 94:		+2,1	+1,0		+1,9	+0,8	-0,5	-0,4	-1,9				
zu NRW 95:		-3,0	+1,0		+12,3	-3,5	-7,0	+1,0	-1,6			-1,0	-0,1

Bezeichnung der nicht etablierten Parteien: siehe Anhang

50499 Polit. Bez. Sankt Johann/Pg. Wahlkartenwähler

Wahl	Wahlbe- rechtg.	-----					S t i m m e n -----						
		abgeg.	unglt.	gültig	VP	SPÖ	FPÖ	GRÜNE	LIF	-	-	NEIN	KPÖ
LTW 99: absolut		80	2	78	28	11	16	13	10				
in %			2,5		35,9	14,1	20,5	16,7	12,8				
LTW 94: absolut		261	1	260	96	75	43	24	22				
in %			0,4		36,9	28,8	16,5	9,2	8,5				
NRW 95: absolut													
in %													
Unterschiede in Prozentpunkten:													
zu LTW 94:			+2,1		-1,0	-14,7	+4,0	+7,4	+4,4				
zu NRW 95:													

Bezeichnung der nicht etablierten Parteien: siehe Anhang

50500 Polit. Bez. Tamsweg incl. Wahlkartenwähler

Wahl	Wahlbe- rechtg.	-----					S t i m m e n -----						
		abgeg.	unglt.	gültig	VP	SPÖ	FPÖ	GRÜNE	LIF	-	-	NEIN	KPÖ
LTW 99: absolut in %	15.596	12.286 78,8	312 2,5	11.974	5.597 46,7	3.257 27,2	2.545 21,3	336 2,8	239 2,0				
LTW 94: absolut in %	15.501	12.149 78,4	177 1,5	11.972	5.575 46,6	3.031 25,3	2.409 20,1	662 5,5	295 2,5				
NRW 95: absolut in %	15.372	12.315 80,1	236 1,9	12.079	4.240 35,1	3.704 30,7	3.284 27,2	383 3,2	339 2,8			116 1,0	13 0,1
Unterschiede in Prozentpunkten:													
zu LTW 94:		+0,4	+1,1		+0,2	+1,9	+1,1	-2,7	-0,5				
zu NRW 95:		-1,3	+0,6		+11,6	-3,5	-5,9	-0,4	-0,8			-1,0	-0,1

Bezeichnung der nicht etablierten Parteien: siehe Anhang

50598 Polit. Bez. Tamsweg ohne Wahlkartenwähler

Wahl	Wahlbe- rechtg.	-----					S t i m m e n -----						
		abgeg.	unglt.	gültig	VP	SPÖ	FPÖ	GRÜNE	LIF	-	-	NEIN	KPÖ
LTW 99: absolut in %	15.596	12.222 78,4	309 2,5	11.913	5.573 46,8	3.241 27,2	2.535 21,3	328 2,8	236 2,0				
LTW 94: absolut in %	15.501	11.926 76,9	171 1,4	11.755	5.475 46,6	2.989 25,4	2.373 20,2	636 5,4	282 2,4				
NRW 95: absolut in %	15.372	12.315 80,1	236 1,9	12.079	4.240 35,1	3.704 30,7	3.284 27,2	383 3,2	339 2,8			116 1,0	13 0,1
Unterschiede in Prozentpunkten:													
zu LTW 94:		+1,4	+1,1		+0,2	+1,8	+1,1	-2,7	-0,4				
zu NRW 95:		-1,7	+0,6		+11,7	-3,5	-5,9	-0,4	-0,8			-1,0	-0,1

Bezeichnung der nicht etablierten Parteien: siehe Anhang

50599 Polit. Bez. Tamsweg Wahlkartenwähler

Wahl	Wahlbe- rechtg.	-----					S t i m m e n -----						
		abgeg.	unglt.	gültig	VP	SPÖ	FPÖ	GRÜNE	LIF	-	-	NEIN	KPÖ
LTW 99: absolut in %		64	3 4,7	61	24 39,3	16 26,2	10 16,4	8 13,1	3 4,9				
LTW 94: absolut in %		223	6 2,7	217	100 46,1	42 19,4	36 16,6	26 12,0	13 6,0				
NRW 95: absolut in %													
Unterschiede in Prozentpunkten:													
zu LTW 94:			+2,0		-6,7	+6,9	-0,2	+1,1	-1,1				
zu NRW 95:													

Bezeichnung der nicht etablierten Parteien: siehe Anhang

50600 Polit. Bez. Zell am See incl. Wahlkartenwähler

Wahl	Wahlbe- rechtg.	-----					S t i m m e n -----					NEIN	KPÖ
		abgeg.	unglt.	gültig	VP	SPÖ	FPÖ	GRÜNE	LIF	-	-		
LTW 99: absolut in %	57.808	46.300 80,1	1.344 2,9	44.956	18.011 40,1	16.184 36,0	8.341 18,6	1.363 3,0	1.057 2,4				
LTW 94: absolut in %	56.441	44.846 79,5	895 2,0	43.951	17.740 40,4	14.530 33,1	7.682 17,5	2.202 5,0	1.797 4,1				
NRW 95: absolut in %	56.446	47.510 84,2	1.087 2,3	46.423	13.424 28,9	17.608 37,9	11.299 24,3	1.683 3,6	1.943 4,2			407 0,9	59 0,1
Unterschiede in Prozentpunkten:													
zu LTW 94:		+0,6	+0,9		-0,3	+2,9	+1,1	-2,0	-1,7				
zu NRW 95:		-4,1	+0,6		+11,1	-1,9	-5,8	-0,6	-1,8			-0,9	-0,1

Bezeichnung der nicht etablierten Parteien: siehe Anhang

50698 Polit. Bez. Zell am See ohne Wahlkartenwähler

Wahl	Wahlbe- rechtg.	-----					S t i m m e n -----					NEIN	KPÖ
		abgeg.	unglt.	gültig	VP	SPÖ	FPÖ	GRÜNE	LIF	-	-		
LTW 99: absolut in %	57.808	46.215 79,9	1.339 2,9	44.876	17.977 40,1	16.163 36,0	8.331 18,6	1.352 3,0	1.053 2,3				
LTW 94: absolut in %	56.441	44.546 78,9	890 2,0	43.656	17.619 40,4	14.469 33,1	7.633 17,5	2.156 4,9	1.779 4,1				
NRW 95: absolut in %	56.446	47.510 84,2	1.087 2,3	46.423	13.424 28,9	17.608 37,9	11.299 24,3	1.683 3,6	1.943 4,2			407 0,9	59 0,1
Unterschiede in Prozentpunkten:													
zu LTW 94:		+1,0	+0,9		-0,3	+2,9	+1,1	-1,9	-1,7				
zu NRW 95:		-4,2	+0,6		+11,1	-1,9	-5,8	-0,6	-1,8			-0,9	-0,1

Bezeichnung der nicht etablierten Parteien: siehe Anhang

50699 Polit. Bez. Zell am See Wahlkartenwähler

Wahl	Wahlbe- rechtg.	-----					S t i m m e n -----					NEIN	KPÖ
		abgeg.	unglt.	gültig	VP	SPÖ	FPÖ	GRÜNE	LIF	-	-		
LTW 99: absolut in %		85	5 5,9	80	34 42,5	21 26,3	10 12,5	11 13,8	4 5,0				
LTW 94: absolut in %		300	5 1,7	295	121 41,0	61 20,7	49 16,6	46 15,6	18 6,1				
NRW 95: absolut in %													
Unterschiede in Prozentpunkten:													
zu LTW 94:			+4,2		+1,5	+5,6	-4,1	-1,8	-1,1				
zu NRW 95:													

Bezeichnung der nicht etablierten Parteien: siehe Anhang

LANDTAGSWAHLEN

Stimmanteile der Parteien

pol. Bezirk Salzburg (Stadt)

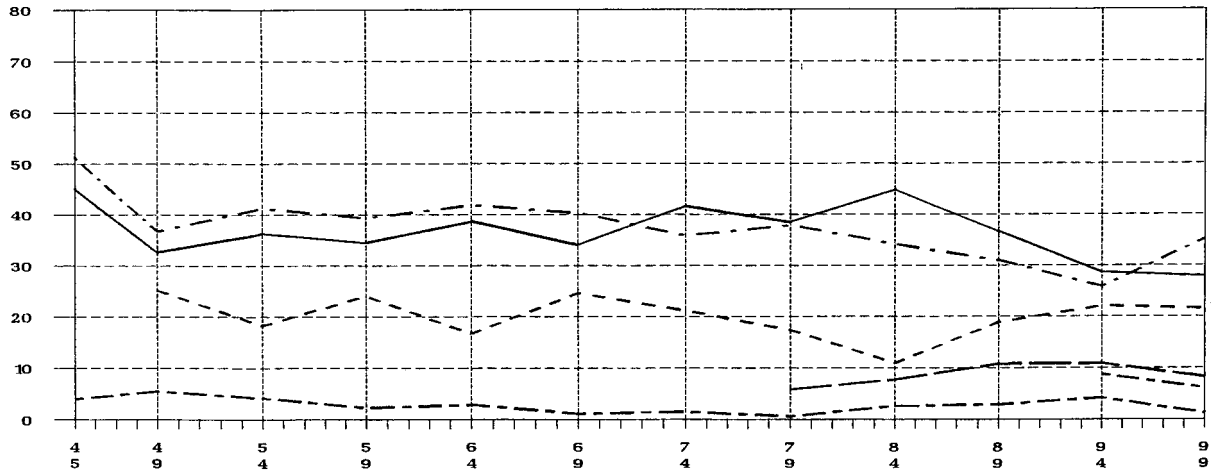

pol. Bezirk Hallein

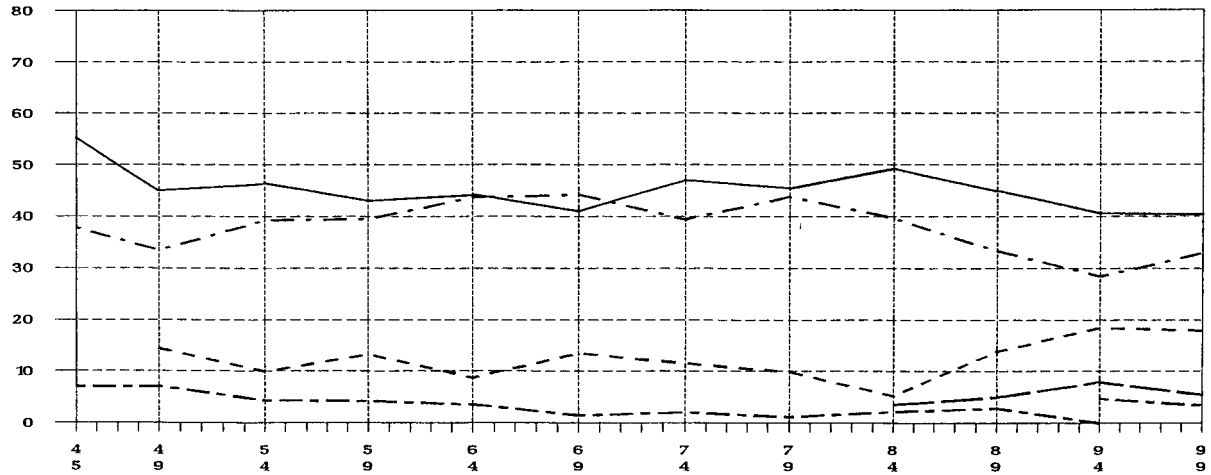

pol. Bezirk Salzburg—Umgebung

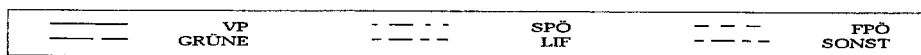
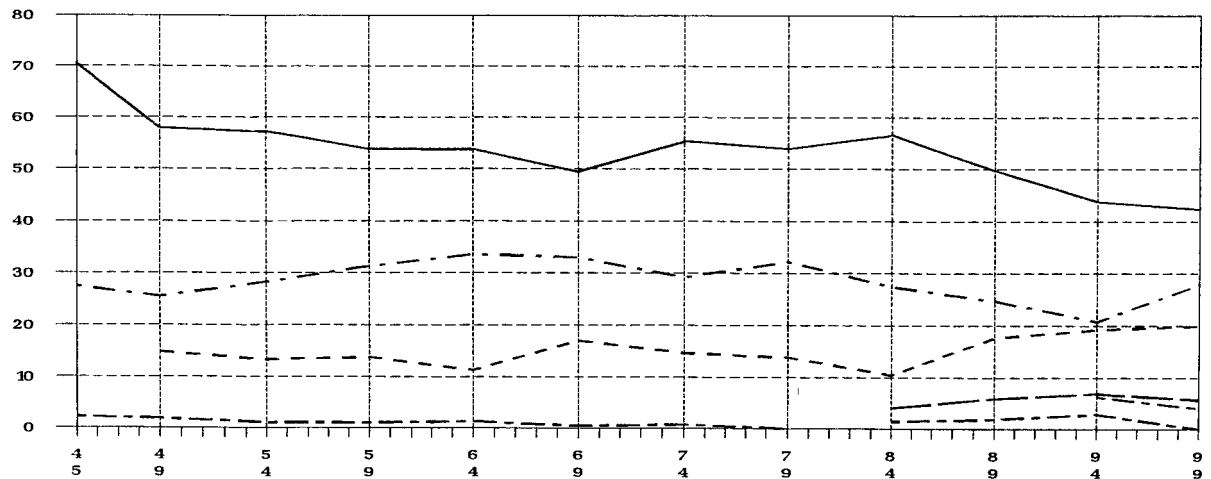

LANDTAGSWAHLEN

Stimmanteile der Parteien

pol. Bezirk Sankt Johann/Pg.

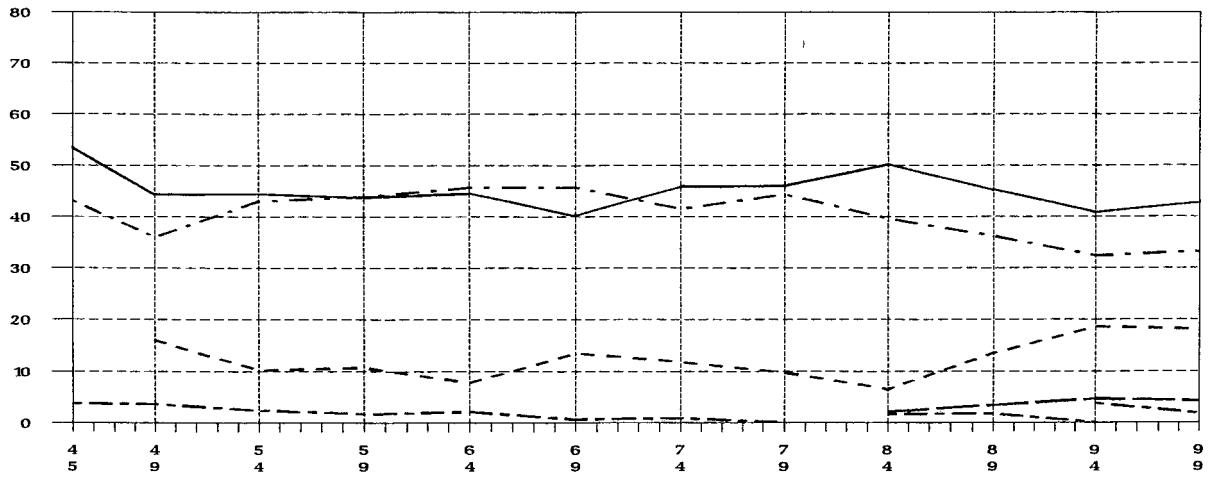

pol. Bezirk Tamsweg

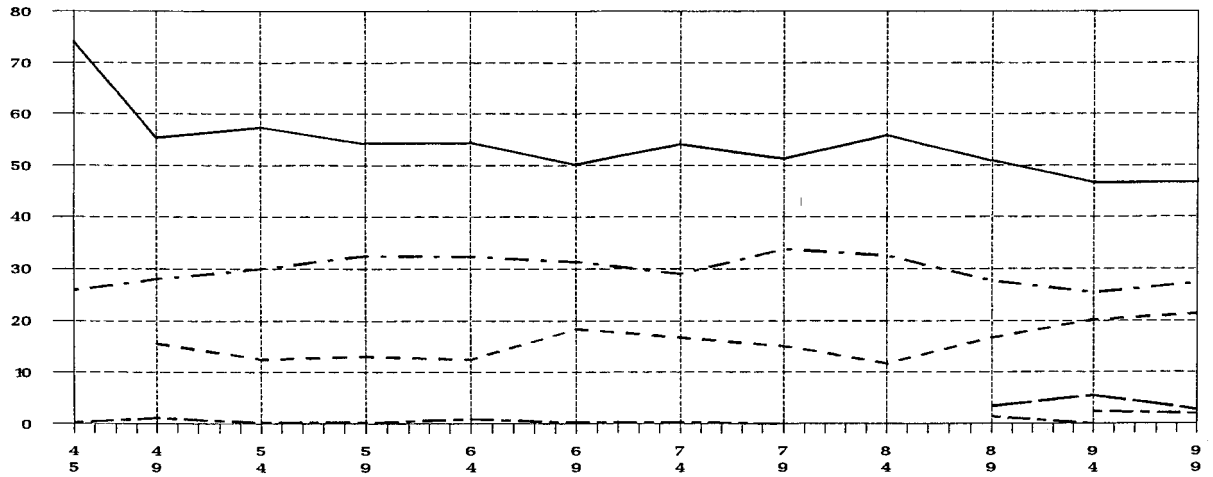

pol. Bezirk Zell am See

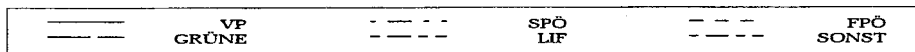
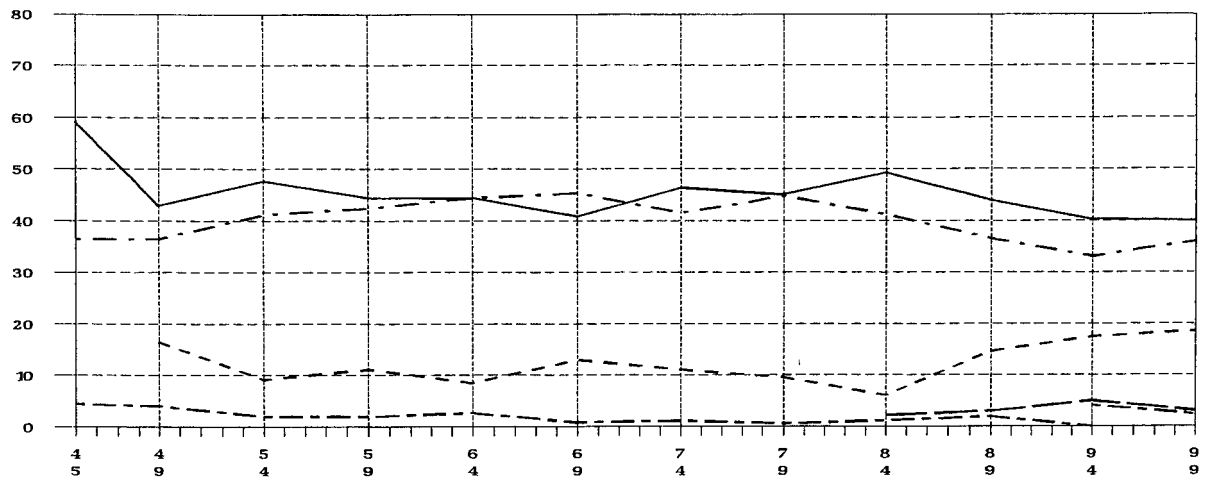

Landtagswahlen (mit Wahlkartenwählern)
pol. Bezirk Salzburg (Stadt)

Wahltermin	Wahlberechtigte		abgegebene+)		Stimmengültige		Parteiensummen						Sonstige *)		
	insgesamt	männlich	weiblich	abgegeben	ungültige	gültige	ÖVP	SPÖ	FPÖ	GRÜNE	LIF	CSUÖ	KPÖ	1	2
25.11.1945	40.932	14.441	26.491	36.788	732	36.056	16.205	18.435					1.416		
				89,9	2,0		44,9	51,1					3,9		
9.10.1949	60.400	25.459	34.941	55.795	1.520	54.275	17.718	19.913	13.623				2.096	291	634
				92,4	2,7		32,6	36,7	25,1				3,9	0,5	1,2
17.10.1954	64.318	27.128	37.190	54.147	1.515	52.632	19.110	21.718	9.613				1.669	522	
				84,2	2,8		36,3	41,3	18,3				3,2	1,0	
10. 5.1959	73.876	31.294	42.582	64.900	1.436	63.464	21.897	24.940	15.196				1.258	173	
				87,8	2,2		34,5	39,3	23,9				2,0	0,3	
26. 4.1964	81.219	34.148	47.071	67.446	778	66.668	25.783	27.906	11.096				909	974	
				83,0	1,2		38,7	41,9	16,6				1,4	1,5	
23. 3.1969	90.501	38.269	52.232	70.912	770	70.142	23.877	28.264	17.213				623	165	
				78,4	1,1		34,0	40,3	24,5				0,9	0,2	
31. 3.1974	95.009	40.244	54.765	71.864	815	71.049	29.590	25.446	14.995				1.018		
				75,6	1,1		41,6	35,8	21,1				1,4		
25. 3.1979	96.515	40.995	55.520	74.124	564	73.560	28.297	27.812	12.750				445		
				76,8	0,8		38,5	37,8	17,3				0,6		
25. 3.1984	97.907	41.939	55.968	72.589	1.119	71.470	32.049	24.369	7.758				515	1.320	
				74,1	1,5		44,8	34,1	10,9				0,7	1,8	
12. 3.1989	101.172	43.867	57.305	70.683	1.991	68.692	25.131	21.257	12.941				614	1.376	
				69,9	2,8		36,6	30,9	18,8				0,9	2,0	
13. 3.1994	101.020	44.230	56.790	67.862	1.420	66.442	19.014	17.124	14.615					2.745	
				67,2	2,1		28,6	25,8	22,0		5,759			8,7	
7. 3.1999	97.766	43.049	54.717	59.215	1.638	57.577	16.113	20.209	12.379					4,1	
				60,6	2,8		28,0	35,1	21,5		8,2			6,0	1,2

+) Der angeführte Prozentsatz entspricht der Wahlbeteiligung

*) Sonstige wahlwerbende Gruppen: Siehe Anhang

Landtagswahlen (mit Wahlkartenwählern)

pol. Bezirk Hallein

Wahltermin	Wahlberechtigte		Stimmen		Parteiensummen							Sonstige *)		
	insgesamt	männlich	weiblich	abgegeben (+)	ungültige	ÖVP	SPÖ	FPÖ	GRÜNE	LIF	CSUÖ	KPÖ	1	2
25.11.1945	15.546	5.991	9.555	14.182	213	13.969	7.693	5.278				998		
9.10.1949	19.569	8.960	10.609	18.312	1,5	17.944	8.061	6.008				7,1	5	55
17.10.1954	20.770	9.548	11.222	19.148	2,0	18.529	8.593	7.264	2.583			1.232	0,0	0,3
10. 5.1959	21.967	10.075	11.892	20.412	3,2	19.947	8.562	7.867	14,4			813	25	
26. 4.1964	23.724	10.911	12.813	21.451	2,3	21.279	9.390	9.259	1.834			4,4	0,1	
23. 3.1969	25.473	11.800	13.673	22.450	0,8	22.240	9.110	9.802	9,9			776	97	
31. 3.1974	26.425	12.211	14.214	23.145	2,9	22.888	10.743	9.016	2.645			3,9	0,5	
25. 3.1979	28.119	13.047	15.072	24.359	1,1	24.147	10.949	10.534	13,3			509	261	
25. 3.1984	30.545	14.311	16.234	25.849	0,9	25.494	12.556	10.104	8,7			2,4	1,2	
12. 3.1989	33.260	15.690	17.570	26.951	1,4	26.111	11.713	8.700	2.994			296	38	
13. 3.1994	35.703	16.998	18.705	28.233	840	27.460	11.151	7.789	13,5			482	1,2	
7. 3.1999	36.607	17.508	19.099	29.162	2,7	28.013	11.307	9.201	2.647			2,1	0,2	
				79,7	3,9		40,4	32,8	11,6			287		
									11,6			1,2		
									9,8			1,2		
									9,8			236		
									5,2			0,9		
									3,6			267		
									1.304			1,0		
									5,0			1,0		
									2.173					
									4,7					
									973					
									5,5					
									17,9					
									3,5					

+) Der angeführte Prozentsatz entspricht der Wahlbeteiligung

*) Sonstige wahlwerbende Gruppen: Siehe Anhang

Landtagswahlen (mit Wahlkartenwählern)
 pol. Bezirk Salzburg-Umgebung

Wahltermin	Wahlberechtigte		Stimmen		Parteisummen							Sonstige *)			
	insgesamt	männlich	weiblich	abgegebenen+)	ungültige	gültige	ÖVP	SPÖ	FPÖ	GRÜNE	LIF	CSUÖ	KPÖ	1	2
25.11.1945	29.079	10.856	18.223	25.994	309	25.685	18.079	7.041					565		
				89,4	1,2		70,4	27,4					2,2		
9.10.1949	35.640	15.926	19.714	33.476	437	33.039	19.146	8.400	4.872				476	54	91
				93,9	1,3		57,9	25,4	14,7				1,4	0,2	0,3
17.10.1954	37.858	17.347	20.511	35.076	690	34.386	19.701	9.731	4.571				340	43	
				92,7	2,0		57,3	28,3	13,3				1,0	0,1	
10. 5.1959	42.512	20.031	22.481	39.452	671	38.781	20.913	12.137	5.325				342	64	
				92,8	1,7		53,9	31,3	13,7				0,9	0,2	
26. 4.1964	46.135	21.697	24.438	41.501	402	41.099	22.139	13.802	4.626				250	282	
				90,0	1,0		53,9	33,6	11,3				0,6	0,7	
23. 3.1969	50.138	23.698	26.440	44.273	515	43.758	21.666	14.438	7.441				147	66	
				88,3	1,2		49,5	33,0	17,0				0,3	0,2	
31. 3.1974	54.104	25.558	28.546	47.126	549	46.577	25.821	13.599	6.798				359		
				87,1	1,2		55,4	29,2	14,6				0,8		
25. 3.1979	60.435	28.683	31.752	51.519	530	50.989	27.547	16.401	7.041						
				85,2	1,0		54,0	32,2	13,8						
25. 3.1984	69.224	33.075	36.149	57.638	858	56.780	32.161	15.570	5.928					818	
				83,3	1,5		56,6	27,4	10,4					4,1	1,4
12. 3.1989	77.280	37.128	40.152	62.834	2.249	60.585	30.165	14.967	10.669					1.187	
				81,3	3,6		49,8	24,7	17,6					2,0	
13. 3.1994	86.392	41.592	44.800	67.255	1.704	65.551	28.760	13.626	12.605					1.917	
				77,8	2,5		43,9	20,8	19,2					6,9	6,3
7. 3.1999	92.741	44.738	48.003	71.744	2.976	68.768	29.196	19.126	13.722					3.947	2.777
				77,4	4,1		42,5	27,8	20,0					5,7	4,0

+) Der angeführte Prozentsatz entspricht der Wahlbeteiligung
 *) Sonstige wahlwerbende Gruppen: Siehe Anhang

Landtagswahlen (mit Wahlkartemählern)

pol. Bezirk Sankt Johann/Pg.

Wahltermin	Wahlberechtigte		abgegebene+)	Stimmen		ÖVP	SPÖ	FPÖ	Parteisummen			Sonstige *)		
	insgesamt	männlich		weiblich	abgegebene+)				ungültige	gültige	GRÜNE	LIF	CSUÖ	KPÖ
25.11.1945	24.482	9.452	15.030	22.000	277	21.723	11.580	9.338				805		
9.10.1949	29.674	13.572	16.102	89,9	1,3	43,0	53,3	43,0				3,7		
17.10.1954	31.435	14.565	16.870	27.771	424	27.347	12.127	9.851	4.377			897	58	37
10. 5.1959	33.386	15.464	17.922	93,6	1,5	16,0	44,3	36,0	16,0			3,3	0,2	0,1
26. 4.1964	35.319	16.549	18.770	28.930	371	28.559	12.700	12.257	2.921			649	32	0,1
23. 3.1969	38.378	17.851	20.527	92,0	1,3	10,2	44,5	42,9	10,2			2,3	0,1	
31. 3.1974	39.012	18.124	20.888	31.096	601	30.495	13.341	13.373	3.258			502	21	
25. 3.1979	41.468	19.385	22.083	93,1	1,9	10,7	43,7	43,9	10,7			1,6	0,1	
25. 3.1984	44.704	21.056	23.648	31.611	263	31.348	13.970	14.308	2.421			317	332	
12. 3.1989	48.156	22.852	25.304	89,5	0,8	7,7	44,6	45,6	7,7			1,0	1,1	
13. 3.1994	51.569	24.620	26.949	33.238	322	32.916	13.231	15.029	4.450			169	37	
7. 3.1999	52.349	25.055	27.294	86,6	1,0	13,5	40,2	45,7	13,5			0,5	0,1	
				33.705	371	33.334	15.279	13.830	3.940			285		
				86,4	1,1	11,8	45,8	41,5	11,8			0,9		
				84,4	0,9	9,7	46,0	44,3	9,7					
				37.315	475	36.840	18.522	14.587	2.369			163	447	
				83,5	1,3	6,4	50,3	39,6	-6,4			0,4	1,2	
				39.662	1.043	38.619	17.472	13.970	5.220			178	495	
				82,4	2,6	3,3	45,2	36,2	13,5			0,5	1,3	
				41.175	913	40.262	16.436	13.046	7.466					
				79,8	2,2	4,6	40,8	32,4	18,5					
				42.715	1.398	41.317	17.666	13.727	7.467					
				81,6	3,3	1,8	42,8	33,2	18,1					

+) Der angeführte Prozentsatz entspricht der Wahlbeteiligung

*) Sonstige wahlwerbende Gruppen: Siehe Anhang

Landtagswahlen (mit Wahlkartenwählern)

pol. Bezirk Tamsweg

Wahltermin	Wahlberechtigte		abgegebene+)	Stimmen ungültige	Parteiensummen						Sonstige *)				
	insgesamt	männlich weiblich			ÖVP	SPÖ	FPÖ	GRÜNE	LIF	CSÜÖ	KPÖ	1	2		
25.11.1945	7.563	2.763 4.800	6.799	64	4.980	1.739							16		
9.10.1949	9.241	4.095 5.146	8.698	57	4.782	2.415							0,2		
17.10.1954	9.461	4.307 5.154	8.832	91	5.018	2.616	1.343						0,3		64
10. 5.1959	9.704	4.432 5.272	9.000	180	5.018	2.616	1.088						0,3		0,7
26. 4.1964	10.168	4.791 5.377	9.164	66	4.789	2.861	1.147						0,1		0,1
23. 3.1969	10.938	5.115 5.823	9.670	66	4.951	2.935	1.129						0,2		0,1
31. 3.1974	11.383	5.284 6.099	9.874	68	4.815	3.007	1.761						0,3		0,6
25. 3.1979	12.452	5.922 6.530	10.754	84	5.471	3.597	1.602						0,3		0,6
25. 3.1984	13.408	6.384 7.024	11.296	219	5.471	3.597	1.602						0,1		0,1
12. 3.1989	14.569	6.997 7.572	11.810	233	5.471	3.597	1.602						0,3		0,3
13. 3.1994	15.501	7.487 8.014	12.149	177	5.471	3.597	1.602						0,1		0,1
7. 3.1999	15.596	7.543 8.053	12.286	312	46,7	27,2	21,3	401	3,5	295	662	336	2,8	166	1,4
			78,8	2,5					27,6	16,6	20,1	2,5	2,8	2,8	2,0
									27,6	16,6	20,1	2,5	2,8	2,8	2,0
									27,6	16,6	20,1	2,5	2,8	2,8	2,0

+) Der angeführte Prozentsatz entspricht der Wahlbeteiligung

*) Sonstige wahlwerbende Gruppen: Siehe Anhang

Landtagswahlen (mit Wahlkartenwählern)
pol. Bezirk Zell am See

Wahltermin	Wahlberechtigte		abgegebene+)	Stimmen ungültige	gültige	Parteiensummen							Sonstige *)				
	insgesamt	männlich weiblich				ÖVP	SPÖ	FPÖ	GRÜNE	LIF	CSÜÖ	KPÖ	1	2			
25.11.1945	25.105	9.961 15.144	22.009	243	21.766	12.843	7.942							981			
9.10.1949	32.141	15.850 16.291	29.469	1,1	28.912	12.423	10.552	4.755						1.080	38	64	
17.10.1954	33.047	16.100 16.947	29.873	1,9	29.149	13.903	12.011	16,4	2.656					3,7	0,1	64	0,2
10. 5.1959	33.546	15.907 17.639	30.664	2,4	30.202	13.440	12.821	9,1	3.344					1,8	0,2	61	
26. 4.1964	35.790	16.998 18.792	31.643	1,5	31.425	13.973	13.967	11,1	2.656					1,8	0,2	477	
23. 3.1969	38.868	18.517 20.351	33.892	0,7	33.592	13.740	15.235	8,5	4.343					1,1	1,5	52	
31. 3.1974	41.156	19.625 21.531	35.201	0,9	34.881	16.182	14.484	12,9	3.833					222	52	477	0,2
25. 3.1979	44.213	21.022 23.191	37.675	0,9	37.392	16.867	16.742	11,0	3.569					382			
25. 3.1984	48.345	22.975 25.370	40.491	0,8	39.960	19.709	16.498	9,5	2.412					1,1			
12. 3.1989	52.542	25.093 27.449	42.372	1,3	41.082	18.085	14.994	6,0	6.000					214			
13. 3.1994	56.441	27.077 29.364	44.846	3,0	43.951	17.740	14.530	864	2.412					181	296		
7. 3.1999	57.808	27.900 29.908	46.300	2,0	44.956	18.011	16.184	3,0	1.212					0,5	0,7	617	
			80,1	2,9		40,1	36,0	18,6	3,0	1.797				174	1,5		
										2.202	1.797			0,4			
										2.202	1.797						
										5,0	4,1						
										1.363	1.057						
										3,0	2,4						

+) Der angeführte Prozentsatz entspricht der Wahlbeteiligung

*) Sonstige wahlwerbende Gruppen: Siehe Anhang

3.4. Das Wahlergebnis auf Gemeindeebene

Die Gemeindeergebnisse von Wahlen, bei denen die Möglichkeit besteht, mit Wahlkarte außerhalb der Wohnortgemeinde die Stimme abzugeben, sind mit Unschärfen behaftet. Zum einen fehlen die Stimmen jener Wahlkartenwähler, die mit ihrer Wahlkarte die Stimme außerhalb der Wohnortgemeinde abgegeben haben und zum anderen sind die Stimmen von Wahlkartenwählern aus anderen Gemeinden des gleichen Wahlkreises enthalten.

Trotz dieser erwähnten Unschärfe soll auf die interessante Auswertung und Interpretation der Gemeindeergebnisse nicht verzichtet werden.

Im folgenden werden die Gemeindeergebnisse nach zwei Gesichtspunkten analysiert: zum einen werden Aggregate aus Gemeinden, die nach unterschiedlichen Kriterien gebildet wurden, betrachtet, und zum anderen werden die Gemeindeergebnisse direkt interpretiert.

Diese Gemeindetypisierung wurde nach folgenden Gesichtspunkten vorgenommen:

nach der politischen Struktur:

- Mehrheitsverhältnisse bei der Landtagswahl 1994 (relative Mehrheit VP, absolute Mehrheit VP, 2/3 Mehrheit VP, relative Mehrheit SPÖ, absolute Mehrheit SPÖ, relative Mehrheit FPÖ)
- Stimmanteil der VP bei der Landtagswahl 1994 (unter 35 %, 35 bis unter 40 %, 40 bis unter 45 %, 45 bis unter 50 %, 50 bis unter 55 %, 55 und mehr %)
- Stimmanteil der SPÖ bei der Landtagswahl 1994 (unter 15 %, 15 bis unter 20 %, 20 bis unter 25 %, 25 bis unter 30 %, 30 bis unter 35 %, 35 und mehr %)
- Stimmanteil der FPÖ bei der Landtagswahl 1994 (unter 12,5 %, 12,5 bis unter 15 %, 15 bis unter 17,5 %, 17,5 bis unter 20 %, 20 % bis unter 22,5 %, 22,5 und mehr %)
- Stimmanteil der GRÜNE(n) bei der Landtagswahl 1994 (unter 3 %, 3 bis unter 4 %, 4 bis unter 5 %, 5 bis unter 6 %, 6 bis unter 7 %, 7 und mehr %)
- Stimmanteil des LIF bei der Landtagswahl 1994 (unter 2 %, 2 bis unter 3 %, 3 bis unter 4 %, 4 bis unter 5 %, 5 bis unter 6 %, 6 und mehr %)

- Mehrheitsverhältnisse bei der Landtagswahl 1999 (relative Mehrheit VP, absolute Mehrheit VP, 2/3 Mehrheit VP, relative Mehrheit SPÖ, absolute Mehrheit SPÖ)
- Stimmanteil der VP bei der Landtagswahl 1999 (unter 35 %, 35 bis unter 40 %, 40 bis unter 45 %, 45 bis unter 50 %, 50 bis unter 55 %, 55 und mehr %)
- Stimmanteil der SPÖ bei der Landtagswahl 1999 (unter 20 %, 20 bis unter 25 %, 25 bis unter 30 %, 30 bis unter 35 %, 35 bis unter 40 %, 40 und mehr %)
- Stimmanteil der FPÖ bei der Landtagswahl 1999 (unter 12,5 %, 12,5 bis unter 15 %, 15 bis unter 17,5 %, 17,5 bis unter 20 %, 20 % bis unter 22,5 %, 22,5 und mehr %)
- Stimmanteil der GRÜNE(n) bei der Landtagswahl 1999 (unter 1,5 %, 1,5 bis unter 2,5 %, 2,5 bis unter 3,5 %, 3,5 bis unter 5 %, 5 bis unter 6,5 %, 6,5 und mehr %)
- Stimmanteil des LIF bei der Landtagswahl 1999 (unter 1 %, 1 bis unter 1,5 %, 1,5 bis unter 2 %, 2 bis unter 3 %, 3 bis unter 4 %, 4 und mehr %)

- Stimmanteilsveränderungen der Parteien zwischen der Landtagswahl 1994 und 1999
- größte Stimmanteilsdifferenz der Parteien zwischen der Landtagswahl 1994 und 1999
- Stimmanteilsveränderungen der VP zwischen der Landtagswahl 1994 und 1999 (4 und mehr PP¹ Stimmanteilsverlust, 2 bis unter 4 PP Stimmanteilsverlust, unter 2 PP Stimmanteilsverlust, 0 bis unter 2 PP Stimmanteilsveränderungen, 2 bis unter 4 PP Stimmanteilsveränderungen, 4 und mehr PP Stimmanteilsveränderungen)
- Stimmanteilsveränderungen der SPÖ zwischen der Landtagswahl 1994 und 1999 (Stimmanteilsverlust, 0 bis unter 2 PP Stimmanteilsveränderungen, 2 bis unter 4 PP Stimmanteilsveränderungen, 4 bis unter 6 PP Stimmanteilsveränderungen, 6 bis unter 8 PP Stimmanteilsveränderungen, 8 und mehr PP Stimmanteilsveränderungen)
- Stimmanteilsveränderungen der FPÖ zwischen der Landtagswahl 1994 und 1999 (2 und mehr PP Stimmanteilsverlust, unter 2 PP Stimmanteilsverlust, 0 bis unter 2 PP Stimmanteilsveränderungen, 2 bis unter 4 PP Stimmanteilsveränderungen, 4 und mehr PP Stimmanteilsveränderungen)
- Stimmanteilsveränderungen der GRÜNE(n) zwischen der Landtagswahl 1994 und 1999 (2 und mehr PP Stimmanteilsverlust, 1,5 bis unter 2 PP Stimmanteilsverlust, 1 bis unter 1,5 PP Stimmanteilsverlust,...., Stimmanteilsveränderungen)
- Stimmanteilsveränderungen des LIF zwischen der Landtagswahl 1994 und 1999 (2,5 und mehr PP Stimmanteilsverlust, 2 bis unter 2,5 PP Stimmanteilsverlust, 1,5 bis unter 2 PP Stimmanteilsverlust,...., Stimmanteilsveränderungen)

nach der sozioökonomischen Struktur:

- Einwohnerzahl gemäß Bevölkerungsfortschreibung per 1.1.1998
- relativer Wanderungssaldo Volkszählung 1991 - Bevölkerungsfortschreibung 1998, bezogen auf die Bevölkerung zum Stichtag der Volkszählung 1991
- Anteil der Personen mit ausländischer Nationalität an der Einwohnerzahl insgesamt gemäß Bevölkerungsfortschreibung 1998 (Ausländeranteil)
- Anteil der Personen im Alter von 60 und mehr Jahren an der Zahl der Personen im Alter von 18 und mehr Jahren gemäß Bevölkerungsfortschreibung 1998 (Seniorenanteil)
- Anteil der Personen im Alter von 18 bis unter 30 Jahren an der Zahl der Personen im Alter von 18 und mehr Jahren gemäß Bevölkerungsfortschreibung 1998 (Jugendanteil)
- durchschnittliche Haushaltsgröße der Privathaushalte gemäß Volkszählung 1991
- Anzahl der bewohnten Wohnungen pro bewohntem Gebäude (bewohnt mit Wohnbevölkerung gemäß Volkszählung 1991), basierend auf der Häuser- und Wohnungszählung 1991
- Anteil der Auspendler an den Beschäftigten gemäß Volkszählung 1991 (Auspendleranteil)
- Anteil der Arbeitslosen im Jahresdurchschnitt 1998 an der Bevölkerung im Alter von 15 bis unter 60 Jahren gemäß Bevölkerungsfortschreibung 1998
- Veränderung der Zahl der Arbeitslosen im Jahresdurchschnitt 1993 - 1998 bezogen auf den Stand des Jahres 1993
- Veränderung der Zahl der Arbeitsplätze für unselbständig Beschäftigte im Jahresdurchschnitt von 1993 - 1998 bezogen auf den Stand des Jahres 1993
- Anteil der agrarischen Wohnbevölkerung an der Einwohnerzahl gemäß Volkszählung 1991 (Agrarquote)
- Zahl der Nächtigungen des Fremdenverkehrsjahres 1997/98 je Einwohner gemäß Bevölkerungsfortschreibung 1998
- Veränderung der Zahl der Nächtigungen im Fremdenverkehrsjahr 1992/93 - 1997/98, bezogen auf den Stand des Fremdenverkehrsjahres 1992/93

¹Prozentpunkte

- Aufkommen an gemeindeeigenen Abgaben und Ertragsanteilen, abzüglich Gemeindeausgleichsfondsbeitrag 1996 je Einwohner gemäß Bevölkerungsfortschreibung 1996
- Anteil der nicht mit Wohnbevölkerung bewohnten Wohnungen (entspricht den „Zweitwohnungen“) an der Gesamtzahl der Wohnungen gemäß Häuser- und Wohnungszählung 1991 (Zweitwohnungsanteil)

Wie haben die Parteien in den jeweiligen Partei-Hochburgen abgeschnitten? Waren die Gewinne/Verluste in den Hochburgen stärker oder schwächer als in jenen Gemeinden, in denen bei der Landtagswahl 1994 das Votum für die betreffende Partei schwächer war?

Die SPÖ, landesweit klarer Sieger der Landtagswahl 1999, konnte ihre größten Gewinne ausgerechnet in jenen Gemeinden erzielen, in denen sie 1994 eher ein "Mauerblümchendasein" im Schatten der VP führte. In Gemeinden, in denen die SPÖ im Jahr 1994 nur einen Anteil von weniger als 15 % an den gültigen Stimmen hatte, konnte sie sich am stärksten, und zwar um durchschnittlich 5,6 Prozentpunkte² steigern. Auch in Gemeinden mit SPÖ-Anteilen von 15 bis unter 25 % im Jahr 1994 lag die Anteilsverbesserung der SPÖ mit durchschnittlich 4,3 Prozentpunkten noch merklich über dem Landesergebnis von 3,2 PP. In ihren eigentlichen Hochburgen hingegen, in Gemeinden also mit Anteilen von 30 % oder mehr im Jahr 1994, fielen die Zugewinne der SPÖ deutlich geringer aus (etwa um durchschnittlich 1,6 PP).

Als Stimmenlieferant für die SPÖ dürfte dabei vor allem die VP gedient haben, die einen erkennbaren negativen Hochburgeneffekt aufweist: In Gemeinden mit Anteilen der VP an den gültigen Stimmen von 50 bis unter 55 % bei der Wahl 1994 verlor sie durchschnittlich 2,1 Prozentpunkte, in Gemeinden mit noch höheren Anteilswerten sogar 4,2 PP. In allen Gemeindegruppen, in denen die SPÖ 1994 weniger als 30 % der gültigen Stimmen für sich gewinnen, wo sie aber 1999 jeweils überdurchschnittliche Zugewinne verbuchen konnte, büßte die VP Anteile ein, am stärksten in der Gruppe der Gemeinden mit einem SPÖ-Anteil von weniger als 15 % im Jahr 1994 (+5,6 PP SPÖ; - 5,0 PP VP). In SPÖ-Hochburgen hingegen verbesserte die VP, gegen den Landestrend, ihre Position leicht.

In Bezug auf die FPÖ ist ebenfalls, allerdings nicht so stark ausgeprägt wie bei der VP, ein negativer Hochburgentrend erkennbar. In Gemeinden, in denen im Jahr 1994 17,5 % oder mehr freiheitlich gewählt hatten, musste die FPÖ leichte Anteilseinbußen hinnehmen, in den weniger starken FPÖ-Gemeinden konnte sie leicht zulegen.

GRÜNE und das LIF erlitten in allen Analysegruppen Verluste, tendenziell jeweils in jenen Gemeinden stärkere, wo sie 1994 am besten abgeschnitten hatten; dieser Anstieg der Verlustquote blieb allerdings bei beiden Gruppierungen moderat. Bemerkenswert ist viel mehr, sowohl bei den Verlusten der GRÜNE(n) als auch den Einbußen des LIF, dass in den im Jahr 1994 besten Gemeinden für diese Parteien (und wo, wie erwähnt, die Anteilsrückgänge tendenziell stärker ausfielen) die Quote der Nicht-Wähler und ungültigen Stimmen deutlich überdurchschnittlich zugenommen hat. Und zwar um 3,7 Prozentpunkte im Falle der im Jahr 1994 besten Gemeinden der GRÜNE(n), um 4,1 PP in der Gruppe der im Jahr 1994 besten LIF-Gemeinden. Gleichzeitig fielen die Anteilsverluste (an Wahlberechtigten) in jeweils diesen Gemeindegruppen mit -2,0 PP für die GRÜNE(n) und -2,1 PP für das LIF am höchsten aus.

² Bei diesen und allen folgenden Vergleichen zwischen Gemeindegruppen werden die Veränderungen in Prozentpunkten auf Basis der Wahlberechtigten, nicht auf Basis der gültigen Stimmen angegeben.

Eine nicht eben vor Einigkeit strotzende Gruppierung im Vorfeld der Wahlen im Falle der GRÜNE(n), und eine weitgehende Absenz des Liberalen Forums im Wahlkampf dürften also einen Teil der Anhänger dieser Gruppen in die Wahlverweigerung getrieben haben.

Ähnliche Ergebnisse wie die in Abschnitt 3.2. referierte Wählerstromanalyse zeigt eine **Gegenüberstellung** bzw. **Tabellierung der Gemeinden nach den Stimmanteilsgewinnen/-verlusten der Parteien mit den Stimmanteilsgewinnen/-verlusten ihrer Konkurrenten.**

Diese Betrachtungsweise bestätigt die bereits zuvor getätigte Aussage, dass nicht zuletzt oder sogar vor allem die SPÖ von den Anteilsrückgängen der VP profitiert haben dürfte: In allen Gemeinden, in denen die VP Anteile verlor, punktete die SPÖ im Durchschnitt über ihrem Landesergebnis, am deutlichsten in Gemeinden mit VP-Einbußen von 4 oder mehr Prozentpunkten, wo die SPÖ einen durchschnittlich um 5,3 PP höheren Anteil der Wahlberechtigten von sich überzeugen konnte als 1994. Auch korrespondierten höhere VP-Verluste leicht mit FPÖ-Gewinnen, allerdings lange nicht so eindeutig wie dies bei der Beziehung VP-Verlust : SPÖ-Gewinn der Fall ist.

Eine Analyse nach Gemeindegruppen mit mehr oder weniger hohen Anteilsgewinnen der Sozialdemokraten lässt einige bemerkenswerte Tendenzen deutlich werden. Zu allererst wird klar, dass der Rückgang der Wahlbeteiligung und der gleichzeitige Anstieg des Anteils an ungültigen Stimmen (was in Summe ein Ansteigen der Wahlverweigerung um 2,2 Prozentpunkte landesweit bedeutet) die SPÖ mit Sicherheit nicht getroffen hat, im Gegenteil, sie davon - ihre Anteile an den Wahlberechtigten betreffend - sogar profitiert haben muss. In jenen Gemeinden, in denen die SPÖ Stimmanteile verlor oder nur weniger als 2 Prozentpunkte der gültigen Stimmen dazugewinnen konnte, **sank** der Anteil der Wahlverweigerer leicht, während er den höchsten Wert (+ 4,7 PP) in jenen Gemeinden erreichte, wo die SPÖ die höchsten Stimmanteils-gewinne einfahren konnte (ein Plus von 8 oder mehr Prozentpunkten).

Schließlich wird neben der bereits hinreichend dokumentierten Wechselwirkung zwischen VP und SPÖ-Ergebnissen auch noch ein Zusammenhang mit den Verlusten der GRÜNE(n) und jenen des LIF erkennbar: In Gemeinden mit höheren SPÖ-Gewinnen gehen diese auch einher mit stärkeren Verlusten der beiden genannten Gruppierungen.

Bei weitem nicht so ausgeprägt, immerhin aber erkennbar, sind auch kleine Wechselwirkungen zwischen den Ergebnissen von FPÖ und VP: Wo erstere verlor, konnte sich letztere halten oder auch leicht zulegen und vice versa.

Die Betrachtung der Gemeinden nach Stimmanteilsdifferenzen hinsichtlich der GRÜNE(n) und des LIF bringt keine neuen Erkenntnisse: Die Gemeinden mit den jeweils höchsten Verlusten für diese beiden Gruppen weisen zum einen den jeweils höchsten Anstieg an Nicht- und Ungültig-Wählern auf, zum anderen einen jeweils überdurchschnittlichen Zugewinn für die Sozialdemokraten.

Eine Zusammenfassung der **Wahlergebnisse** der Gemeinden nach **sozioökonomischen Strukturinformationen** bietet für die Landtagswahlen 1999 wesentlich weniger Interpretationsmöglichkeiten als dies für frühere Wahlgänge galt.

Im Zusammenhang mit dem geschilderten negativen Hochburgeneffekt für GRÜNE und LIF ist die Tendenz zu erkennen, dass die Verluste beider Gruppierungen mit wachsender Einwohnerzahl der Gemeinden im Durchschnitt zunahmen (für beide Gruppen war und ist ein urbaneres Umfeld der günstigere Nährboden).

Weitere durchgehend und eindeutig auf ein Merkmal zurückzuführende Tendenzen sind kaum aufzufinden. Es bleiben einige wenige, eher punktuelle Beobachtungen, so z.B. dass die SPÖ in Gemeinden mit dem geringsten Seniorenanteil (weniger als 18,5 %) mit 4,8 Prozentpunkten eine deutlich überdurchschnittliche Anteilssteigerung erreicht. Der naheliegende Analogieschluss auf ein ebenfalls überdurchschnittlich gutes Ergebnis für die Sozialdemokraten in Gemeinden mit den höchsten Jugendanteilen bestätigt sich allerdings nicht, eher im Gegenteil.

Zumindest andeutungsweise scheint ein Zusammenhang zwischen dem Anteil der Auspendler an den Beschäftigten (Volkszählung 1991) und den Ergebnissen der SPÖ statistisch gegeben zu sein: In Gemeinden ab einem Auspendleranteil von 50 % erzielte die SPÖ überdurchschnittlich hohe und mit dem Pendleranteil steigende Gewinne, und zwar von 3,5 PP in Gemeinden mit 50 bis unter 60 % Auspendlern, bis 4,5 PP in Gemeinden mit 65 % und mehr Auspendlern.

In Bezug auf die VP ergibt sich eine gewisse, wenn auch geringe Korrelation mit der Fremdenverkehrsintensität der Gemeinden (gemessen an den Übernachtungen pro Einwohner). In Gemeinden mit 50 und mehr Übernachtungen pro Einwohner konnte die VP Anteile an den Wahlberechtigten gewinnen, in Gemeinden mit geringerer Fremdenverkehrsintensität musste sie Anteilseinbußen hinnehmen. Verluste, und zwar deutlich über dem Durchschnitt ausgefallene, erlitt die VP weiters in Gemeinden mit höherer Agrarquote. Diese können durchaus in Zusammenhang mit dem bereits erwähnten negativen Hochburgeneffekt für die VP gebracht werden.

Ein letztes Faktum soll nicht unerwähnt bleiben: Das Anwachsen des Anteils der "Wahlverweigerer" (Nichtwähler plus ungültig stimmende Wahlberechtigte) an den Wahlberechtigten insgesamt fiel nirgends so deutlich aus, wie in den - an der Steuerkopfquote gemessen - reichsten Gemeinden des Landes: Die Zunahme um 5,1 PP stellt einen absoluten Spitzenwert dar.

Eine **nähere Betrachtung der Wahlergebnisse auf Gemeindeebene** zeigt, dass die VP sehr unterschiedlich abgeschnitten hat: In insgesamt 42 Gemeinden konnte die VP gewinnen, in 77 büßte sie Stimmenanteile ein. Dabei standen Zugewinnen, die sich mit einem Plus von 5 und mehr Prozentpunkten durchaus sehen lassen können, Verluste der gleichen Größenordnung gegenüber. Die im Vergleich mit 1994 besten Ergebnisse erzielte die VP in Bad Gastein (+ 11,8 PP), Golling an der Salzach (+ 10,6 PP), Tweng (+ 7,6 PP), Thomatal (+ 6,9 PP) und Piesendorf (+ 6,4 PP). Zweistellig gestalteten sich die Verluste in Viehhofen und Lend (jeweils - 11,7 PP), Sankt Koloman und Fuschl (jeweils - 11,0 PP) und Dorfbeuern mit - 10,8 PP.

In insgesamt 102 Gemeinden und damit in genau so vielen wie im Jahr 1994 ging die VP als stärkste Partei bei Landtagswahlen hervor. Ihren höchsten Stimmanteil erreichte sie in der Gemeinde Göming (72,8 %), die als einzige Kommune mit einer VP-Zweidrittelmehrheit verblieb, während es im Jahr 1994 noch drei Gemeinden mit qualifizierter VP-Mehrheit gab (in Hüttschlag und Sankt Koloman ging diese qualifizierte Mehrheit der VP mit Anteilen von 65,1 % resp. 64,9 % knapp verloren). Mehr als 60 % erzielte die VP noch in den Gemeinden Werfenweng (61,4 %) und Lessach (61,2 %).

Bürmoos blieb - trotz eines Zugewinns für die VP von mehr als 5 PP - mit einem Stimmanteil von 14,9 % die für die Volkspartei am wenigsten ergiebige Gemeinde, gefolgt von Schwarzach im Pongau (21,1 %) und Lend (21,3 %).

Die SPÖ konnte sich über Gewinne in 99 Gemeinden freuen, nur in 20 Kommunen musste sie Verluste hinnehmen, die bis auf die Gemeinden Piesendorf (- 5,3 PP), Bad Gastein (- 5,9 PP) und Sankt Margarethen im Lungau (- 7,2 PP) unter einem Wert von minus 5 Prozentpunkten ausfielen. In genau 50 Gemeinden kam die SPÖ auf Anteilsgewinne von über fünf Prozentpunkten, wobei sich die Anteilssteigerung in 5 Gemeinden zweistellig gestaltete: In Schleedorf (+ 15,7 PP), Viehhofen (+ 15,4 PP), Krimml (+ 11,5 PP), Hintersee (+ 11,4 PP) und Hof bei Salzburg (+ 10,0 PP).

In 17 Gemeinden wurde die SPÖ stimmenstärkste Partei (um eine Gemeinde mehr als 1994), wobei sie in drei Gemeinden (wie 1994) die absolute Mehrheit erhielt, nämlich in Lend (63,3 %), Bürmoos (59,8 %) und Schwarzach im Pongau (58,1 %).

Im Wahljahr 1994 hatte die SPÖ noch in 5 Gemeinden weniger als 10 % Stimmanteil. Durch ihre starken Zugewinne gerade in ihren schwächsten Gemeinden, konnte sie in allen Gemeinden zweistellige Ergebnisse erzielen, am wenigsten noch mit jeweils unter 15 % in Göming (14,6 %), Tweng (13,5 %) und Sankt Koloman (13,0 %).

Die FPÖ konnte wie die SPÖ - allerdings nicht im selben günstigen Verhältnis - mehr Gewinngemeinden (66) als Verlustgemeinden (53) für sich verbuchen. Zweistellige Zunahmen allerdings blieben ihr versagt: 9,4 Prozentpunkte plus in Muhr bedeuteten den höchsten Anteilsgewinn, den die FPÖ in einer Gemeinde erzielen konnte. Auf überdurchschnittliche Ergebnisse mit einem Gewinn von jeweils mehr als 6 Prozentpunkten kam die FPÖ noch in Weißpriach (+ 7,7 PP), Weißbach bei Lofer (+ 7,0 PP), Zederhaus (+ 6,8 PP) und Fuschl am See (+ 6,2 PP). Unter den Verlustgemeinden der FPÖ stechen mit Einbußen von mehr als 5 Prozentpunkten die Gemeinden Lessach (- 6,6 PP) und Göriach (- 5,9 PP) besonders heraus.

Die FPÖ ist seit der Landtagswahl 1999 in keiner Gemeinde mehr die stimmenstärkste Partei: Thomatal ging in dieser Hinsicht an die VP verloren, blieb aber gleichwohl mit 39,8 % die Gemeinde mit dem höchsten Anteil an freiheitlichen Wählern. Mehr als 30 % erzielte die FPÖ weiters in den Gemeinden Tweng (33,2 %) und Unken (30,1 %). Die Zahl der Gemeinden, in denen die FPÖ weniger als 10 % der Wähler überzeugen konnte, erhöhte sich um eine. Konkret sind dies Göming (6,5 %), Lessach (8,3 %), Hüttschlag (8,7 %), Großarl (8,9 %), Dienten am Hochkönig (9,1 %) und Leogang (9,9 %).

Nur in insgesamt 17 Gemeinden verloren die GRÜNE(n) **nicht**, sondern konnten - überwiegend minimale - Stimmanteilsgewinne erreichen. Nur in zwei Gemeinden betrug diese Gewinne mehr als 2 Prozentpunkte, nämlich in Untertauern 2,4 PP und in Goldegg aus dem Rahmen fallende 9,7 PP. Die Verlustbilanz sieht für die GRÜNE(n) wesentlich unerfreulicher aus: In 25 Gemeinden verloren sie mehr als 2 Prozentpunkte, darunter in sechs Gemeinden sogar mehr als 4 PP, nämlich in Golling an der Salzach (- 6,7 PP), Kuchl (- 5,8 PP), Uttendorf (- 5,3 PP), Neumarkt am Wallersee (- 4,4 PP), Sankt Michael im Lungau (- 4,1 PP) und Mauterndorf (- 4,0 PP).

Durch den starken Zugewinn in Goldegg wurde diese Pongauer Gemeinde mit einem Stimmanteil von 16,3 % überraschend zum "Mekka" der GRÜNE(n) und löste in dieser Funktion die Tennengauer Gemeinde Kuchl ab, die aber mit 8,7 % GRÜN-Anteil - gemeinsam mit Koppl (8,9 %), Elsbethen (8,7 %) und der Stadt Salzburg (8,2 %) - immer noch zu den Hochburgen der GRÜNE(n) zählt.

Die schlechtesten Ergebnisse mit weniger als einem halben Prozent führen die Umweltschützer in Muhr (0,2 %), Thomatal (0,4 %) und Weißpriach (exakt 0,47 %) ein.

Das LIF, das bei seinem ersten Antreten bei Salzburger Landtagswahlen im Jahr 1994 den Sprung in das Landesparlament nach der neuen Landtagswahlordnung geschafft hätte,

bilanzierte nur in 9 Gemeinden nicht negativ. In zweien, und zwar in Hüttschlag und Göriach blieb sein Anteil unverändert (nämlich null), den höchsten Stimmanteilsgewinn konnte das LIF in Göming mit einem Plus von 1,3 Prozentpunkten wohl nicht unbedingt "feiern".

In 34 Gemeinden aber verlor das LIF Anteile von 2 PP oder mehr, in Henndorf am Wallersee, Lofer und Sankt Gilgen jeweils zwischen 4 und 5 Prozentpunkten.

Als zumindest kleine liberale Bastionen blieben Anif (7,1 %), Elsbethen (6,9 %) und die Landeshauptstadt (6,0 %) übrig. In 12 Gemeinden, samt und sonders in Innergebirg, erreichte das LIF weniger als 1 % der gültigen Stimmen.

Wie bereits erwähnt, kann die VP nach wie vor in den weitaus meisten Gemeinden auf eine **Stimmenmehrheit** verweisen (in 102 der 119 Gemeinden), allerdings verlor sie in zwei Gemeinden die Zweidrittelmehrheit und hat dort nur noch eine (gut abgesicherte) absolute Mehrheit. Auch die Zahl der Gemeinden mit absoluter VP-Mehrheit ging gegenüber 1994 zurück, und zwar um 9 Gemeinden auf 32. Allerdings musste die VP in keiner dieser Gemeinden die Stimmenmehrheit abgeben, es änderte sich lediglich in 15 Gemeinden die "Qualität" der Mehrheit in eine relative.

In Bezug auf relative Mehrheiten kam es zu einem kleinen Austausch zwischen VP und SPÖ: Die VP verlor drei relative Mehrheitsgemeinden an die Sozialdemokraten, umgekehrt gingen 2 Gemeinden mit ehemaliger relativer Mehrheit der SPÖ in ihren "Besitz" über.

Die SPÖ kann in insgesamt 14 Gemeinden auf eine relative, in 3 Gemeinden auf eine absolute Mehrheit auf Landtagswahlebene verweisen.

Der FPÖ ging die einzige Gemeinde mit einer relativen Mehrheit an die VP verloren.

Von Interesse ist auch, **in welchen Gemeinden das Wahlergebnis dem Landesergebnis am ähnlichsten bzw. unähnlichsten** ausgefallen ist. Die Gemeinden mit den geringsten Abweichungen der Stimmenanteile zum Landesergebnis sind Neumarkt am Wallersee, Henndorf am Wallersee, Wals-Siezenheim und Golling an der Salzach. Von den 10 ähnlichsten Gemeinden 1999 wichen 5 auch schon 1994 am wenigsten vom landesweiten Gesamtergebnis ab, nämlich außer den beiden erwähnten Wallerseegemeinden noch Oberalm, Sankt Johann im Pongau und Oberndorf bei Salzburg.

Am wenigsten Freude hätten Hochrechner mit den Ergebnissen aus Göming, Lend, Bürmoos, Sankt Koloman und Schwarzach im Pongau gehabt, hätte sich von diesen ausgehend nämlich nur eine minimale Ähnlichkeit mit dem späteren Endergebnis errechnen lassen. 7 der insgesamt dem Landesergebnis am unähnlichsten Gemeinden waren dies übrigens auch schon 1994.

Bei den Stimmanteilsdifferenzen verhielten sich Saalfelden am Steinernen Meer, Elsbethen und Thalgau dem Land insgesamt am ähnlichsten, die größten Unterschiede zu den Veränderungen auf Landesebene traten in Bad Gastein, Viehhofen und Goldegg auf.

Im Anschluss an die nachfolgenden Tabellen mit den Wahlergebnissen nach Gemeindetypen sollen mehrere **Kartogramme** das Wahlergebnis optisch veranschaulichen.

Das Kartogramm mit der Bezeichnung "... die Parteien mit dem höchsten Stimmanteil" zeigt, in welcher Gemeinde welche Partei bei der Landtagswahl 1999 den höchsten Stimmanteil erzielen konnte, wobei unterschieden wird, ob es sich hierbei um eine 2/3-Mehrheit, absolute oder relative Mehrheit handelt.

Das Ausmaß des Stimmanteils wird dabei durch eine unterschiedlich starke Einfärbung des Gemeindegebietes, die Partei durch eine unterschiedliche Farbe (VP: grau, SPÖ: rot) charakterisiert.

Das zweite Kartogramm "... die Parteien mit dem höchsten Stimmanteilsgewinn" bringt zum Ausdruck, in welcher Gemeinde welche Partei den höchsten Stimmanteilsgewinn aller bei der Landtagswahl 1999 kandidierenden Parteien (berechnet als Differenz des Stimmanteils bei der Landtagswahl 1999 und 1994) für sich verbuchen konnte und ob der Stimmanteilsgewinn bis zu 5,0 Prozentpunkte, zwischen 5,0 und 7,5 Prozentpunkten oder mehr als 7,5 Prozentpunkte betragen hat.

Die Höhe der Stimmanteilsgewinne signalisiert wiederum eine entsprechende Farbabstufung; abhängig davon, welche Partei den höchsten Stimmanteilsgewinn erzielt hat, ist das Gemeindegebiet grau (VP), rot (SPÖ), blau (FPÖ) oder grün (GRÜNE) eingefärbt.

Um die Stimmanteilsveränderungen je Partei auf Gemeindeebene zu verdeutlichen, wurde parteiweise, und zwar für VP, SPÖ, FPÖ und GRÜNE je ein Kartogramm erstellt.

Fünf weitere Kartogramme zeigen die Stimmanteile der in allen sechs Bezirken kandidierenden Parteien.

Den Abschluss bilden zwei Kartogramme über die unterschiedliche Höhe der Wahlbeteiligung und den Anteil der ungültigen Stimmen in den Gemeinden.

Mehrheitsverhältnisse bei der Landtagswahl vom 13.3.1994	Anteil Stimmen an Wahlberechtigten LTW 99									
	Ge-mein-den	Wahl-ber.	Nicht-wähler, ung.St.	VP	SPÖ	FPÖ	GRÜNE	LIF	CSUÖ	
Rel. Mehrheit VP	58	222.038	31,4	25,4	21,6	14,2	4,3	2,9	0,3	
Abs. Mehrheit VP	41	62.626	21,6	40,2	19,5	13,7	3,0	2,0	0,0	
2/3 Mehrheit VP	3	2.143	20,5	52,8	13,5	10,4	1,7	1,2	0,0	
Rel. Mehrheit SPÖ	13	59.079	26,4	23,6	30,6	14,0	3,3	2,2	0,0	
Abs. Mehrheit SPÖ	3	6.708	22,4	14,3	46,4	11,4	3,8	1,7	0,0	
Rel. Mehrheit FPÖ	1	273	13,6	37,4	13,6	34,4	0,4	0,7	0,0	
insgesamt	119	352.867	28,4	27,7	23,2	14,0	3,9	2,6	0,2	

Mehrheitsverhältnisse bei der Landtagswahl vom 13.3.1994	Anteil Stimmen an Wahlberechtigten LTW 94									
	Ge-mein-den	Wahl-ber.	Nicht-wähler, ung.St.	VP	SPÖ	FPÖ	GRÜNE	LIF	-	ÖABP
Rel. Mehrheit VP	58	222.038	28,8	26,0	18,0	14,7	6,0	4,8	1,8	
Abs. Mehrheit VP	41	62.626	21,3	42,8	15,4	13,1	3,6	2,9	0,9	
2/3 Mehrheit VP	3	2.143	16,5	61,5	10,3	7,9	2,3	1,1	0,3	
Rel. Mehrheit SPÖ	13	59.079	26,7	21,8	28,8	14,2	4,7	3,6	0,2	
Abs. Mehrheit SPÖ	3	6.708	21,9	15,4	44,2	10,7	4,2	2,6	1,1	
Rel. Mehrheit FPÖ	1	273	22,9	28,0	10,5	33,1	3,3	2,2	0,0	
insgesamt	119	352.867	26,2	28,5	19,9	14,4	5,4	4,3	1,3	

Mehrheitsverhältnisse bei der Landtagswahl vom 13.3.1994	Diff. Anteil Stimmen an Wahlber. LTW 99 - LTW 94									
	Ge-mein-den	Wahl-ber.	Nicht-wähler, ung.St.	VP	SPÖ	FPÖ	GRÜNE	LIF	CSUÖ/	ÖABP
Rel. Mehrheit VP	58	222.038	2,6	-0,6	3,6	-0,5	-1,7	-1,9	0,3	-1,8
Abs. Mehrheit VP	41	62.626	0,4	-2,6	4,1	0,5	-0,7	-0,9	0,0	-0,9
2/3 Mehrheit VP	3	2.143	3,9	-8,7	3,2	2,4	-0,6	0,0	0,0	-0,3
Rel. Mehrheit SPÖ	13	59.079	-0,2	1,8	1,7	-0,2	-1,4	-1,4	0,0	-0,2
Abs. Mehrheit SPÖ	3	6.708	0,5	-1,1	2,2	0,7	-0,4	-0,8	0,0	-1,1
Rel. Mehrheit FPÖ	1	273	-9,4	9,4	3,0	1,3	-2,9	-1,4	0,0	0,0
insgesamt	119	352.867	2,2	-0,7	3,2	-0,4	-1,5	-1,6	0,2	-1,3

Stimmanteil VP bei der Landtagswahl vom 13.3.1994	Ge-mein-den	Wahl-ber.	Nicht-wähler, ung.St.	Anteil Stimmen an Wahlberechtigten LTW 99					
				VP	SPÖ	FPÖ	GRÜNE	LIF	CSUÖ
unter 35 % Stimmanteil VP	16	162.659	35,2	18,9	25,1	13,1	4,2	3,0	0,4
35 bis u. 40 % Stimmanteil VP	15	43.540	24,8	28,9	22,9	17,0	3,8	2,7	0,0
40 bis u. 45 % Stimmanteil VP	18	39.664	23,8	32,9	23,0	14,1	3,7	2,5	0,0
45 bis u. 50 % Stimmanteil VP	25	40.209	22,3	35,1	21,8	14,6	4,0	2,1	0,0
50 bis u. 55 % Stimmanteil VP	27	49.281	22,4	39,2	20,1	13,5	2,8	2,0	0,0
55 u. mehr % Stimmanteil VP	18	17.514	19,6	44,5	16,7	14,3	2,9	2,0	0,0
insgesamt	119	352.867	28,4	27,7	23,2	14,0	3,9	2,6	0,2

Stimmanteil VP bei der Landtagswahl vom 13.3.1994	Ge-mein-den	Wahl-ber.	Nicht-wähler, ung.St.	Anteil Stimmen an Wahlberechtigten LTW 94					
				VP	SPÖ	FPÖ	GRÜNE	LIF	ÖABP
unter 35 % Stimmanteil VP	16	162.659	31,5	19,4	22,0	14,3	6,2	4,8	1,8
35 bis u. 40 % Stimmanteil VP	15	43.540	24,4	28,7	19,6	16,4	5,5	4,4	1,0
40 bis u. 45 % Stimmanteil VP	18	39.664	24,0	32,0	19,7	14,6	4,4	4,3	1,0
45 bis u. 50 % Stimmanteil VP	25	40.209	22,4	36,6	18,5	13,1	5,0	3,4	1,0
50 bis u. 55 % Stimmanteil VP	27	49.281	21,5	41,3	16,4	13,4	3,6	2,9	0,8
55 u. mehr % Stimmanteil VP	18	17.514	20,1	48,8	11,7	12,6	3,3	2,7	0,9
insgesamt	119	352.867	26,2	28,5	19,9	14,4	5,4	4,3	1,3

Stimmanteil VP bei der Landtagswahl vom 13.3.1994	Ge-mein-den	Wahl-ber.	Nicht-wähler, ung.St.	Diff. Anteil Stimmen an Wahlber. LTW 99 - LTW 94					
				VP	SPÖ	FPÖ	GRÜNE	LIF	CSUÖ/ÖABP
unter 35 % Stimmanteil VP	16	162.659	3,7	-0,5	3,2	-1,2	-2,0	-1,8	0,4
35 bis u. 40 % Stimmanteil VP	15	43.540	0,4	0,2	3,2	0,7	-1,7	-1,7	0,0
40 bis u. 45 % Stimmanteil VP	18	39.664	-0,2	0,9	3,3	-0,5	-0,7	-1,8	0,0
45 bis u. 50 % Stimmanteil VP	25	40.209	-0,1	-1,6	3,3	1,5	-0,9	-1,2	0,0
50 bis u. 55 % Stimmanteil VP	27	49.281	0,8	-2,1	3,7	0,0	-0,7	-0,9	0,0
55 u. mehr % Stimmanteil VP	18	17.514	-0,5	-4,2	5,0	1,7	-0,4	-0,7	0,0
insgesamt	119	352.867	2,2	-0,7	3,2	-0,4	-1,5	-1,6	0,2

Stimmanteil SPÖ bei der Landtagswahl vom 13.3.1994	Ge-mein-den	Wahl-ber.	Nicht-wähler, ung.St.	Anteil Stimmen an Wahlberechtigten LTW 99					
				VP	SPÖ	FPÖ	GRÜNE	LIF	CSUÖ
unter 15 % Stimmanteil SPÖ	15	17.858	23,3	39,9	15,1	15,5	3,5	2,7	0,0
15 bis u. 20 % Stimmanteil SPÖ	22	53.771	25,4	34,2	17,2	15,9	4,3	3,0	0,0
20 bis u. 25 % Stimmanteil SPÖ	24	43.841	23,4	35,1	21,2	14,1	3,9	2,3	0,0
25 bis u. 30 % Stimmanteil SPÖ	21	134.227	36,1	21,6	21,6	12,9	4,2	3,1	0,5
30 bis u. 35 % Stimmanteil SPÖ	16	30.513	19,9	33,8	26,5	15,1	3,0	1,6	0,0
35 u. mehr % Stimmanteil SPÖ	21	72.657	25,2	24,0	32,0	13,5	3,2	2,0	0,0
insgesamt	119	352.867	28,4	27,7	23,2	14,0	3,9	2,6	0,2

Stimmanteil SPÖ bei der Landtagswahl vom 13.3.1994	Ge-mein-den	Wahl-ber.	Nicht-wähler, ung.St.	Anteil Stimmen an Wahlberechtigten LTW 94					
				VP	SPÖ	FPÖ	GRÜNE	LIF	ÖABP
unter 15 % Stimmanteil SPÖ	15	17.858	21,4	45,0	9,5	14,5	4,0	3,8	1,7
15 bis u. 20 % Stimmanteil SPÖ	22	53.771	24,0	36,4	12,9	15,1	5,4	4,5	1,6
20 bis u. 25 % Stimmanteil SPÖ	24	43.841	23,1	36,7	16,9	13,9	4,6	3,7	1,2
25 bis u. 30 % Stimmanteil SPÖ	21	134.227	31,8	22,4	17,9	14,5	6,3	5,0	2,1
30 bis u. 35 % Stimmanteil SPÖ	16	30.513	21,2	33,5	25,0	13,8	3,8	2,7	0,0
35 u. mehr % Stimmanteil SPÖ	21	72.657	25,5	22,5	30,3	13,6	4,5	3,4	0,2
insgesamt	119	352.867	26,2	28,5	19,9	14,4	5,4	4,3	1,3

Stimmanteil SPÖ bei der Landtagswahl vom 13.3.1994	Ge-mein-den	Wahl-ber.	Nicht-wähler, ung.St.	Diff. Anteil Stimmen an Wahlber. LTW 99 - LTW 94					
				VP	SPÖ	FPÖ	GRÜNE	LIF	CSUÖ/ÖABP
unter 15 % Stimmanteil SPÖ	15	17.858	1,8	-5,0	5,6	1,0	-0,5	-1,2	0,0
15 bis u. 20 % Stimmanteil SPÖ	22	53.771	1,4	-2,2	4,3	0,8	-1,2	-1,5	0,0
20 bis u. 25 % Stimmanteil SPÖ	24	43.841	0,3	-1,5	4,3	0,2	-0,7	-1,4	0,0
25 bis u. 30 % Stimmanteil SPÖ	21	134.227	4,2	-0,8	3,7	-1,5	-2,1	-1,9	0,5
30 bis u. 35 % Stimmanteil SPÖ	16	30.513	-1,3	0,3	1,5	1,3	-0,8	-1,1	0,0
35 u. mehr % Stimmanteil SPÖ	21	72.657	-0,3	1,6	1,7	-0,1	-1,3	-1,4	0,0
insgesamt	119	352.867	2,2	-0,7	3,2	-0,4	-1,5	-1,6	0,2

Stimmanteil FPÖ bei der Landtagswahl vom 13.3.1994		Anteil Stimmen an Wahlberechtigten LTW 99						
Ge-mein-den	Wahl-ber.	Nicht-wähler, ung.St.	VP	SPÖ	FPÖ	GRÜNE	LIF	CSUÖ
unter 12,5 % Stimmanteil FPÖ	11.500	17,8	37,6	31,2	10,5	1,7	1,3	0,0
12,5 bis u. 15,0 % Stimmant. FPÖ	36.162	20,1	36,7	27,1	11,0	3,1	1,9	0,0
15,0 bis u. 17,5 % Stimmant. FPÖ	63.088	23,5	33,0	23,6	14,0	3,8	2,1	0,0
17,5 bis u. 20,0 % Stimmant. FPÖ	53.240	26,4	29,9	23,9	13,9	3,6	2,4	0,0
20,0 bis u. 22,5 % Stimmant. FPÖ	140.367	36,2	21,1	20,9	13,6	4,5	3,2	0,5
22,5 u. mehr % Stimmanteil FPÖ	48.510	24,5	28,3	23,2	18,3	3,2	2,6	0,0
insgesamt	352.867	28,4	27,7	23,2	14,0	3,9	2,6	0,2

Stimmanteil FPÖ bei der Landtagswahl vom 13.3.1994		Anteil Stimmen an Wahlberechtigten LTW 94						
Ge-mein-den	Wahl-ber.	Nicht-wähler, ung.St.	VP	SPÖ	FPÖ	GRÜNE	LIF	ÖABP
unter 12,5 % Stimmanteil FPÖ	11.500	18,6	39,5	28,2	8,4	3,4	1,9	0,1
12,5 bis u. 15,0 % Stimmant. FPÖ	36.162	21,5	36,9	23,9	10,9	3,7	2,8	0,3
15,0 bis u. 17,5 % Stimmant. FPÖ	63.088	22,8	34,5	20,5	12,7	4,9	3,6	1,0
17,5 bis u. 20,0 % Stimmant. FPÖ	53.240	24,5	30,6	20,9	14,4	4,8	3,7	1,1
20,0 bis u. 22,5 % Stimmant. FPÖ	140.367	32,1	22,1	17,2	14,8	6,4	5,2	2,2
22,5 u. mehr % Stimmanteil FPÖ	48.510	25,4	26,6	20,6	18,4	4,6	3,9	0,5
insgesamt	352.867	26,2	28,5	19,9	14,4	5,4	4,3	1,3

Stimmanteil FPÖ bei der Landtagswahl vom 13.3.1994		Diff. Anteil Stimmen an Wahlber. LTW 99 - LTW 94						
Ge-mein-den	Wahl-ber.	Nicht-wähler, ung.St.	VP	SPÖ	FPÖ	GRÜNE	LIF	CSUÖ/ÖABP
unter 12,5 % Stimmanteil FPÖ	11.500	-0,8	-1,9	3,0	2,0	-1,7	-0,6	0,0
12,5 bis u. 15,0 % Stimmant. FPÖ	36.162	-1,3	-0,2	3,2	0,1	-0,6	-0,9	0,0
15,0 bis u. 17,5 % Stimmant. FPÖ	63.088	0,7	-1,5	3,0	1,3	-1,1	-1,5	0,0
17,5 bis u. 20,0 % Stimmant. FPÖ	53.240	1,9	-0,7	2,9	-0,5	-1,2	-1,4	0,0
20,0 bis u. 22,5 % Stimmant. FPÖ	140.367	4,1	-1,0	3,8	-1,2	-1,9	-2,0	0,5
22,5 u. mehr % Stimmanteil FPÖ	48.510	-0,9	1,7	2,6	-0,1	-1,4	-1,3	0,0
insgesamt	352.867	2,2	-0,7	3,2	-0,4	-1,5	-1,6	0,2

Stimmanteil GRÜNE bei der Landtagswahl vom 13.3.1994	Ge-mein-den	Wahl-ber.	Nicht-wähler, ung.St.	Anteil Stimmen an Wahlberechtigten LTW 99					
				VP	SPÖ	FPÖ	GRÜNE	LIF	CSUÖ
unter 3 % Stimmanteil GRÜNE	27	24.750	16,7	41,3	25,5	13,7	1,6	1,3	0,0
3 bis u. 4 % Stimmanteil GRÜNE	14	19.636	20,8	35,1	25,3	15,3	2,0	1,6	0,0
4 bis u. 5 % Stimmanteil GRÜNE	27	48.682	22,3	35,7	22,0	15,5	2,7	1,8	0,0
5 bis u. 6 % Stimmanteil GRÜNE	13	39.617	23,2	29,8	28,0	13,9	3,5	1,7	0,0
6 bis u. 7 % Stimmanteil GRÜNE	16	38.531	24,9	32,6	22,5	13,9	3,8	2,3	0,0
7 u. mehr % Stimmanteil GRÜNE	22	181.651	34,7	21,4	21,9	13,5	4,7	3,4	0,4
insgesamt	119	352.867	28,4	27,7	23,2	14,0	3,9	2,6	0,2

Stimmanteil GRÜNE bei der Landtagswahl vom 13.3.1994	Ge-mein-den	Wahl-ber.	Nicht-wähler, ung.St.	Anteil Stimmen an Wahlberechtigten LTW 94					
				VP	SPÖ	FPÖ	GRÜNE	LIF	ÖABP
unter 3 % Stimmanteil GRÜNE	27	24.750	18,6	41,7	22,0	13,7	1,8	2,0	0,1
3 bis u. 4 % Stimmanteil GRÜNE	14	19.636	23,5	34,4	22,7	13,8	2,7	2,7	0,1
4 bis u. 5 % Stimmanteil GRÜNE	27	48.682	23,3	35,4	19,3	14,8	3,5	3,1	0,7
5 bis u. 6 % Stimmanteil GRÜNE	13	39.617	21,6	29,8	27,5	13,5	4,3	3,1	0,1
6 bis u. 7 % Stimmanteil GRÜNE	16	38.531	24,1	33,4	19,0	13,8	4,9	3,5	1,3
7 u. mehr % Stimmanteil GRÜNE	22	181.651	31,0	22,5	17,9	14,5	6,8	5,3	2,1
insgesamt	119	352.867	26,2	28,5	19,9	14,4	5,4	4,3	1,3

Stimmanteil GRÜNE bei der Landtagswahl vom 13.3.1994	Ge-mein-den	Wahl-ber.	Nicht-wähler, ung.St.	Diff. Anteil Stimmen an Wahlber. LTW 99 - LTW 94					
				VP	SPÖ	FPÖ	GRÜNE	LIF	CSUÖ/ÖABP
unter 3 % Stimmanteil GRÜNE	27	24.750	-1,9	-0,4	3,4	-0,0	-0,2	-0,7	0,0
3 bis u. 4 % Stimmanteil GRÜNE	14	19.636	-2,7	0,6	2,6	1,5	-0,8	-1,1	0,0
4 bis u. 5 % Stimmanteil GRÜNE	27	48.682	-1,0	0,4	2,7	0,7	-0,8	-1,3	0,0
5 bis u. 6 % Stimmanteil GRÜNE	13	39.617	1,5	-0,1	0,5	0,3	-0,8	-1,4	0,0
6 bis u. 7 % Stimmanteil GRÜNE	16	38.531	0,8	-0,8	3,5	0,1	-1,1	-1,2	0,0
7 u. mehr % Stimmanteil GRÜNE	22	181.651	3,7	-1,1	4,1	-1,0	-2,0	-2,0	0,4
insgesamt	119	352.867	2,2	-0,7	3,2	-0,4	-1,5	-1,6	0,2

Stimmanteil LIF bei der Landtagswahl vom 13.3.1994	Ge-mein-den	Wahl-ber.	Nicht-wähler, ung.St.	Anteil Stimmen an Wahlberechtigten LTW 99					
				VP	SPÖ	FPÖ	GRÜNE	LIF	CSUÖ
unter 2 % Stimmanteil LIF	18	13.930	16,1	41,9	27,9	11,7	1,5	0,9	0,0
2 bis u. 3 % Stimmanteil LIF	27	39.322	20,6	37,6	23,1	14,5	2,7	1,5	0,0
3 bis u. 4 % Stimmanteil LIF	25	54.182	21,1	31,8	28,3	14,2	3,0	1,7	0,0
4 bis u. 5 % Stimmanteil LIF	16	35.851	22,6	33,3	22,8	16,4	3,0	1,9	0,0
5 bis u. 6 % Stimmanteil LIF	11	37.925	26,1	29,7	23,8	13,5	4,2	2,6	0,0
6 u. mehr % Stimmanteil LIF	22	171.657	35,6	21,3	21,0	13,6	4,6	3,4	0,4
insgesamt	119	352.867	28,4	27,7	23,2	14,0	3,9	2,6	0,2

Stimmanteil LIF bei der Landtagswahl vom 13.3.1994	Ge-mein-den	Wahl-ber.	Nicht-wähler, ung.St.	Anteil Stimmen an Wahlberechtigten LTW 94					
				VP	SPÖ	FPÖ	GRÜNE	LIF	ÖABP
unter 2 % Stimmanteil LIF	18	13.930	18,3	42,2	24,1	12,0	2,1	1,1	0,2
2 bis u. 3 % Stimmanteil LIF	27	39.322	21,3	38,2	20,5	14,0	3,9	2,1	0,1
3 bis u. 4 % Stimmanteil LIF	25	54.182	22,5	31,2	26,0	13,4	3,8	2,7	0,4
4 bis u. 5 % Stimmanteil LIF	16	35.851	23,2	31,2	21,9	16,1	4,0	3,5	0,1
5 bis u. 6 % Stimmanteil LIF	11	37.925	24,4	31,1	20,3	13,2	5,9	4,1	1,0
6 u. mehr % Stimmanteil LIF	22	171.657	31,5	22,7	16,9	14,6	6,4	5,5	2,3
insgesamt	119	352.867	26,2	28,5	19,9	14,4	5,4	4,3	1,3

Stimmanteil LIF bei der Landtagswahl vom 13.3.1994	Ge-mein-den	Wahl-ber.	Nicht-wähler, ung.St.	Diff. Anteil Stimmen an Wahlber. LTW 99 - LTW 94					
				VP	SPÖ	FPÖ	GRÜNE	LIF	CSUÖ/ÖABP
unter 2 % Stimmanteil LIF	18	13.930	-2,2	-0,3	3,9	-0,3	-0,6	-0,2	0,0
2 bis u. 3 % Stimmanteil LIF	27	39.322	-0,7	-0,6	2,6	0,5	-1,2	-0,6	0,0
3 bis u. 4 % Stimmanteil LIF	25	54.182	-1,4	0,6	2,3	0,8	-0,8	-1,1	0,0
4 bis u. 5 % Stimmanteil LIF	16	35.851	-0,6	2,1	0,9	0,3	-1,0	-1,6	0,0
5 bis u. 6 % Stimmanteil LIF	11	37.925	1,7	-1,4	3,5	0,3	-1,6	-1,5	0,0
6 u. mehr % Stimmanteil LIF	22	171.657	4,1	-1,4	4,1	-1,0	-1,8	-2,1	0,4
insgesamt	119	352.867	2,2	-0,7	3,2	-0,4	-1,5	-1,6	0,2

Mehrheitsverhältnisse bei der Landtagswahl vom 7.3.1999	Anteil Stimmen an Wahlberechtigten LTW 99								
	Ge-mein-den	Wahl-ber.	Nicht-wähler, ung.St.	VP	SPÖ	FPÖ	GRÜNE	LIF	CSUÖ
Rel. Mehrheit VP	69	146.364	23,4	32,9	22,4	15,2	3,7	2,4	0,0
Abs. Mehrheit VP	32	46.165	21,6	41,9	18,2	13,4	2,9	2,0	0,0
2/3 Mehrheit VP	1	417	22,5	56,4	11,3	5,0	2,6	2,2	0,0
Rel. Mehrheit SPÖ	14	153.213	36,0	18,9	24,3	13,1	4,2	3,0	0,5
Abs. Mehrheit SPÖ	3	6.708	22,4	14,3	46,4	11,4	3,8	1,7	0,0
insgesamt	119	352.867	28,4	27,7	23,2	14,0	3,9	2,6	0,2

Mehrheitsverhältnisse bei der Landtagswahl vom 7.3.1999	Anteil Stimmen an Wahlberechtigten LTW 94								
	Ge-mein-den	Wahl-ber.	Nicht-wähler, ung.St.	VP	SPÖ	FPÖ	GRÜNE	LIF	ÖABP
Rel. Mehrheit VP	69	146.364	23,5	33,3	18,9	14,7	4,9	3,9	1,0
Abs. Mehrheit VP	32	46.165	21,0	43,8	14,7	13,3	3,4	3,0	0,8
2/3 Mehrheit VP	1	417	20,5	60,7	6,6	5,9	3,8	1,2	1,4
Rel. Mehrheit SPÖ	14	153.213	31,9	19,7	21,1	14,3	6,2	4,9	1,8
Abs. Mehrheit SPÖ	3	6.708	21,9	15,4	44,2	10,7	4,2	2,6	1,1
insgesamt	119	352.867	26,2	28,5	19,9	14,4	5,4	4,3	1,3

Mehrheitsverhältnisse bei der Landtagswahl vom 7.3.1999	Diff. Anteil Stimmen an Wahlber. LTW 99 - LTW 94								
	Ge-mein-den	Wahl-ber.	Nicht-wähler, ung.St.	VP	SPÖ	FPÖ	GRÜNE	LIF	CSUÖ/ÖABP
Rel. Mehrheit VP	69	146.364	-0,1	-0,3	3,5	0,5	-1,2	-1,5	0,0
Abs. Mehrheit VP	32	46.165	0,6	-1,9	3,5	0,1	-0,5	-0,9	0,0
2/3 Mehrheit VP	1	417	2,1	-4,4	4,7	-0,8	-1,1	1,0	0,0
Rel. Mehrheit SPÖ	14	153.213	4,0	-0,9	3,2	-1,2	-2,0	-1,9	0,5
Abs. Mehrheit SPÖ	3	6.708	0,5	-1,1	2,2	0,7	-0,4	-0,8	0,0
insgesamt	119	352.867	2,2	-0,7	3,2	-0,4	-1,5	-1,6	0,2

Stimmanteil VP bei der Landtagswahl vom 7.3.1999	Ge-mein-den	Wahl-ber.	Nicht-wähler, ung.St.	Anteil Stimmen an Wahlberechtigten LTW 99					
				VP	SPÖ	FPÖ	GRÜNE	LIF	CSUÖ
unter 35 % Stimmanteil VP	14	154.838	36,1	18,2	24,9	12,9	4,4	3,1	0,5
35 bis u. 40 % Stimmanteil VP	17	54.804	24,4	28,8	23,9	16,6	3,7	2,7	0,0
40 bis u. 45 % Stimmanteil VP	23	46.873	23,4	33,3	21,1	15,0	4,7	2,5	0,0
45 bis u. 50 % Stimmanteil VP	32	49.770	21,3	37,0	23,4	14,1	2,4	1,7	0,0
50 bis u. 55 % Stimmanteil VP	21	35.581	23,2	39,7	17,8	13,8	3,2	2,4	0,0
55 u. mehr % Stimmanteil VP	12	11.001	16,5	49,8	18,9	11,9	1,9	1,0	0,0
insgesamt	119	352.867	28,4	27,7	23,2	14,0	3,9	2,6	0,2

Stimmanteil VP bei der Landtagswahl vom 7.3.1999	Ge-mein-den	Wahl-ber.	Nicht-wähler, ung.St.	Anteil Stimmen an Wahlberechtigten LTW 94					
				VP	SPÖ	FPÖ	GRÜNE	LIF	ÖABP
unter 35 % Stimmanteil VP	14	154.838	31,7	19,5	21,5	14,1	6,3	5,0	1,9
35 bis u. 40 % Stimmanteil VP	17	54.804	25,7	27,1	20,4	16,3	5,3	4,3	0,9
40 bis u. 45 % Stimmanteil VP	23	46.873	23,0	34,3	17,7	14,3	5,4	4,0	1,2
45 bis u. 50 % Stimmanteil VP	32	49.770	21,8	37,8	20,2	13,2	3,5	2,9	0,6
50 bis u. 55 % Stimmanteil VP	21	35.581	22,0	41,8	14,4	13,7	3,7	3,4	1,1
55 u. mehr % Stimmanteil VP	12	11.001	17,8	51,0	15,4	11,7	2,4	1,6	0,1
insgesamt	119	352.867	26,2	28,5	19,9	14,4	5,4	4,3	1,3

Stimmanteil VP bei der Landtagswahl vom 7.3.1999	Ge-mein-den	Wahl-ber.	Nicht-wähler, ung.St.	Diff. Anteil Stimmen an Wahlber. LTW 99 - LTW 94					
				VP	SPÖ	FPÖ	GRÜNE	LIF	CSUÖ/ÖABP
unter 35 % Stimmanteil VP	14	154.838	4,4	-1,2	3,3	-1,2	-1,9	-1,9	0,5
35 bis u. 40 % Stimmanteil VP	17	54.804	-1,3	1,8	3,5	0,3	-1,6	-1,6	0,0
40 bis u. 45 % Stimmanteil VP	23	46.873	0,4	-1,1	3,4	0,7	-0,7	-1,5	0,0
45 bis u. 50 % Stimmanteil VP	32	49.770	-0,4	-0,8	3,2	0,8	-1,1	-1,1	0,0
50 bis u. 55 % Stimmanteil VP	21	35.581	1,2	-2,1	3,5	0,0	-0,5	-1,0	0,0
55 u. mehr % Stimmanteil VP	12	11.001	-1,2	-1,3	3,5	0,3	-0,6	-0,7	0,0
insgesamt	119	352.867	2,2	-0,7	3,2	-0,4	-1,5	-1,6	0,2

Stimmanteil SPÖ bei der Landtagswahl vom 7.3.1999	Ge-mein-den	Wahl-ber.	Nicht-wähler, ung.St.	Anteil Stimmen an Wahlberechtigten LTW 99					
				VP	SPÖ	FPÖ	GRÜNE	LIF	CSUÖ
unter 20 % Stimmanteil SPÖ	13	12.359	21,9	42,3	13,8	17,1	2,5	2,4	0,0
20 bis u. 25 % Stimmanteil SPÖ	28	64.044	24,7	35,3	17,3	15,7	4,3	2,7	0,0
25 bis u. 30 % Stimmanteil SPÖ	24	51.173	23,3	34,8	21,6	14,5	3,6	2,2	0,0
30 bis u. 35 % Stimmanteil SPÖ	24	40.202	22,1	33,5	24,9	14,5	3,0	2,0	0,0
35 bis u. 40 % Stimmanteil SPÖ	16	130.875	36,2	20,4	22,7	12,8	4,3	3,1	0,5
40 u. mehr % Stimmanteil SPÖ	14	54.214	26,2	21,8	33,2	13,1	3,4	2,2	0,0
insgesamt	119	352.867	28,4	27,7	23,2	14,0	3,9	2,6	0,2

Stimmanteil SPÖ bei der Landtagswahl vom 7.3.1999	Ge-mein-den	Wahl-ber.	Nicht-wähler, ung.St.	Anteil Stimmen an Wahlberechtigten LTW 94					
				VP	SPÖ	FPÖ	GRÜNE	LIF	ÖABP
unter 20 % Stimmanteil SPÖ	13	12.359	21,6	45,5	9,7	15,8	3,2	3,2	1,0
20 bis u. 25 % Stimmanteil SPÖ	28	64.044	23,0	37,7	13,6	14,9	5,1	4,2	1,5
25 bis u. 30 % Stimmanteil SPÖ	24	51.173	23,1	35,2	18,2	14,4	4,6	3,7	0,8
30 bis u. 35 % Stimmanteil SPÖ	24	40.202	22,9	32,6	22,1	14,2	4,2	3,3	0,8
35 bis u. 40 % Stimmanteil SPÖ	16	130.875	32,4	21,3	18,9	14,1	6,3	5,0	2,0
40 u. mehr % Stimmanteil SPÖ	14	54.214	25,3	21,3	31,1	13,5	4,8	3,6	0,3
insgesamt	119	352.867	26,2	28,5	19,9	14,4	5,4	4,3	1,3

Stimmanteil SPÖ bei der Landtagswahl vom 7.3.1999	Ge-mein-den	Wahl-ber.	Nicht-wähler, ung.St.	Diff. Anteil Stimmen an Wahlber. LTW 99 - LTW 94					
				VP	SPÖ	FPÖ	GRÜNE	LIF	CSUÖ/ÖABP
unter 20 % Stimmanteil SPÖ	13	12.359	0,4	-3,3	4,1	1,3	-0,6	-0,9	0,0
20 bis u. 25 % Stimmanteil SPÖ	28	64.044	1,6	-2,3	3,7	0,9	-0,9	-1,5	0,0
25 bis u. 30 % Stimmanteil SPÖ	24	51.173	0,2	-0,4	3,5	0,1	-1,0	-1,5	0,0
30 bis u. 35 % Stimmanteil SPÖ	24	40.202	-0,8	0,9	2,9	0,4	-1,2	-1,3	0,0
35 bis u. 40 % Stimmanteil SPÖ	16	130.875	3,8	-0,9	3,8	-1,3	-2,0	-1,9	0,5
40 u. mehr % Stimmanteil SPÖ	14	54.214	0,9	0,5	2,1	-0,4	-1,4	-1,4	0,0
insgesamt	119	352.867	2,2	-0,7	3,2	-0,4	-1,5	-1,6	0,2

Stimmanteil FPÖ bei der Landtagswahl vom 7.3.1999	Ge-mein-den	Wahl-ber.	Nicht-wähler, ung.St.	Anteil Stimmen an Wahlberechtigten LTW 99					
				VP	SPÖ	FPÖ	GRÜNE	LIF	CSUÖ
unter 12,5 % Stimmanteil FPÖ	13	16.561	17,2	41,2	30,2	8,5	1,8	1,1	0,0
12,5 bis u. 15,0 % Stimmant. FPÖ	13	24.062	20,1	33,0	30,2	11,3	3,2	2,2	0,0
15,0 bis u. 17,5 % Stimmant. FPÖ	19	46.996	23,9	29,4	28,1	12,8	3,5	2,3	0,0
17,5 bis u. 20,0 % Stimmant. FPÖ	31	67.611	23,7	35,1	20,8	14,4	3,9	2,2	0,0
20,0 bis u. 22,5 % Stimmant. FPÖ	19	158.399	36,0	20,5	21,7	13,7	4,5	3,2	0,4
22,5 u. mehr % Stimmanteil FPÖ	24	39.238	22,9	32,7	19,7	19,8	2,5	2,4	0,0
insgesamt	119	352.867	28,4	27,7	23,2	14,0	3,9	2,6	0,2

Stimmanteil FPÖ bei der Landtagswahl vom 7.3.1999	Ge-mein-den	Wahl-ber.	Nicht-wähler, ung.St.	Anteil Stimmen an Wahlberechtigten LTW 94					
				VP	SPÖ	FPÖ	GRÜNE	LIF	ÖABP
unter 12,5 % Stimmanteil FPÖ	13	16.561	19,2	40,3	26,1	9,9	2,9	1,6	0,0
12,5 bis u. 15,0 % Stimmant. FPÖ	13	24.062	21,7	33,1	26,7	11,0	4,2	3,1	0,2
15,0 bis u. 17,5 % Stimmant. FPÖ	19	46.996	23,1	29,1	25,1	13,0	4,9	3,8	1,0
17,5 bis u. 20,0 % Stimmant. FPÖ	31	67.611	23,8	35,6	17,4	14,2	4,4	3,6	1,1
20,0 bis u. 22,5 % Stimmant. FPÖ	19	158.399	31,6	21,9	18,2	14,6	6,5	5,1	2,0
22,5 u. mehr % Stimmanteil FPÖ	24	39.238	23,7	32,6	17,2	18,3	3,8	3,7	0,7
insgesamt	119	352.867	26,2	28,5	19,9	14,4	5,4	4,3	1,3

Stimmanteil FPÖ bei der Landtagswahl vom 7.3.1999	Ge-mein-den	Wahl-ber.	Nicht-wähler, ung.St.	Diff. Anteil Stimmen an Wahlber. LTW 99 - LTW 94					
				VP	SPÖ	FPÖ	GRÜNE	LIF	CSUÖ/ÖABP
unter 12,5 % Stimmanteil FPÖ	13	16.561	-2,0	0,9	4,1	-1,4	-1,1	-0,5	0,0
12,5 bis u. 15,0 % Stimmant. FPÖ	13	24.062	-1,6	-0,1	3,5	0,3	-1,0	-0,9	0,0
15,0 bis u. 17,5 % Stimmant. FPÖ	19	46.996	0,8	0,2	3,0	-0,2	-1,3	-1,5	0,0
17,5 bis u. 20,0 % Stimmant. FPÖ	31	67.611	-0,1	-0,4	3,3	0,1	-0,5	-1,4	0,0
20,0 bis u. 22,5 % Stimmant. FPÖ	19	158.399	4,3	-1,4	3,4	-0,9	-2,0	-1,9	0,4
22,5 u. mehr % Stimmanteil FPÖ	24	39.238	-0,8	0,2	2,5	1,5	-1,3	-1,3	0,0
insgesamt	119	352.867	2,2	-0,7	3,2	-0,4	-1,5	-1,6	0,2

Stimmanteil GRÜNE bei der Landtagswahl vom 7.3.1999		Anteil Stimmen an Wahlberechtigten LTW 99						
Ge-mein-den	Wahl-ber.	Nicht-wähler, ung.St.	VP	SPÖ	FPÖ	GRÜNE	LIF	CSUÖ
unter 1,5 % Stimmanteil GRÜNE	15	11.465	18,1	39,5	14,7	1,0	1,4	0,0
1,5 bis u. 2,5 % Stimmant. GRÜNE	26	33.089	18,7	36,2	15,5	1,7	1,4	0,0
2,5 bis u. 3,5 % Stimmant. GRÜNE	25	41.338	20,5	37,3	13,9	2,4	1,6	0,0
3,5 bis u. 5,0 % Stimmant. GRÜNE	19	62.888	25,4	30,9	14,0	3,2	2,0	0,0
5,0 bis u. 6,5 % Stimmant. GRÜNE	19	60.316	27,7	23,9	15,4	4,4	3,0	0,0
6,5 u. mehr % Stimmanteil GRÜNE	15	143.771	36,6	20,6	13,0	5,1	3,4	0,5
insgesamt	119	352.867	28,4	27,7	14,0	3,9	2,6	0,2

Stimmanteil GRÜNE bei der Landtagswahl vom 7.3.1999		Anteil Stimmen an Wahlberechtigten LTW 94						
Ge-mein-den	Wahl-ber.	Nicht-wähler, ung.St.	VP	SPÖ	FPÖ	GRÜNE	LIF	ÖABP
unter 1,5 % Stimmanteil GRÜNE	15	11.465	20,2	22,1	14,5	1,8	2,2	0,1
1,5 bis u. 2,5 % Stimmant. GRÜNE	26	33.089	21,5	24,2	14,6	3,0	2,2	0,0
2,5 bis u. 3,5 % Stimmant. GRÜNE	25	41.338	22,5	21,2	13,5	3,7	2,7	0,3
3,5 bis u. 5,0 % Stimmant. GRÜNE	19	62.888	23,9	22,5	13,7	4,2	3,4	0,5
5,0 bis u. 6,5 % Stimmant. GRÜNE	19	60.316	24,5	20,7	15,2	5,4	4,8	1,4
6,5 u. mehr % Stimmanteil GRÜNE	15	143.771	32,1	16,8	14,2	6,9	5,4	2,4
insgesamt	119	352.867	26,2	19,9	14,4	5,4	4,3	1,3

Stimmanteil GRÜNE bei der Landtagswahl vom 7.3.1999		Diff. Anteil Stimmen an Wahlber. LTW 99 - LTW 94							
Ge-mein-den	Wahl-ber.	Nicht-wähler, ung.St.	VP	SPÖ	FPÖ	GRÜNE	LIF	CSUÖ/ -	ÖABP
unter 1,5 % Stimmanteil GRÜNE	15	11.465	-2,0	0,3	0,2	-0,8	-0,8	0,0	-0,1
1,5 bis u. 2,5 % Stimmant. GRÜNE	26	33.089	-2,8	1,6	0,9	-1,3	-0,8	0,0	0,0
2,5 bis u. 3,5 % Stimmant. GRÜNE	25	41.338	-2,0	1,2	0,3	-1,3	-0,8	0,0	-0,3
3,5 bis u. 5,0 % Stimmant. GRÜNE	19	62.888	1,5	-0,9	0,2	-1,1	-1,4	0,0	-0,5
5,0 bis u. 6,5 % Stimmant. GRÜNE	19	60.316	1,1	-0,3	0,1	-1,1	-1,8	0,0	-1,4
6,5 u. mehr % Stimmanteil GRÜNE	15	143.771	4,5	-1,7	-1,1	-1,8	-2,0	0,5	-2,4
insgesamt	119	352.867	2,2	-0,7	-0,4	-1,5	-1,6	0,2	-1,3

Stimmanteil LIF bei der Landtagswahl vom 7.3.1999	Anteil Stimmen an Wahlberechtigten LTW 99									
	Ge-mein-den	Wahl-ber.	Nicht-wähler, ung.St.	VP	SPÖ	FPÖ	GRÜNE	LIF	CSUÖ	
unter 1,0 % Stimmanteil LIF	12	10.056	17,1	42,6	24,6	13,8	1,4	0,6	0,0	
1,0 bis u. 1,5 % Stimmanteil LIF	17	17.415	16,9	38,0	27,4	13,3	3,3	1,0	0,0	
1,5 bis u. 2,0 % Stimmanteil LIF	25	47.632	20,6	33,9	27,9	13,6	2,6	1,4	0,0	
2,0 bis u. 3,0 % Stimmanteil LIF	26	71.288	24,6	30,6	24,8	15,1	2,9	1,9	0,0	
3,0 bis u. 4,0 % Stimmanteil LIF	20	50.489	24,7	33,0	20,7	14,8	4,1	2,7	0,0	
4,0 u. mehr % Stimmanteil LIF	19	155.987	36,1	20,6	21,1	13,4	4,8	3,6	0,4	
insgesamt	119	352.867	28,4	27,7	23,2	14,0	3,9	2,6	0,2	

Stimmanteil LIF bei der Landtagswahl vom 7.3.1999	Anteil Stimmen an Wahlberechtigten LTW 94									
	Ge-mein-den	Wahl-ber.	Nicht-wähler, ung.St.	VP	SPÖ	FPÖ	GRÜNE	LIF	ÖABP	
unter 1,0 % Stimmanteil LIF	12	10.056	20,2	41,4	21,4	13,3	2,2	1,4	0,0	
1,0 bis u. 1,5 % Stimmanteil LIF	17	17.415	18,7	38,2	25,4	12,7	3,0	1,8	0,1	
1,5 bis u. 2,0 % Stimmanteil LIF	25	47.632	21,6	33,7	25,0	13,2	3,8	2,5	0,2	
2,0 bis u. 3,0 % Stimmanteil LIF	26	71.288	24,7	29,8	23,3	14,6	4,0	3,3	0,3	
3,0 bis u. 4,0 % Stimmanteil LIF	20	50.489	23,6	34,0	16,2	14,5	5,9	4,4	1,5	
4,0 u. mehr % Stimmanteil LIF	19	155.987	31,8	22,1	17,1	14,5	6,6	5,5	2,3	
insgesamt	119	352.867	26,2	28,5	19,9	14,4	5,4	4,3	1,3	

Stimmanteil LIF bei der Landtagswahl vom 7.3.1999	Diff. Anteil Stimmen an Wahlber. LTW 99 - LTW 94									
	Ge-mein-den	Wahl-ber.	Nicht-wähler, ung.St.	VP	SPÖ	FPÖ	GRÜNE	LIF	CSUÖ/ -	ÖABP -
unter 1,0 % Stimmanteil LIF	12	10.056	-3,2	1,2	3,1	0,5	-0,8	-0,8	0,0	0,0
1,0 bis u. 1,5 % Stimmanteil LIF	17	17.415	-1,8	-0,2	2,0	0,7	0,3	-0,8	0,0	0,1
1,5 bis u. 2,0 % Stimmanteil LIF	25	47.632	-0,9	0,2	2,8	0,4	-1,2	-1,1	0,0	-0,2
2,0 bis u. 3,0 % Stimmanteil LIF	26	71.288	-0,1	0,8	1,5	0,5	-1,1	-1,4	0,0	-0,3
3,0 bis u. 4,0 % Stimmanteil LIF	20	50.489	1,1	-1,0	4,5	0,3	-1,8	-1,7	0,0	-1,5
4,0 u. mehr % Stimmanteil LIF	19	155.987	4,3	-1,6	4,0	-1,1	-1,8	-1,9	0,4	-2,3
insgesamt	119	352.867	2,2	-0,7	3,2	-0,4	-1,5	-1,6	0,2	-1,3

Stimmanteilsdiff. zwischen den Landtagswahlen 1994 und 1999	Anteil Stimmen an Wahlberechtigten LTW 99									
	Ge-mein-den	Wahl-ber.	Nicht-wähler, ung.St.	VP	SPÖ	FPÖ	GRÜNE	LIF	CSUÖ	
Anteilsgewinn VP	42	118.564	24,2	29,4	26,7	14,4	3,2	2,1	0,0	
Anteilsverlust VP	77	234.303	30,8	26,8	21,3	13,8	4,1	2,9	0,3	
Anteilsgewinn SPÖ	99	315.983	29,5	27,4	22,5	13,8	3,9	2,7	0,2	
Anteilsverlust SPÖ	20	36.884	21,0	30,1	28,7	15,4	3,3	1,5	0,0	
Anteilsgewinn FPÖ	66	125.658	23,6	33,7	22,0	15,1	3,4	2,2	0,0	
Anteilsverlust FPÖ	53	227.209	31,3	24,3	23,7	13,4	4,1	2,9	0,3	
Anteilsgewinn GRÜNE	17	30.515	23,1	33,6	22,5	14,2	4,5	2,1	0,0	
Anteilsverlust GRÜNE	102	322.352	29,1	27,1	23,2	14,0	3,8	2,7	0,2	
Anteilsgewinn LIF	7	5.788	20,6	42,2	19,7	13,4	2,1	2,1	0,0	
Anteil 0 bzw. unver. LIF	2	971	21,8	47,9	20,9	8,1	1,2	0,0	0,0	
Anteilsverlust LIF	110	346.108	28,7	27,4	23,2	14,0	3,9	2,6	0,2	
insgesamt	119	352.867	28,4	27,7	23,2	14,0	3,9	2,6	0,2	
Stimmanteilsdiff. zwischen den Landtagswahlen 1994 und 1999	Anteil Stimmen an Wahlberechtigten LTW 94							LIF	-	ÖABP
Anteilsgewinn VP	42	118.564	24,6	27,1	24,8	15,0	4,6	3,6	0,4	
Anteilsverlust VP	77	234.303	28,1	28,7	17,3	13,9	5,6	4,5	1,8	
Anteilsgewinn SPÖ	99	315.983	27,5	28,3	18,6	14,2	5,4	4,4	1,5	
Anteilsverlust SPÖ	20	36.884	21,8	27,0	29,8	14,5	3,9	2,8	0,2	
Anteilsgewinn FPÖ	66	125.658	22,5	35,7	19,4	13,4	4,4	3,6	1,1	
Anteilsverlust FPÖ	53	227.209	29,2	24,3	20,0	14,7	5,7	4,5	1,5	
Anteilsgewinn GRÜNE	17	30.515	21,0	36,2	20,8	13,8	3,8	3,7	0,8	
Anteilsverlust GRÜNE	102	322.352	27,5	27,5	19,7	14,3	5,4	4,3	1,4	
Anteilsgewinn LIF	7	5.788	19,6	45,3	16,3	13,9	2,8	1,7	0,3	
Anteil 0 bzw. unver. LIF	2	971	18,4	51,7	20,2	8,5	1,2	0,0	0,0	
Anteilsverlust LIF	110	346.108	27,1	27,8	19,9	14,3	5,3	4,3	1,4	
insgesamt	119	352.867	26,2	28,5	19,9	14,4	5,4	4,3	1,3	

Stimmanteilsdiff. zwischen den Landtagswahlen 1994 und 1999	Ge- mein- den	Wahl- ber.	Nicht- wähler, ung.St.	Diff. Anteil Stimmen an Wahlber. LTW 99 - LTW 94					CSUÖ/ - /	ÖABP - /
				VP	SPÖ	FPÖ	GRÜNE	LIF		
Anteilsgewinn VP	42	118.564	-0,3	2,2	1,9	-0,6	-1,3	-1,4	0,0	-0,4
Anteilsverlust VP	77	234.303	2,7	-1,9	4,0	-0,1	-1,5	-1,7	0,3	-1,8
Anteilsgewinn SPÖ	99	315.983	1,9	-0,9	3,8	-0,4	-1,5	-1,6	0,2	-1,5
Anteilsverlust SPÖ	20	36.884	-0,8	3,1	-1,1	0,9	-0,6	-1,4	0,0	-0,2
Anteilsgewinn FPÖ	66	125.658	1,1	-2,0	2,7	1,6	-1,0	-1,4	0,0	-1,1
Anteilsverlust FPÖ	53	227.209	2,1	0,1	3,7	-1,3	-1,7	-1,7	0,3	-1,5
Anteilsgewinn GRÜNE	17	30.515	2,0	-2,7	1,8	0,4	0,7	-1,5	0,0	-0,8
Anteilsverlust GRÜNE	102	322.352	1,6	-0,3	3,4	-0,3	-1,6	-1,6	0,2	-1,4
Anteilsgewinn LIF	7	5.788	0,9	-3,1	3,4	-0,6	-0,7	0,4	0,0	-0,3
Anteil 0 bzw. unver. LIF	2	971	3,5	-3,8	0,7	-0,4	0,1	0,0	0,0	0,0
Anteilsverlust LIF	110	346.108	1,7	-0,5	3,3	-0,3	-1,5	-1,6	0,2	-1,4
insgesamt	119	352.867	2,2	-0,7	3,2	-0,4	-1,5	-1,6	0,2	-1,3

Stimmanteilsdiff. zwischen den Landtagswahlen 1994 und 1999	Ge-mein-den	Wahl-ber.	Nicht-wähler, ung.St.	Anteil Stimmen an Wahlberechtigten LTW 99					
				VP	SPÖ	FPÖ	GRÜNE	LIF	CSUÖ
Höchster Stimmanteilsgeg. VP	19	39.978	21,5	31,1	28,8	14,6	2,5	1,5	0,0
Höchster Stimmanteilsgeg. SPÖ	76	276.575	30,5	26,2	22,3	13,7	4,1	2,9	0,3
Höchster Stimmanteilsgeg. FPÖ	22	34.464	21,7	35,1	23,0	15,6	3,0	1,6	0,0
Höchster Stimmanteilsgeg. GRÜNE	2	1.850	18,9	36,7	16,8	15,5	11,4	0,8	0,0
insgesamt	119	352.867	28,4	27,7	23,2	14,0	3,9	2,6	0,2

Stimmanteilsdiff. zwischen den Landtagswahlen 1994 und 1999	Ge-mein-den	Wahl-ber.	Nicht-wähler, ung.St.	Anteil Stimmen an Wahlberechtigten LTW 94					
				VP	SPÖ	FPÖ	GRÜNE	LIF	ÖABP
Höchster Stimmanteilsgeg. VP	19	39.978	23,7	25,9	28,3	15,1	3,9	2,9	0,3
Höchster Stimmanteilsgeg. SPÖ	76	276.575	28,2	27,4	18,3	14,3	5,7	4,6	1,6
Höchster Stimmanteilsgeg. FPÖ	22	34.464	20,8	37,0	22,6	12,8	3,8	2,8	0,1
Höchster Stimmanteilsgeg. GRÜNE	2	1.850	19,3	37,2	19,1	17,6	4,5	2,4	0,0
insgesamt	119	352.867	26,2	28,5	19,9	14,4	5,4	4,3	1,3

Stimmanteilsdiff. zwischen den Landtagswahlen 1994 und 1999	Ge-mein-den	Wahl-ber.	Nicht-wähler, ung.St.	Diff. Anteil Stimmen an Wahlber. LTW 99 - LTW 94					
				VP	SPÖ	FPÖ	GRÜNE	LIF	CSUÖ/ÖABP
Höchster Stimmanteilsgeg. VP	19	39.978	-2,2	5,2	0,5	-0,5	-1,4	-1,4	0,0
Höchster Stimmanteilsgeg. SPÖ	76	276.575	2,4	-1,2	4,1	-0,6	-1,6	-1,7	0,3
Höchster Stimmanteilsgeg. FPÖ	22	34.464	0,8	-1,9	0,4	2,8	-0,8	-1,2	0,0
Höchster Stimmanteilsgeg. GRÜNE	2	1.850	-0,4	-0,5	-2,3	-2,1	6,9	-1,5	0,0
insgesamt	119	352.867	2,2	-0,7	3,2	-0,4	-1,5	-1,6	0,2

Stimmanteilsdiff. VP zwischen d. Landtagswahlen 1994 und 1999	Ge-mein-den	Wahl-ber.	Nicht-wähler, ung.St.	Anteil Stimmen an Wahlberechtigten LfW 99					
				VP	SPÖ	FPÖ	GRÜNE	LIF	CSUÖ
4 u. mehr PP Stimmtant.verl. VP	25	27.362	19,4	38,9	20,5	16,6	2,7	1,8	0,0
2 bis u. 4 PP Stimmtant.verl. VP	27	55.017	24,9	33,5	20,9	14,2	4,0	2,6	0,0
unter 2 PP Stimmtant.verl. VP	25	151.924	35,0	22,2	21,6	13,1	4,5	3,1	0,5
0 bis u. 2 PP Stimmtant.gew. VP	14	58.093	26,6	27,9	25,2	14,2	3,6	2,6	0,0
2 bis u. 4 PP Stimmtant.gew. VP	12	24.906	22,2	31,3	26,9	14,4	3,2	1,9	0,0
4 u. mehr PP Stimmtant.gew. VP	16	35.565	21,8	30,4	28,9	14,7	2,5	1,6	0,0
insgesamt	119	352.867	28,4	27,7	23,2	14,0	3,9	2,6	0,2

Stimmanteilsdiff. VP zwischen d. Landtagswahlen 1994 und 1999	Ge-mein-den	Wahl-ber.	Nicht-wähler, ung.St.	Anteil Stimmen an Wahlberechtigten LfW 94					
				VP	SPÖ	FPÖ	GRÜNE	LIF	ÖABP
4 u. mehr PP Stimmtant.verl. VP	25	27.362	20,7	43,4	15,3	14,1	3,1	2,6	0,9
2 bis u. 4 PP Stimmtant.verl. VP	27	55.017	23,3	36,4	17,2	13,0	4,9	4,0	1,2
unter 2 PP Stimmtant.verl. VP	25	151.924	31,0	23,6	17,7	14,2	6,3	5,0	2,1
0 bis u. 2 PP Stimmtant.gew. VP	14	58.093	25,1	27,9	22,9	14,8	4,9	4,0	0,4
2 bis u. 4 PP Stimmtant.gew. VP	12	24.906	23,5	28,7	23,8	15,0	4,9	3,3	0,8
4 u. mehr PP Stimmtant.gew. VP	16	35.565	24,3	24,9	28,4	15,2	3,9	3,0	0,3
insgesamt	119	352.867	26,2	28,5	19,9	14,4	5,4	4,3	1,3

Stimmanteilsdiff. VP zwischen d. Landtagswahlen 1994 und 1999	Ge-mein-den	Wahl-ber.	Nicht-wähler, ung.St.	Diff. Anteil Stimmen an Wahlber. LfW 99 - LfW 94					
				VP	SPÖ	FPÖ	GRÜNE	LIF	CSUÖ/ÖABP
4 u. mehr PP Stimmtant.verl. VP	25	27.362	-1,3	-4,4	5,3	2,5	-0,4	-0,9	0,0
2 bis u. 4 PP Stimmtant.verl. VP	27	55.017	1,5	-3,0	3,7	1,2	-0,9	-1,4	0,0
unter 2 PP Stimmtant.verl. VP	25	151.924	4,0	-1,4	3,9	-1,1	-1,9	-1,9	0,5
0 bis u. 2 PP Stimmtant.gew. VP	14	58.093	1,5	0,0	2,2	-0,6	-1,2	-1,5	0,0
2 bis u. 4 PP Stimmtant.gew. VP	12	24.906	-1,3	2,6	3,1	-0,6	-1,6	-1,4	0,0
4 u. mehr PP Stimmtant.gew. VP	16	35.565	-2,6	5,6	0,6	-0,5	-1,4	-1,4	0,0
insgesamt	119	352.867	2,2	-0,7	3,2	-0,4	-1,5	-1,6	0,2

Stimmanteilsdiff. SPÖ zwischen d. Landtagswahlen 1994 und 1999	Ge-mein-den	Wahl-ber.	Nicht-wähler, ung.St.	Anteil Stimmen an Wahlberechtigten LTW 99					
				VP	SPÖ	FPÖ	GRÜNE	LIF	CSUÖ
Stimmanteilsverlust SPÖ	20	36.884	21,0	30,1	28,7	15,4	3,3	1,5	0,0
unter 2 PP Stimmant.gewinn SPÖ	14	23.155	20,8	35,5	25,0	14,3	2,9	1,4	0,0
2 bis u. 4 PP Stimmant.gew. SPÖ	23	60.018	25,0	30,9	25,0	14,4	2,7	2,1	0,0
4 bis u. 6 PP Stimmant.gew. SPÖ	22	52.196	23,7	32,3	23,6	14,4	3,8	2,3	0,0
6 bis u. 8 PP Stimmant.gew. SPÖ	22	49.650	25,5	32,0	20,7	14,7	4,2	3,0	0,0
8 u. mehr PP Stimmant.gew. SPÖ	18	130.964	36,9	20,7	21,1	12,9	4,6	3,3	0,5
insgesamt	119	352.867	28,4	27,7	23,2	14,0	3,9	2,6	0,2

Stimmanteilsdiff. SPÖ zwischen d. Landtagswahlen 1994 und 1999	Ge-mein-den	Wahl-ber.	Nicht-wähler, ung.St.	Anteil Stimmen an Wahlberechtigten LTW 94					
				VP	SPÖ	FPÖ	GRÜNE	LIF	ÖABP
Stimmanteilsverlust SPÖ	20	36.884	21,8	27,0	29,8	14,5	3,9	2,8	0,2
unter 2 PP Stimmant.gewinn SPÖ	14	23.155	22,0	33,8	23,7	13,9	4,1	2,5	0,0
2 bis u. 4 PP Stimmant.gew. SPÖ	23	60.018	24,6	30,5	23,0	14,5	4,0	3,3	0,1
4 bis u. 6 PP Stimmant.gew. SPÖ	22	52.196	23,5	34,2	19,8	13,5	5,0	3,5	0,5
6 bis u. 8 PP Stimmant.gew. SPÖ	22	49.650	25,0	33,0	15,4	14,8	5,2	4,8	2,0
8 u. mehr PP Stimmant.gew. SPÖ	18	130.964	32,2	22,6	16,6	14,2	6,6	5,3	2,5
insgesamt	119	352.867	26,2	28,5	19,9	14,4	5,4	4,3	1,3

Stimmanteilsdiff. SPÖ zwischen d. Landtagswahlen 1994 und 1999	Ge-mein-den	Wahl-ber.	Nicht-wähler, ung.St.	Diff. Anteil Stimmen an Wahlber. LTW 99 - LTW 94					
				VP	SPÖ	FPÖ	GRÜNE	LIF	CSUÖ/ - / ÖABP
Stimmanteilsverlust SPÖ	20	36.884	-0,8	3,1	-1,1	0,9	-0,6	-1,4	0,0
unter 2 PP Stimmant.gewinn SPÖ	14	23.155	-1,2	1,8	1,3	0,4	-1,1	-1,1	0,0
2 bis u. 4 PP Stimmant.gew. SPÖ	23	60.018	0,4	0,3	2,0	-0,2	-1,3	-1,1	0,0
4 bis u. 6 PP Stimmant.gew. SPÖ	22	52.196	0,2	-1,9	3,8	0,9	-1,2	-1,3	0,0
6 bis u. 8 PP Stimmant.gew. SPÖ	22	49.650	0,5	-1,0	5,3	-0,1	-1,0	-1,7	0,0
8 u. mehr PP Stimmant.gew. SPÖ	18	130.964	4,7	-1,9	4,5	-1,3	-2,1	-2,0	0,5
insgesamt	119	352.867	2,2	-0,7	3,2	-0,4	-1,5	-1,6	0,2

Stimmanteilsdiff. FPÖ zwischen d. Landtagswahlen 1994 und 1999	Anteil Stimmen an Wahlberechtigten LTW 99								
	Ge-mein-den	Wahl-ber.	Nicht-wähler, ung.St.	VP	SPÖ	FPÖ	GRÜNE	LIF	CSUÖ
2 u. mehr PP Stimmant.verl. FPÖ	22	36.590	20,4	36,8	24,8	13,3	3,0	1,7	0,0
unter 2 PP Stimmant.verlust FPÖ	31	190.619	33,5	21,9	23,5	13,4	4,3	3,1	0,4
0 bis u. 2 PP Stimmant.gew. FPÖ	25	48.198	24,0	33,1	23,2	14,1	3,4	2,3	0,0
2 bis u. 4 PP Stimmant.gew. FPÖ	26	57.554	24,3	33,4	21,8	15,1	3,3	2,1	0,0
4 u. mehr PP Stimmant.gewinn FPÖ	15	19.906	20,7	36,4	20,0	17,4	3,6	2,0	0,0
insgesamt	119	352.867	28,4	27,7	23,2	14,0	3,9	2,6	0,2

Stimmanteilsdiff. FPÖ zwischen d. Landtagswahlen 1994 und 1999	Anteil Stimmen an Wahlberechtigten LTW 94								
	Ge-mein-den	Wahl-ber.	Nicht-wähler, ung.St.	VP	SPÖ	FPÖ	GRÜNE	LIF	ÖABP
2 u. mehr PP Stimmant.verl. FPÖ	22	36.590	22,6	34,2	20,7	15,4	4,0	2,7	0,3
unter 2 PP Stimmant.verlust FPÖ	31	190.619	30,5	22,4	19,9	14,5	6,1	4,9	1,7
0 bis u. 2 PP Stimmant.gew. FPÖ	25	48.198	22,7	34,3	20,1	13,7	4,2	3,7	1,3
2 bis u. 4 PP Stimmant.gew. FPÖ	26	57.554	22,8	35,4	19,5	13,3	4,2	3,6	1,1
4 u. mehr PP Stimmant.gewinn FPÖ	15	19.906	21,2	39,8	17,3	13,2	5,2	3,1	0,2
insgesamt	119	352.867	26,2	28,5	19,9	14,4	5,4	4,3	1,3

Stimmanteilsdiff. FPÖ zwischen d. Landtagswahlen 1994 und 1999	Diff. Anteil Stimmen an Wahlber. LTW 99 - LTW 94								
	Ge-mein-den	Wahl-ber.	Nicht-wähler, ung.St.	VP	SPÖ	FPÖ	GRÜNE	LIF	CSUÖ/ÖABP
2 u. mehr PP Stimmant.verl. FPÖ	22	36.590	-2,3	2,6	4,1	-2,2	-1,0	-1,1	0,0
unter 2 PP Stimmant.verlust FPÖ	31	190.619	3,0	-0,5	3,6	-1,1	-1,8	-1,8	0,4
0 bis u. 2 PP Stimmant.gew. FPÖ	25	48.198	1,4	-1,2	3,1	0,3	-0,8	-1,4	0,0
2 bis u. 4 PP Stimmant.gew. FPÖ	26	57.554	1,5	-2,1	2,3	1,8	-0,9	-1,5	0,0
4 u. mehr PP Stimmant.gewinn FPÖ	15	19.906	-0,5	-3,4	2,7	4,3	-1,7	-1,2	0,0
insgesamt	119	352.867	2,2	-0,7	3,2	-0,4	-1,5	-1,6	0,2

Stimmanteilsdiff. GRÜNE zw. den Landtagswahlen 1994 und 1999	Anteil Stimmen an Wahlberechtigten LTW 99								
	Ge-mein-den	Wahl-ber.	Nicht-wähler, ung.St.	VP	SPÖ	FPÖ	GRÜNE	LIF	CSUÖ
2,0 u. mehr PP St.ant.verl. GRÜNE	25	159.332	34,4	21,8	22,9	13,3	4,2	3,0	0,4
1,5 b.u. 2,0 PP St.ant.verl. GRÜNE	21	61.975	24,4	30,6	23,6	15,7	3,4	2,3	0,0
1,0 b.u. 1,5 PP St.ant.verl. GRÜNE	17	34.624	25,8	28,0	25,9	14,2	3,5	2,5	0,0
0,5 b.u. 1,0 PP St.ant.verl. GRÜNE	19	33.561	23,3	33,6	23,1	13,5	3,7	2,8	0,0
unter 0,5 PP Stimmant.verl. GRÜNE	20	32.860	21,6	38,8	20,8	14,0	3,0	1,8	0,0
Stimmanteilsgewinn GRÜNE	17	30.515	23,1	33,6	22,5	14,2	4,5	2,1	0,0
insgesamt	119	352.867	28,4	27,7	23,2	14,0	3,9	2,6	0,2

Stimmanteilsdiff. GRÜNE zw. den Landtagswahlen 1994 und 1999	Anteil Stimmen an Wahlberechtigten LTW 94								
	Ge-mein-den	Wahl-ber.	Nicht-wähler, ung.St.	VP	SPÖ	FPÖ	GRÜNE	LIF	ÖABP
2,0 u. mehr PP St.ant.verl. GRÜNE	25	159.332	30,9	22,6	19,2	14,2	6,5	4,8	1,8
1,5 b.u. 2,0 PP St.ant.verl. GRÜNE	21	61.975	24,4	29,3	21,0	15,8	4,7	4,0	0,9
1,0 b.u. 1,5 PP St.ant.verl. GRÜNE	17	34.624	25,2	28,5	23,2	14,0	4,5	3,7	0,9
0,5 b.u. 1,0 PP St.ant.verl. GRÜNE	19	33.561	23,7	35,0	18,8	13,0	4,3	4,0	1,2
unter 0,5 PP Stimmant.verl. GRÜNE	20	32.860	21,8	40,2	17,3	13,6	3,2	2,8	1,0
Stimmanteilsgewinn GRÜNE	17	30.515	21,0	36,2	20,8	13,8	3,8	3,7	0,8
insgesamt	119	352.867	26,2	28,5	19,9	14,4	5,4	4,3	1,3

Stimmanteilsdiff. GRÜNE zw. den Landtagswahlen 1994 und 1999	Diff. Anteil Stimmen an Wahlber. LTW 99 - LTW 94								
	Ge-mein-den	Wahl-ber.	Nicht-wähler, ung.St.	VP	SPÖ	FPÖ	GRÜNE	LIF	CSUÖ/ÖABP
2,0 u. mehr PP St.ant.verl. GRÜNE	25	159.332	3,6	-0,8	3,7	-0,9	-2,4	-1,8	0,4
1,5 b.u. 2,0 PP St.ant.verl. GRÜNE	21	61.975	-0,1	1,3	2,6	-0,1	-1,3	-1,6	0,0
1,0 b.u. 1,5 PP St.ant.verl. GRÜNE	17	34.624	0,6	-0,4	2,6	0,3	-1,0	-1,2	0,0
0,5 b.u. 1,0 PP St.ant.verl. GRÜNE	19	33.561	-0,4	-1,5	4,3	0,5	-0,5	-1,2	0,0
unter 0,5 PP Stimmant.verl. GRÜNE	20	32.860	-0,2	-1,4	3,5	0,5	-0,2	-1,0	0,0
Stimmanteilsgewinn GRÜNE	17	30.515	2,0	-2,7	1,8	0,4	0,7	-1,5	0,0
insgesamt	119	352.867	2,2	-0,7	3,2	-0,4	-1,5	-1,6	0,2

Stimmanteilsdiff. LIF zwischen d. Landtagswahlen 1994 und 1999	Anteil Stimmen an Wahlberechtigten LTW 99								
	Ge-mein-den	Wahl-ber.	Nicht-wähler, ung.St.	VP	SPÖ	FPÖ	GRÜNE	LIF	CSUÖ
2,5 u. mehr PP St.ant.verl. LIF	17	155.040	35,9	21,4	21,1	13,3	4,5	3,3	0,5
2,0 b.u. 2,5 PP St.ant.verl.LIF	16	48.011	26,3	27,9	15,4	15,4	3,4	2,2	0,0
1,5 b.u. 2,0 PP St.ant.verl.LIF	27	61.060	23,5	30,4	14,4	14,4	4,0	2,2	0,0
1,0 b.u. 1,5 PP St.ant.verl.LIF	15	30.732	20,2	37,8	22,7	14,4	2,9	2,0	0,0
0,5 b.u. 1,0 PP St.ant.verl.LIF	15	24.374	20,7	34,7	25,9	13,5	3,1	2,1	0,0
unter 0,5 pp Stimant.verl. LIF	20	26.891	20,9	35,3	25,0	14,6	2,4	1,7	0,0
Stimmanteilsgewinn LIF	9	6.759	20,7	43,0	19,9	12,6	2,0	1,8	0,0
insgesamt	119	352.867	28,4	27,7	23,2	14,0	3,9	2,6	0,2

Stimmanteilsdiff. LIF zwischen d. Landtagswahlen 1994 und 1999	Anteil Stimmen an Wahlberechtigten LTW 94								
	Ge-mein-den	Wahl-ber.	Nicht-wähler, ung.St.	VP	SPÖ	FPÖ	GRÜNE	LIF	ÖABP
2,5 u. mehr PP St.ant.verl. LIF	17	155.040	31,5	22,8	17,1	14,4	6,4	5,5	2,3
2,0 b.u. 2,5 PP St.ant.verl.LIF	16	48.011	25,9	26,7	23,2	15,1	4,5	3,9	0,8
1,5 b.u. 2,0 PP St.ant.verl.LIF	27	61.060	23,8	29,6	22,9	14,6	5,1	3,6	0,4
1,0 b.u. 1,5 PP St.ant.verl.LIF	15	30.732	21,5	38,9	18,9	13,6	3,4	3,0	0,6
0,5 b.u. 1,0 PP St.ant.verl.LIF	15	24.374	22,2	34,4	22,6	13,0	4,3	2,6	1,0
unter 0,5 pp Stimant.verl. LIF	20	26.891	21,3	37,3	21,9	13,4	3,9	1,9	0,3
Stimmanteilsgewinn LIF	9	6.759	19,5	46,2	16,9	13,1	2,6	1,5	0,3
insgesamt	119	352.867	26,2	28,5	19,9	14,4	5,4	4,3	1,3

Stimmanteilsdiff. LIF zwischen d. Landtagswahlen 1994 und 1999	Diff. Anteil Stimmen an Wahlber. LTW 99 - LTW 94								
	Ge-mein-den	Wahl-ber.	Nicht-wähler, ung.St.	VP	SPÖ	FPÖ	GRÜNE	LIF	CSUÖ/ÖABP
2,5 u. mehr PP St.ant.verl. LIF	17	155.040	4,4	-1,4	4,0	-1,0	-1,9	-2,2	0,5
2,0 b.u. 2,5 PP St.ant.verl.LIF	16	48.011	0,4	1,2	1,7	0,3	-1,1	-1,7	0,0
1,5 b.u. 2,0 PP St.ant.verl.LIF	27	61.060	-0,2	0,7	2,6	-0,2	-1,1	-1,3	0,0
1,0 b.u. 1,5 PP St.ant.verl.LIF	15	30.732	-1,3	-1,1	3,8	0,8	-0,5	-1,0	0,0
0,5 b.u. 1,0 PP St.ant.verl.LIF	15	24.374	-1,5	0,3	3,4	0,4	-1,2	-0,5	0,0
unter 0,5 pp Stimant.verl. LIF	20	26.891	-0,4	-1,9	3,1	1,2	-1,5	-0,2	0,0
Stimmanteilsgewinn LIF	9	6.759	1,3	-3,2	3,0	-0,5	-0,6	0,3	0,0
insgesamt	119	352.867	2,2	-0,7	3,2	-0,4	-1,5	-1,6	0,2

Einwohner gemäß Bevölkerungsfortschreibung 1.1.1998	Anteil Stimmen an Wahlberechtigten LTW 99									
	Ge-mein-den	Wahl-ber.	Nicht-wähler, ung.St.	VP	SPÖ	FPÖ	GRÜNE	LIF	CSUÖ	
unter 1.000 Einwohner	24	11.148	16,2	42,6	23,9	14,5	1,6	1,2	0,0	
1.000 bis unter 2.000 Einwohner	25	26.416	18,4	37,5	24,2	15,9	2,2	1,7	0,0	
2.000 bis unter 3.000 Einwohner	19	33.578	22,0	36,5	21,7	13,9	3,8	2,1	0,0	
3.000 bis unter 5.000 Einwohner	30	76.118	23,3	32,4	24,3	14,2	3,5	2,3	0,0	
5.000 bis unter 20.000 Einwohner	20	107.841	26,6	27,9	24,6	14,6	3,9	2,5	0,0	
20.000 und mehr Einwohner	1	97.766	41,3	16,4	20,6	12,6	4,8	3,5	0,7	
insgesamt	119	352.867	28,4	27,7	23,2	14,0	3,9	2,6	0,2	

Einwohner gemäß Bevölkerungsfortschreibung 1.1.1998	Anteil Stimmen an Wahlberechtigten LTW 94									
	Ge-mein-den	Wahl-ber.	Nicht-wähler, ung.St.	VP	SPÖ	FPÖ	GRÜNE	LIF	ÖAPP	
unter 1.000 Einwohner	24	11.148	18,4	43,2	20,5	13,6	2,4	1,7	0,2	
1.000 bis unter 2.000 Einwohner	25	26.416	20,1	39,7	20,0	14,1	3,1	2,6	0,4	
2.000 bis unter 3.000 Einwohner	19	33.578	21,8	37,7	18,6	13,5	4,3	3,1	1,0	
3.000 bis unter 5.000 Einwohner	30	76.118	23,2	32,1	21,4	14,1	4,5	3,8	0,8	
5.000 bis unter 20.000 Einwohner	20	107.841	25,9	27,5	21,9	14,6	5,3	4,1	0,8	
20.000 und mehr Einwohner	1	97.766	34,9	18,5	16,8	14,3	7,0	5,6	2,7	
insgesamt	119	352.867	26,2	28,5	19,9	14,4	5,4	4,3	1,3	

Einwohner gemäß Bevölkerungsfortschreibung 1.1.1998	Diff. Anteil Stimmen an Wahlber. LTW 99 - LTW 94									
	Ge-mein-den	Wahl-ber.	Nicht-wähler, ung.St.	VP	SPÖ	FPÖ	GRÜNE	LIF	CSUÖ/ÖAPP	
unter 1.000 Einwohner	24	11.148	-2,2	-0,6	3,4	0,9	-0,8	-0,5	0,0	
1.000 bis unter 2.000 Einwohner	25	26.416	-1,7	-2,2	4,2	1,8	-0,8	-0,9	0,0	
2.000 bis unter 3.000 Einwohner	19	33.578	0,2	-1,2	3,1	0,4	-0,6	-0,9	0,0	
3.000 bis unter 5.000 Einwohner	30	76.118	0,1	0,2	2,9	0,0	-1,0	-1,5	0,0	
5.000 bis unter 20.000 Einwohner	20	107.841	0,7	0,4	2,8	-0,0	-1,4	-1,6	0,0	
20.000 und mehr Einwohner	1	97.766	6,4	-2,1	3,8	-1,7	-2,2	-2,1	0,7	
insgesamt	119	352.867	2,2	-0,7	3,2	-0,4	-1,5	-1,6	0,2	

Wanderungssaldo VZ 1991-1.1.1998 in % der Einwohner VZ 1991	Anteil Stimmen an Wahlberechtigten LTW 99								
	Ge- mein- den	Wahl- ber.	Nicht- wähler, ung.St.	VP	SPÖ	FPÖ	GRÜNE	LIF	CSUÖ
3 % und mehr Wanderungsverlust unter 3 % Wanderungsverlust	20	24.936	20,4	33,3	27,8	15,0	2,1	1,4	0,0
0 bis unter 3 % Wanderungsgewinn	13	24.165	20,3	34,4	27,1	13,5	3,1	1,6	0,0
3 bis unter 6 % Wanderungsgewinn	18	126.994	36,6	21,2	21,3	12,8	4,4	3,2	0,5
6 bis unter 9 % Wanderungsgew.	22	52.632	25,4	30,5	22,9	14,9	3,9	2,5	0,0
9 und mehr % Wanderungsgewinn	23	64.939	24,4	31,8	22,7	15,1	3,6	2,4	0,0
	23	59.201	25,7	29,4	24,1	14,2	4,0	2,6	0,0
insgesamt	119	352.867	28,4	27,7	23,2	14,0	3,9	2,6	0,2

Wanderungssaldo VZ 1991-1.1.1998 in % der Einwohner VZ 1991	Anteil Stimmen an Wahlberechtigten LTW 94								
	Ge- mein- den	Wahl- ber.	Nicht- wähler, ung.St.	VP	SPÖ	FPÖ	GRÜNE	LIF	ÖABP
3 % und mehr Wanderungsverlust unter 3 % Wanderungsverlust	20	24.936	21,6	31,8	26,1	14,7	3,5	2,3	0,0
0 bis unter 3 % Wanderungsgewinn	13	24.165	22,3	31,8	24,5	13,5	5,3	2,7	0,0
3 bis unter 6 % Wanderungsgewinn	18	126.994	32,1	22,9	17,3	14,0	6,3	5,1	2,2
6 bis unter 9 % Wanderungsgew.	22	52.632	24,6	31,0	20,7	14,9	4,3	3,9	0,6
9 und mehr % Wanderungsgewinn	23	64.939	23,6	32,4	20,0	14,6	4,6	3,8	1,0
	23	59.201	25,1	30,1	19,6	14,1	5,3	4,4	1,5
insgesamt	119	352.867	26,2	28,5	19,9	14,4	5,4	4,3	1,3

Wanderungssaldo VZ 1991-1.1.1998 in % der Einwohner VZ 1991	Diff. Anteil Stimmen an Wahlber. LTW 99 - LTW 94								
	Ge- mein- den	Wahl- ber.	Nicht- wähler, ung.St.	VP	SPÖ	FPÖ	GRÜNE	LIF	CSUÖ/ - ÖABP
3 % und mehr Wanderungsverlust unter 3 % Wanderungsverlust	20	24.936	-1,1	1,4	1,7	0,4	-1,4	-0,9	0,0
0 bis unter 3 % Wanderungsgewinn	13	24.165	-2,0	2,6	2,6	0,1	-2,3	-1,1	0,0
3 bis unter 6 % Wanderungsgewinn	18	126.994	4,5	-1,6	3,9	-1,2	-2,0	-1,9	0,5
6 bis unter 9 % Wanderungsgew.	22	52.632	0,8	-0,5	2,1	-0,0	-0,5	-1,4	0,0
9 und mehr % Wanderungsgewinn	23	64.939	0,8	-0,7	2,7	0,6	-1,1	-1,4	0,0
	23	59.201	0,5	-0,7	4,6	0,1	-1,3	-1,8	0,0
insgesamt	119	352.867	2,2	-0,7	3,2	-0,4	-1,5	-1,6	0,2

Ausländer 1.1.1998 in % der Einwohner 1.1.1998	Anteil Stimmen an Wahlberechtigten LTW 99									
	Ge-mein-den	Wahl-ber.	Nicht-wähler, ung.St.	VP	SPÖ	FPÖ	GRÜNE	LIF	CSUÖ	
unter 4 % Ausländeranteil	21	19.045	19,4	40,5	21,9	14,8	1,9	1,4	0,0	
4 bis unter 6 % Ausländeranteil	31	54.493	21,4	37,4	22,2	13,4	3,5	2,1	0,0	
6 bis unter 8 % Ausländeranteil	20	45.131	23,0	33,7	23,3	14,7	3,1	2,1	0,0	
8 bis unter 10 % Ausländeranteil	16	37.896	25,4	29,1	23,4	15,1	4,4	2,6	0,0	
10 bis unter 12 % Ausländeranteil	14	47.128	25,1	29,4	26,0	13,6	3,6	2,3	0,0	
12 und mehr % Ausländeranteil	17	149.174	36,0	19,7	22,6	13,7	4,3	3,2	0,5	
insgesamt	119	352.867	28,4	27,7	23,2	14,0	3,9	2,6	0,2	

Ausländer 1.1.1998 in % der Einwohner 1.1.1998	Anteil Stimmen an Wahlberechtigten LTW 94									
	Ge-mein-den	Wahl-ber.	Nicht-wähler, ung.St.	VP	SPÖ	FPÖ	GRÜNE	LIF	ÖABP	
unter 4 % Ausländeranteil	21	19.045	20,6	42,3	18,7	13,0	3,1	2,0	0,4	
4 bis unter 6 % Ausländeranteil	31	54.493	21,1	38,3	19,1	13,3	3,9	3,2	1,1	
6 bis unter 8 % Ausländeranteil	20	45.131	23,1	34,6	19,8	13,8	4,4	3,3	1,1	
8 bis unter 10 % Ausländeranteil	16	37.896	24,6	29,9	18,9	14,7	6,1	4,5	1,3	
10 bis unter 12 % Ausländeranteil	14	47.128	24,0	29,4	23,7	13,7	4,6	4,2	0,4	
12 und mehr % Ausländeranteil	17	149.174	32,2	20,5	19,2	14,9	6,3	5,0	1,9	
insgesamt	119	352.867	26,2	28,5	19,9	14,4	5,4	4,3	1,3	

Ausländer 1.1.1998 in % der Einwohner 1.1.1998	Diff. Anteil Stimmen an Wahlber. LTW 99 - LTW 94									
	Ge-mein-den	Wahl-ber.	Nicht-wähler, ung.St.	VP	SPÖ	FPÖ	GRÜNE	LIF	CSUÖ/ -	ÖABP - /
unter 4 % Ausländeranteil	21	19.045	-1,1	-1,8	3,2	1,7	-1,1	-0,6	0,0	-0,4
4 bis unter 6 % Ausländeranteil	31	54.493	0,3	-0,9	3,1	0,1	-0,4	-1,1	0,0	-1,1
6 bis unter 8 % Ausländeranteil	20	45.131	-0,1	-0,9	3,5	1,0	-1,3	-1,1	0,0	-1,1
8 bis unter 10 % Ausländeranteil	16	37.896	0,8	-0,8	4,5	0,5	-1,7	-1,9	0,0	-1,3
10 bis unter 12 % Ausländeranteil	14	47.128	1,1	0,0	2,2	-0,1	-1,0	-1,9	0,0	-0,4
12 und mehr % Ausländeranteil	17	149.174	3,8	-0,7	3,4	-1,2	-1,9	-1,8	0,5	-1,9
insgesamt	119	352.867	2,2	-0,7	3,2	-0,4	-1,5	-1,6	0,2	-1,3

Anteil der 60-jährigen u. Älteren an den über 18-jährigen 1.1.1998	Anteil Stimmen an Wahlberechtigten LTW 99									
	Ge-mein-den	Wahl-ber.	Nicht-wähler, ung.St.	VP	SPÖ	FPÖ	GRÜNE	LIF	CSUÖ	
unter 18,5 % Seniorenanteil	19	34.775	24,5	34,3	20,0	14,7	3,7	2,7	0,0	
18,5 bis u. 20,0 % Seniorenanteil	27	62.961	23,3	33,6	21,6	15,4	3,7	2,5	0,0	
20,0 bis u. 21,5 % Seniorenanteil	28	82.846	25,2	29,7	25,4	14,2	3,3	2,2	0,0	
21,5 bis u. 23,0 % Seniorenanteil	20	35.462	20,2	33,8	25,7	14,1	4,0	2,2	0,0	
23,0 und mehr % Seniorenanteil	25	136.823	36,3	20,4	22,6	13,0	4,2	3,0	0,5	
insgesamt	119	352.867	28,4	27,7	23,2	14,0	3,9	2,6	0,2	

Anteil der 60-jährigen u. Älteren an den über 18-jährigen 1.1.1998	Anteil Stimmen an Wahlberechtigten LTW 94									
	Ge-mein-den	Wahl-ber.	Nicht-wähler, ung.St.	VP	SPÖ	FPÖ	GRÜNE	LIF	ÖABP	
unter 18,5 % Seniorenanteil	19	34.775	23,7	35,9	15,2	14,3	4,6	4,3	2,1	
18,5 bis u. 20,0 % Seniorenanteil	27	62.961	22,5	34,8	18,1	14,7	4,6	4,1	1,1	
20,0 bis u. 21,5 % Seniorenanteil	28	82.846	25,3	29,1	22,8	14,1	4,7	3,6	0,5	
21,5 bis u. 23,0 % Seniorenanteil	20	35.462	21,8	33,6	22,4	13,8	4,9	3,3	0,2	
23,0 und mehr % Seniorenanteil	25	136.823	31,7	21,8	19,3	14,2	6,1	4,8	2,0	
insgesamt	119	352.867	26,2	28,5	19,9	14,4	5,4	4,3	1,3	

Anteil der 60-jährigen u. Älteren an den über 18-jährigen 1.1.1998	Diff. Anteil Stimmen an Wahlber. LTW 99 - LTW 94									
	Ge-mein-den	Wahl-ber.	Nicht-wähler, ung.St.	VP	SPÖ	FPÖ	GRÜNE	LIF	CSUÖ/ -	ÖABP
unter 18,5 % Seniorenanteil	19	34.775	0,8	-1,5	4,8	0,4	-0,9	-1,6	0,0	-2,1
18,5 bis u. 20,0 % Seniorenanteil	27	62.961	0,7	-1,2	3,5	0,7	-1,0	-1,6	0,0	-1,1
20,0 bis u. 21,5 % Seniorenanteil	28	82.846	-0,1	0,6	2,6	0,1	-1,4	-1,3	0,0	-0,5
21,5 bis u. 23,0 % Seniorenanteil	20	35.462	-1,7	0,2	3,3	0,3	-0,9	-1,1	0,0	-0,2
23,0 und mehr % Seniorenanteil	25	136.823	4,6	-1,4	3,3	-1,2	-1,9	-1,9	0,5	-2,0
insgesamt	119	352.867	2,2	-0,7	3,2	-0,4	-1,5	-1,6	0,2	-1,3

Anteil der 18- bis u. 30-jährigen an den über 18-jährigen 1.1.1998	Ge-mein-den	Wahl-ber.	Nicht-wähler, ung.St.	Anteil Stimmen an Wahlberechtigten LTW 99					
				VP	SPÖ	FPÖ	GRÜNE	LIF	CSUÖ
unter 22 % Jugendanteil	19	159.138	35,5	19,8	23,0	13,4	4,6	3,3	0,4
22 bis unter 23 % Jugendanteil	25	64.121	24,9	31,2	22,6	14,6	4,2	2,5	0,0
23 bis unter 24 % Jugendanteil	22	47.034	23,2	30,9	27,2	13,8	2,9	2,0	0,0
24 bis unter 25 % Jugendanteil	21	47.686	23,1	36,0	21,2	14,8	3,0	1,9	0,0
25 bis unter 27 % Jugendanteil	17	23.782	19,6	39,0	21,8	15,3	2,4	1,9	0,0
27 und mehr % Jugendanteil	15	11.106	15,9	46,4	21,9	13,4	1,6	0,9	0,0
insgesamt	119	352.867	28,4	27,7	23,2	14,0	3,9	2,6	0,2

Anteil der 18- bis u. 30-jährigen an den über 18-jährigen 1.1.1998	Ge-mein-den	Wahl-ber.	Nicht-wähler, ung.St.	Anteil Stimmen an Wahlberechtigten LTW 94					
				VP	SPÖ	FPÖ	GRÜNE	LIF	ÖABP
unter 22 % Jugendanteil	19	159.138	31,5	20,9	19,3	14,6	6,4	5,2	2,1
22 bis unter 23 % Jugendanteil	25	64.121	24,0	32,3	19,6	13,9	5,2	4,0	1,0
23 bis unter 24 % Jugendanteil	22	47.034	24,4	29,9	23,6	14,0	4,6	3,2	0,3
24 bis unter 25 % Jugendanteil	21	47.686	22,9	36,4	18,7	14,3	3,8	3,1	0,7
25 bis unter 27 % Jugendanteil	17	23.782	20,0	40,3	19,0	13,9	3,4	3,0	0,5
27 und mehr % Jugendanteil	15	11.106	18,3	46,4	19,3	12,3	2,1	1,7	0,0
insgesamt	119	352.867	26,2	28,5	19,9	14,4	5,4	4,3	1,3

Anteil der 18- bis u. 30-jährigen an den über 18-jährigen 1.1.1998	Ge-mein-den	Wahl-ber.	Nicht-wähler, ung.St.	Diff. Anteil Stimmen an Wahlber. LTW 99 - LTW 94					
				VP	SPÖ	FPÖ	GRÜNE	LIF	CSUÖ/ÖABP
unter 22 % Jugendanteil	19	159.138	4,0	-1,1	3,7	-1,2	-1,8	-1,9	0,4
22 bis unter 23 % Jugendanteil	25	64.121	0,9	-1,0	3,0	0,7	-1,0	-1,5	0,0
23 bis unter 24 % Jugendanteil	22	47.034	-1,2	0,9	3,7	-0,2	-1,7	-1,2	0,0
24 bis unter 25 % Jugendanteil	21	47.686	0,2	-0,5	2,6	0,4	-0,8	-1,2	0,0
25 bis unter 27 % Jugendanteil	17	23.782	-0,4	-1,3	2,8	1,4	-1,1	-1,1	0,0
27 und mehr % Jugendanteil	15	11.106	-2,4	0,0	2,6	1,1	-0,4	-0,8	0,0
insgesamt	119	352.867	2,2	-0,7	3,2	-0,4	-1,5	-1,6	0,2

Durchschn. Haushaltsgröße der Privathaushalte VZ 1991	Anteil Stimmen an Wahlberechtigten LTW 99									
	Ge-mein-den	Wahl-ber.	Nicht-wähler, ung.St.	VP	SPÖ	FPÖ	GRÜNE	LIF	CSUÖ	
weniger als 2,75 Personen je HH	18	176.638	35,0	19,7	24,1	13,3	4,4	3,1	0,4	
2,75 bis u. 3,00 Personen je HH	25	66.402	23,9	32,9	21,9	14,6	4,1	2,6	0,0	
3,00 bis u. 3,25 Personen je HH	34	61.932	22,7	35,4	21,6	15,0	3,2	2,2	0,0	
3,25 bis u. 3,50 Personen je HH	23	32.359	19,7	38,6	23,4	14,1	2,8	1,4	0,0	
3,50 und mehr Personen je HH	19	15.536	17,5	42,4	22,4	15,0	1,7	1,1	0,0	
insgesamt	119	352.867	28,4	27,7	23,2	14,0	3,9	2,6	0,2	

Durchschn. Haushaltsgröße der Privathaushalte VZ 1991	Anteil Stimmen an Wahlberechtigten LTW 94									
	Ge-mein-den	Wahl-ber.	Nicht-wähler, ung.St.	VP	SPÖ	FPÖ	GRÜNE	LIF	-	ÖABP
weniger als 2,75 Personen je HH	18	176.638	31,4	20,3	20,8	14,5	6,2	5,0	1,8	
2,75 bis u. 3,00 Personen je HH	25	66.402	22,9	34,0	18,4	14,1	5,3	4,2	1,2	
3,00 bis u. 3,25 Personen je HH	34	61.932	22,9	36,5	17,7	14,2	4,3	3,3	1,1	
3,25 bis u. 3,50 Personen je HH	23	32.359	20,6	39,6	20,7	13,3	3,2	2,5	0,1	
3,50 und mehr Personen je HH	19	15.536	19,2	41,4	20,8	14,1	2,8	1,8	0,0	
insgesamt	119	352.867	26,2	28,5	19,9	14,4	5,4	4,3	1,3	

Durchschn. Haushaltsgröße der Privathaushalte VZ 1991	Diff. Anteil Stimmen an Wahlber. LTW 99 - LTW 94									
	Ge-mein-den	Wahl-ber.	Nicht-wähler, ung.St.	VP	SPÖ	FPÖ	GRÜNE	LIF	CSUÖ/ -	ÖABP -
weniger als 2,75 Personen je HH	18	176.638	3,6	-0,6	3,3	-1,2	-1,8	-1,9	0,4	-1,8
2,75 bis u. 3,00 Personen je HH	25	66.402	1,0	-1,0	3,5	0,5	-1,2	-1,6	0,0	-1,2
3,00 bis u. 3,25 Personen je HH	34	61.932	-0,3	-1,1	3,9	0,8	-1,2	-1,0	0,0	-1,1
3,25 bis u. 3,50 Personen je HH	23	32.359	-0,9	-1,0	2,7	0,8	-0,4	-1,1	0,0	-0,1
3,50 und mehr Personen je HH	19	15.536	-1,7	1,0	1,6	0,9	-1,1	-0,7	0,0	0,0
insgesamt	119	352.867	2,2	-0,7	3,2	-0,4	-1,5	-1,6	0,2	-1,3

Durchschn. Anzahl bewohnter Wohnungen in bewohnten Gebäuden 1991	Anteil Stimmen an Wahlberechtigten LTW 99									
	Ge-mein-den	Wahl-ber.	Nicht-wähler, ung.St.	VP	SPÖ	FPÖ	GRÜNE	LIF	CSUÖ	
unter 1,2 Wohnungen/Gebäude	14	10.108	20,7	39,4	21,1	15,3	2,1	1,4	0,0	
1,2 bis unter 1,3 Wohnng./Gebäude	31	37.007	19,7	38,9	22,0	14,6	3,1	1,7	0,0	
1,3 bis unter 1,4 Wohnng./Gebäude	25	40.426	20,0	38,4	22,6	14,2	2,7	2,1	0,0	
1,4 bis unter 1,6 Wohnng./Gebäude	22	57.276	24,8	32,5	22,3	14,7	3,4	2,3	0,0	
1,6 und mehr Wohnungen/Gebäude	27	208.050	33,2	21,7	23,7	13,6	4,4	3,0	0,3	
insgesamt	119	352.867	28,4	27,7	23,2	14,0	3,9	2,6	0,2	

Durchschn. Anzahl bewohnter Wohnungen in bewohnten Gebäuden 1991	Anteil Stimmen an Wahlberechtigten LTW 94									
	Ge-mein-den	Wahl-ber.	Nicht-wähler, ung.St.	VP	SPÖ	FPÖ	GRÜNE	LIF	ÖABP	
unter 1,2 Wohnungen/Gebäude	14	10.108	22,3	39,9	18,0	14,1	3,3	2,0	0,4	
1,2 bis unter 1,3 Wohnng./Gebäude	31	37.007	20,5	40,1	18,7	13,9	3,7	2,6	0,6	
1,3 bis unter 1,4 Wohnng./Gebäude	25	40.426	20,4	39,4	19,2	13,6	3,7	3,1	0,8	
1,4 bis unter 1,6 Wohnng./Gebäude	22	57.276	24,2	33,6	18,7	13,9	4,2	4,0	1,5	
1,6 und mehr Wohnungen/Gebäude	27	208.050	30,1	22,2	20,5	14,5	6,2	4,8	1,6	
insgesamt	119	352.867	26,2	28,5	19,9	14,4	5,4	4,3	1,3	

Durchschn. Anzahl bewohnter Wohnungen in bewohnten Gebäuden 1991	Diff. Anteil Stimmen an Wahlber. LTW 99 - LTW 94									
	Ge-mein-den	Wahl-ber.	Nicht-wähler, ung.St.	VP	SPÖ	FPÖ	GRÜNE	LIF	CSUÖ/ÖABP	
unter 1,2 Wohnungen/Gebäude	14	10.108	-1,6	-0,5	3,1	1,2	-1,2	-0,6	0,0	
1,2 bis unter 1,3 Wohnng./Gebäude	31	37.007	-0,8	-1,2	3,2	0,7	-0,6	-0,8	0,0	
1,3 bis unter 1,4 Wohnng./Gebäude	25	40.426	-0,4	-0,9	3,4	0,6	-1,0	-1,0	0,0	
1,4 bis unter 1,6 Wohnng./Gebäude	22	57.276	0,6	-1,1	3,6	0,8	-0,8	-1,7	0,0	
1,6 und mehr Wohnungen/Gebäude	27	208.050	3,1	-0,5	3,3	-1,0	-1,8	-1,8	0,3	
insgesamt	119	352.867	2,2	-0,7	3,2	-0,4	-1,5	-1,6	0,2	

Auspender 1991 in % der Beschäftigten VZ 1991		Anteil Stimmen an Wahlberechtigten LTW 99						
Ge- mein- den	Wahl- ber.	Nicht- wähler, ung.St.	VP	SPÖ	FPÖ	GRÜNE	LIF	CSUÖ
unter 40 % Auspendleranteil	19 158.069	35,1	22,0	22,1	13,4	4,0	2,9	0,4
40 bis u. 50 % Auspendleranteil	18 43.678	23,3	29,1	28,8	14,0	2,9	1,9	0,0
50 bis u. 60 % Auspendleranteil	31 54.518	22,0	34,4	23,3	14,8	3,2	2,2	0,0
60 bis u. 65 % Auspendleranteil	19 39.201	24,6	33,1	20,1	15,6	4,3	2,3	0,0
65 bis u. 70 % Auspendleranteil	15 26.298	23,4	30,8	25,2	13,9	4,2	2,6	0,0
70 und mehr % Auspendleranteil	17 31.103	23,9	33,4	21,8	13,5	4,2	3,1	0,0
insgesamt	119 352.867	28,4	27,7	23,2	14,0	3,9	2,6	0,2

Auspender 1991 in % der Beschäftigten VZ 1991		Anteil Stimmen an Wahlberechtigten LTW 94						
Ge- mein- den	Wahl- ber.	Nicht- wähler, ung.St.	VP	SPÖ	FPÖ	GRÜNE	LIF	ÖABP
unter 40 % Auspendleranteil	19 158.069	31,3	22,9	18,9	14,5	5,9	4,8	1,7
40 bis u. 50 % Auspendleranteil	18 43.678	23,1	28,0	27,4	14,3	4,0	3,1	0,1
50 bis u. 60 % Auspendleranteil	31 54.518	22,7	34,5	19,9	13,9	4,5	3,5	1,0
60 bis u. 65 % Auspendleranteil	19 39.201	23,2	34,8	16,3	15,1	5,3	4,0	1,4
65 bis u. 70 % Auspendleranteil	15 26.298	23,5	31,8	20,6	13,2	5,1	3,8	1,9
70 und mehr % Auspendleranteil	17 31.103	23,7	34,6	17,3	13,4	5,2	4,5	1,2
insgesamt	119 352.867	26,2	28,5	19,9	14,4	5,4	4,3	1,3

Auspender 1991 in % der Beschäftigten VZ 1991		Diff. Anteil Stimmen an Wahlber. LTW 99 - LTW 94							
Ge- mein- den	Wahl- ber.	Nicht- wähler, ung.St.	VP	SPÖ	FPÖ	GRÜNE	LIF	CSUÖ/ - /	ÖABP
unter 40 % Auspendleranteil	19 158.069	3,8	-1,0	3,2	-1,0	-1,9	-1,9	0,4	-1,7
40 bis u. 50 % Auspendleranteil	18 43.678	0,2	1,1	1,4	-0,3	-1,1	-1,2	0,0	-0,1
50 bis u. 60 % Auspendleranteil	31 54.518	-0,7	-0,0	3,5	0,9	-1,3	-1,3	0,0	-1,0
60 bis u. 65 % Auspendleranteil	19 39.201	1,4	-1,7	3,8	0,7	-1,0	-1,6	0,0	-1,4
65 bis u. 70 % Auspendleranteil	15 26.298	-0,1	-1,0	4,5	0,7	-0,8	-1,3	0,0	-1,9
70 und mehr % Auspendleranteil	17 31.103	0,2	-1,3	4,5	0,1	-0,9	-1,4	0,0	-1,2
insgesamt	119 352.867	2,2	-0,7	3,2	-0,4	-1,5	-1,6	0,2	-1,3

Arbeitslose 98 in % der Erwerbsfähigen (15-u.60 J.) 1.1.98	Ge-mein-den	Wahl-ber.	Nicht-wähler, ung.St.	Anteil Stimmen an Wahlberechtigten LTW 99					
				VP	SPÖ	FPÖ	GRÜNE	LIF	CSUÖ
unter 2,0 % Arbeitslose	23	28.017	20,9	39,7	21,1	13,1	3,0	2,2	0,0
2,0 bis unter 2,5 % Arbeitslose	26	61.639	24,2	33,7	19,5	15,6	4,1	2,8	0,0
2,5 bis unter 3,0 % Arbeitslose	15	45.917	23,8	29,0	26,4	14,1	4,2	2,3	0,0
3,0 bis unter 3,5 % Arbeitslose	22	47.081	23,8	31,8	25,8	13,6	3,2	1,8	0,0
3,5 bis unter 4,0 % Arbeitslose	13	130.920	37,1	19,6	13,0	4,3	4,3	3,1	0,5
4,0 und mehr % Arbeitslose	20	39.293	23,8	30,1	25,7	15,6	2,7	2,1	0,0
insgesamt	119	352.867	28,4	27,7	23,2	14,0	3,9	2,6	0,2

Arbeitslose 98 in % der Erwerbsfähigen (15-u.60 J.) 1.1.98	Ge-mein-den	Wahl-ber.	Nicht-wähler, ung.St.	Anteil Stimmen an Wahlberechtigten LTW 94					
				VP	SPÖ	FPÖ	GRÜNE	LIF	ÖABP
unter 2,0 % Arbeitslose	23	28.017	21,3	41,6	16,3	13,1	3,6	2,9	1,2
2,0 bis unter 2,5 % Arbeitslose	26	61.639	24,4	34,8	15,2	14,8	5,1	4,3	1,4
2,5 bis unter 3,0 % Arbeitslose	15	45.917	23,3	29,1	23,0	14,1	5,2	4,3	1,0
3,0 bis unter 3,5 % Arbeitslose	22	47.081	23,3	31,3	23,9	13,8	3,9	3,2	0,7
3,5 bis unter 4,0 % Arbeitslose	13	130.920	32,3	20,8	18,9	14,3	6,6	5,1	2,1
4,0 und mehr % Arbeitslose	20	39.293	24,4	29,8	24,0	14,9	4,1	2,9	0,0
insgesamt	119	352.867	26,2	28,5	19,9	14,4	5,4	4,3	1,3

Arbeitslose 98 in % der Erwerbsfähigen (15-u.60 J.) 1.1.98	Ge-mein-den	Wahl-ber.	Nicht-wähler, ung.St.	Diff. Anteil Stimmen an Wahlber. LTW 99 - LTW 94					
				VP	SPÖ	FPÖ	GRÜNE	LIF	CSUÖ/ÖABP
unter 2,0 % Arbeitslose	23	28.017	-0,4	-2,0	4,8	0,1	-0,6	-0,7	0,0
2,0 bis unter 2,5 % Arbeitslose	26	61.639	-0,2	-1,1	4,3	0,8	-1,0	-1,5	0,0
2,5 bis unter 3,0 % Arbeitslose	15	45.917	0,6	-0,1	3,4	0,0	-1,0	-1,9	0,0
3,0 bis unter 3,5 % Arbeitslose	22	47.081	0,5	0,6	1,9	-0,2	-0,6	-1,4	0,0
3,5 bis unter 4,0 % Arbeitslose	13	130.920	4,8	-1,2	3,5	-1,3	-2,3	-2,0	0,5
4,0 und mehr % Arbeitslose	20	39.293	-0,7	0,4	1,7	0,8	-1,4	-0,9	0,0
insgesamt	119	352.867	2,2	-0,7	3,2	-0,4	-1,5	-1,6	0,2

Veränd. der Arbeitslosen 93 - 98 in % der Arbeitslosen 1993	Anteil Stimmen an Wahlberechtigten LTW 99								
	Ge- mei- den	Wahl- ber.	Nicht- wähler, ung.St.	VP	SPÖ	FPÖ	GRÜNE	LIF	CSUÖ
10 und mehr % Abnahme	18	24.776	20,7	37,0	21,9	14,1	3,9	2,4	0,0
unter 10 % Abnahme	15	26.260	20,4	35,0	26,2	14,4	2,4	1,6	0,0
0 bis unter 10 % Zuwachs	13	36.292	26,3	26,9	26,7	14,0	3,6	2,5	0,0
10 bis unter 20 % Zuwachs	15	138.282	36,0	21,1	21,8	13,2	4,4	3,1	0,5
20 bis unter 30 % Zuwachs	22	45.834	23,2	32,9	22,5	15,1	3,9	2,3	0,0
30 bis unter 50 % Zuwachs	16	41.165	26,2	31,3	21,7	14,9	3,5	2,5	0,0
50 und mehr % Zuwachs	20	40.258	24,1	30,7	25,3	14,3	3,3	2,3	0,0
insgesamt	119	352.867	28,4	27,7	23,2	14,0	3,9	2,6	0,2

Veränd. der Arbeitslosen 93 - 98 in % der Arbeitslosen 1993	Anteil Stimmen an Wahlberechtigten LTW 94								
	Ge- mei- den	Wahl- ber.	Nicht- wähler, ung.St.	VP	SPÖ	FPÖ	GRÜNE	LIF	ÖABP
10 und mehr % Abnahme	18	24.776	21,9	37,5	18,0	13,1	5,2	3,7	0,5
unter 10 % Abnahme	15	26.260	22,6	31,8	24,0	15,2	3,6	2,7	0,1
0 bis unter 10 % Zuwachs	13	36.292	24,7	26,6	25,3	14,6	4,6	3,9	0,4
10 bis unter 20 % Zuwachs	15	138.282	31,8	22,3	18,1	14,3	6,3	5,1	2,1
20 bis unter 30 % Zuwachs	22	45.834	23,8	34,3	18,5	14,1	4,7	3,5	1,1
30 bis unter 50 % Zuwachs	16	41.165	24,3	32,8	18,5	14,1	4,9	4,1	1,3
50 und mehr % Zuwachs	20	40.258	23,6	31,3	21,9	14,2	4,4	3,6	1,1
insgesamt	119	352.867	26,2	28,5	19,9	14,4	5,4	4,3	1,3

Veränd. der Arbeitslosen 93 - 98 in % der Arbeitslosen 1993	Diff. Anteil Stimmen an Wahlber. LTW 99 - LTW 94								
	Ge- mei- den	Wahl- ber.	Nicht- wähler, ung.St.	VP	SPÖ	FPÖ	GRÜNE	LIF	CSUÖ/ - ÖABP
10 und mehr % Abnahme	18	24.776	-1,2	-0,5	3,9	1,0	-1,4	-1,2	0,0
unter 10 % Abnahme	15	26.260	-2,2	3,2	2,2	-0,8	-1,1	-1,1	0,0
0 bis unter 10 % Zuwachs	13	36.292	1,6	0,4	1,5	-0,6	-1,1	-1,4	0,0
10 bis unter 20 % Zuwachs	15	138.282	4,2	-1,2	3,6	-1,1	-1,9	-2,0	0,5
20 bis unter 30 % Zuwachs	22	45.834	-0,7	-1,3	4,0	1,0	-0,8	-2,0	0,0
30 bis unter 50 % Zuwachs	16	41.165	1,9	-1,6	3,2	0,7	-1,3	-1,6	0,0
50 und mehr % Zuwachs	20	40.258	0,4	-0,6	3,5	0,1	-1,1	-1,3	0,0
insgesamt	119	352.867	2,2	-0,7	3,2	-0,4	-1,5	-1,6	0,2

Veränd. der Arbeitsplätze 93 - 98 in % der Arbeitsplätze 1993	Ge- mein- den	Wahl- ber.	Nicht- wähler, ung.St.	Anteil Stimmen an Wahlberechtigten LTW 99					
				VP	SPÖ	FPÖ	GRÜNE	LIF	CSUÖ
5 und mehr % Abnahme	24	53.826	25,0	28,1	26,2	15,8	2,7	2,2	0,0
unter 5 % Abnahme	18	126.454	36,6	20,7	21,7	12,8	4,4	3,2	0,6
0 bis unter 5 % Zuwachs	23	46.536	22,4	34,4	23,6	14,4	3,5	1,7	0,0
5 bis unter 10 % Zuwachs	16	43.474	24,7	30,2	25,2	13,7	3,8	2,4	0,0
10 bis unter 15 % Zuwachs	17	41.365	23,7	34,2	20,6	14,7	3,9	2,9	0,0
15 und mehr % Zuwachs	21	41.212	24,6	31,6	23,2	14,2	4,0	2,4	0,0
insgesamt	119	352.867	28,4	27,7	23,2	14,0	3,9	2,6	0,2

Veränd. der Arbeitsplätze 93 - 98 in % der Arbeitsplätze 1993	Ge- mein- den	Wahl- ber.	Nicht- wähler, ung.St.	Anteil Stimmen an Wahlberechtigten LTW 94					
				VP	SPÖ	FPÖ	GRÜNE	LIF	ÖABP
5 und mehr % Abnahme	24	53.826	25,7	26,3	24,2	16,1	4,2	3,4	0,1
unter 5 % Abnahme	18	126.454	31,9	22,3	18,3	14,1	6,3	5,1	2,2
0 bis unter 5 % Zuwachs	23	46.536	23,4	34,1	20,6	13,9	4,8	2,8	0,4
5 bis unter 10 % Zuwachs	16	43.474	23,4	31,4	22,6	13,1	4,9	4,1	0,6
10 bis unter 15 % Zuwachs	17	41.365	23,2	34,8	15,9	14,5	5,2	4,5	1,9
15 und mehr % Zuwachs	21	41.212	23,6	33,6	18,9	13,6	4,6	3,9	1,7
insgesamt	119	352.867	26,2	28,5	19,9	14,4	5,4	4,3	1,3

Veränd. der Arbeitsplätze 93 - 98 in % der Arbeitsplätze 1993	Ge- mein- den	Wahl- ber.	Nicht- wähler, ung.St.	Diff. Anteil Stimmen an Wahlber. LTW 99 - LTW 94					
				VP	SPÖ	FPÖ	GRÜNE	LIF	CSUÖ/ - / ÖABP
5 und mehr % Abnahme	24	53.826	-0,7	1,8	2,0	-0,3	-1,5	-1,2	0,0
unter 5 % Abnahme	18	126.454	4,7	-1,5	3,5	-1,3	-1,9	-1,9	0,6
0 bis unter 5 % Zuwachs	23	46.536	-1,0	0,3	2,9	0,5	-1,3	-1,1	0,0
5 bis unter 10 % Zuwachs	16	43.474	1,3	-1,2	2,6	0,6	-1,0	-1,7	0,0
10 bis unter 15 % Zuwachs	17	41.365	0,5	-0,6	4,7	0,2	-1,3	-1,6	0,0
15 und mehr % Zuwachs	21	41.212	0,9	-2,0	4,3	0,5	-0,6	-1,5	0,0
insgesamt	119	352.867	2,2	-0,7	3,2	-0,4	-1,5	-1,6	0,2

Land- bzw. forstwirtsch. Wohnbev. 1991 in % der Einwohner VZ 1991	Anteil Stimmen an Wahlberechtigten LTW 99								
	Ge-mein-den	Wahl-ber.	Nicht-wähler, ung.St.	VP	SPÖ	FPÖ	GRÜNE	LIF	CSUÖ
unter 2,5 % Agrarquote	13	146.579	36,8	18,4	23,0	13,3	4,6	3,4	0,5
2,5 bis unter 5,0 % Agrarquote	19	61.953	24,4	29,3	26,6	13,7	3,8	2,3	0,0
5,0 bis unter 7,5 % Agrarquote	28	66.095	23,1	33,8	23,1	14,9	3,2	2,0	0,0
7,5 bis unter 10,0 % Agrarquote	25	44.109	21,3	37,4	20,4	15,4	3,3	2,2	0,0
10,0 bis unter 12,5 % Agrarquote	18	21.361	21,8	38,1	20,9	14,8	2,5	1,9	0,0
12,5 und mehr % Agrarquote	16	12.770	19,1	43,5	21,1	12,4	2,5	1,4	0,0
insgesamt	119	352.867	28,4	27,7	23,2	14,0	3,9	2,6	0,2

Land- bzw. forstwirtsch. Wohnbev. 1991 in % der Einwohner VZ 1991	Anteil Stimmen an Wahlberechtigten LTW 94								
	Ge-mein-den	Wahl-ber.	Nicht-wähler, ung.St.	VP	SPÖ	FPÖ	GRÜNE	LIF	ÖABP
unter 2,5 % Agrarquote	13	146.579	32,5	19,4	19,6	14,6	6,6	5,2	2,1
2,5 bis unter 5,0 % Agrarquote	19	61.953	23,8	29,2	23,5	13,7	5,3	3,9	0,6
5,0 bis unter 7,5 % Agrarquote	28	66.095	23,7	33,6	20,4	13,9	4,3	3,3	0,7
7,5 bis unter 10,0 % Agrarquote	25	44.109	21,6	38,9	16,2	14,7	3,9	3,6	1,1
10,0 bis unter 12,5 % Agrarquote	18	21.361	20,7	40,5	18,1	14,3	3,0	2,7	0,7
12,5 und mehr % Agrarquote	16	12.770	19,8	44,9	17,1	12,5	2,9	1,9	0,9
insgesamt	119	352.867	26,2	28,5	19,9	14,4	5,4	4,3	1,3

Land- bzw. forstwirtsch. Wohnbev. 1991 in % der Einwohner VZ 1991	Diff. Anteil Stimmen an Wahlber. LTW 99 - LTW 94								
	Ge-mein-den	Wahl-ber.	Nicht-wähler, ung.St.	VP	SPÖ	FPÖ	GRÜNE	LIF	CSUÖ/ÖABP
unter 2,5 % Agrarquote	13	146.579	4,4	-1,0	3,4	-1,3	-2,0	-1,9	0,5
2,5 bis unter 5,0 % Agrarquote	19	61.953	0,5	0,1	3,1	0,0	-1,5	-1,6	0,0
5,0 bis unter 7,5 % Agrarquote	28	66.095	-0,6	0,2	2,6	0,9	-1,1	-1,3	0,0
7,5 bis unter 10,0 % Agrarquote	25	44.109	-0,3	-1,5	4,2	0,7	-0,6	-1,4	0,0
10,0 bis unter 12,5 % Agrarquote	18	21.361	1,1	-2,4	2,8	0,5	-0,5	-0,8	0,0
12,5 und mehr % Agrarquote	16	12.770	-0,7	-1,4	4,0	-0,1	-0,4	-0,5	0,0
insgesamt	119	352.867	2,2	-0,7	3,2	-0,4	-1,5	-1,6	0,2

Nächtigkeiten des Fremdenverkehrs- jahres 97/98 je Einwohner 1.1.98	Anteil Stimmen an Wahlberechtigten LTW 99									
	Ge- mein- den	Wahl- ber.	Nicht- wähler, ung.St.	VP	SPÖ	FPÖ	GRÜNE	LIF	CSUÖ	
unter 5 Nächtigkeiten/Einwohner	22	66.672	25,5	27,8	25,3	14,5	4,1	2,8	0,0	
5 bis u. 20 Nächtigkeiten/Einw.	28	170.190	34,6	23,0	21,3	13,1	4,5	3,1	0,4	
20 bis u. 50 Nächtigkeiten/Einw.	22	43.312	21,2	33,9	24,5	14,8	3,4	2,0	0,0	
50 bis u. 100 Nächtigkeiten/Einw.	19	29.498	20,9	36,5	23,8	15,1	2,2	1,5	0,0	
100 b. u. 150 Nächtigkeiten/Einw.	13	24.887	22,9	32,4	25,5	14,6	2,7	1,9	0,0	
150 und mehr Nächtigkeiten/Einw.	15	18.308	21,7	35,5	23,9	15,4	1,9	1,7	0,0	
insgesamt	119	352.867	28,4	27,7	23,2	14,0	3,9	2,6	0,2	

Nächtigkeiten des Fremdenverkehrs- jahres 97/98 je Einwohner 1.1.98	Anteil Stimmen an Wahlberechtigten LTW 94									
	Ge- mein- den	Wahl- ber.	Nicht- wähler, ung.St.	VP	SPÖ	FPÖ	GRÜNE	LIF	-	ÖABP
unter 5 Nächtigkeiten/Einwohner	22	66.672	24,5	28,2	22,2	14,5	5,1	4,2	1,2	
5 bis u. 20 Nächtigkeiten/Einw.	28	170.190	30,7	24,5	17,3	14,0	6,4	5,0	2,1	
20 bis u. 50 Nächtigkeiten/Einw.	22	43.312	22,0	34,1	21,9	14,2	4,3	3,1	0,4	
50 bis u. 100 Nächtigkeiten/Einw.	19	29.498	22,3	34,3	21,9	14,8	3,7	2,7	0,2	
100 b. u. 150 Nächtigkeiten/Einw.	13	24.887	23,1	32,0	23,7	14,2	3,7	3,3	0,0	
150 und mehr Nächtigkeiten/Einw.	15	18.308	23,6	34,1	21,7	15,3	2,5	2,7	0,0	
insgesamt	119	352.867	26,2	28,5	19,9	14,4	5,4	4,3	1,3	

Nächtigkeiten des Fremdenverkehrs- jahres 97/98 je Einwohner 1.1.98	Diff. Anteil Stimmen an Wahlber. LTW 99 - LTW 94									
	Ge- mein- den	Wahl- ber.	Nicht- wähler, ung.St.	VP	SPÖ	FPÖ	GRÜNE	LIF	CSUÖ/	- / ÖABP
unter 5 Nächtigkeiten/Einwohner	22	66.672	1,0	-0,5	3,1	0,0	-1,0	-1,4	0,0	-1,2
5 bis u. 20 Nächtigkeiten/Einw.	28	170.190	3,8	-1,5	4,1	-0,9	-1,9	-1,9	0,4	-2,1
20 bis u. 50 Nächtigkeiten/Einw.	22	43.312	-0,8	-0,1	2,6	0,6	-0,8	-1,1	0,0	-0,4
50 bis u. 100 Nächtigkeiten/Einw.	19	29.498	-1,5	2,2	1,9	0,3	-1,5	-1,2	0,0	-0,2
100 b. u. 150 Nächtigkeiten/Einw.	13	24.887	-0,2	0,5	1,8	0,4	-1,1	-1,4	0,0	-0,0
150 und mehr Nächtigkeiten/Einw.	15	18.308	-2,0	1,4	2,2	0,1	-0,6	-1,1	0,0	0,0
insgesamt	119	352.867	2,2	-0,7	3,2	-0,4	-1,5	-1,6	0,2	-1,3

Veränd. der Nachtigungen 92/93 - 97/98 in % der Nachtigungen 92/93	Anteil Stimmen an Wahlberechtigten LTW 99								
	Ge-mein-den	Wahl-ber.	Nicht-wahler, ung.St.	VP	SPO	FPO	GRUNE	LIF	CSUO
40 und mehr % Abnahme	20	39.849	22,7	35,1	20,0	15,4	4,5	2,3	0,0
30 bis unter 40 % Abnahme	16	35.354	23,7	32,4	24,2	13,9	3,5	2,3	0,0
25 bis unter 30 % Abnahme	18	51.190	25,9	28,6	25,7	14,0	3,3	2,5	0,0
20 bis unter 25 % Abnahme	18	30.147	21,0	36,0	22,9	16,0	2,2	1,9	0,0
15 bis unter 20 % Abnahme	16	28.539	20,6	32,4	28,2	14,0	3,0	1,8	0,0
unter 15 % Abnahme	18	134.102	36,7	20,7	21,6	13,1	4,3	3,1	0,5
unverandert oder Zuwachs	13	33.686	26,1	28,8	23,7	14,1	4,4	2,8	0,0
insgesamt	119	352.867	28,4	27,7	23,2	14,0	3,9	2,6	0,2

Veränd. der Nachtigungen 92/93 - 97/98 in % der Nachtigungen 92/93	Anteil Stimmen an Wahlberechtigten LTW 94								
	Ge-mein-den	Wahl-ber.	Nicht-wahler, ung.St.	VP	SPO	FPO	GRUNE	LIF	OABP
40 und mehr % Abnahme	20	39.849	22,6	36,5	15,8	14,6	5,7	3,6	1,3
30 bis unter 40 % Abnahme	16	35.354	24,0	32,5	21,0	13,3	4,4	3,8	1,0
25 bis unter 30 % Abnahme	18	51.190	26,0	28,6	22,6	14,1	4,6	3,7	0,3
20 bis unter 25 % Abnahme	18	30.147	22,2	35,4	22,0	15,7	3,4	2,9	0,4
15 bis unter 20 % Abnahme	16	28.539	20,8	31,7	27,1	13,1	4,1	3,2	0,0
unter 15 % Abnahme	18	134.102	31,9	22,0	18,3	14,4	6,2	5,1	2,1
unverandert oder Zuwachs	13	33.686	24,9	30,0	18,6	14,1	5,6	4,5	2,3
insgesamt	119	352.867	26,2	28,5	19,9	14,4	5,4	4,3	1,3

Veränd. der Nachtigungen 92/93 - 97/98 in % der Nachtigungen 92/93	Diff. Anteil Stimmen an Wahlber. LTW 99 - LTW 94								
	Ge-mein-den	Wahl-ber.	Nicht-wahler, ung.St.	VP	SPO	FPO	GRUNE	LIF	CSUO/OABP
40 und mehr % Abnahme	20	39.849	0,1	-1,4	4,2	0,8	-1,2	-1,3	0,0
30 bis unter 40 % Abnahme	16	35.354	-0,4	-0,1	3,2	0,6	-0,9	-1,5	0,0
25 bis unter 30 % Abnahme	18	51.190	-0,1	-0,1	3,1	-0,2	-1,3	-1,2	0,0
20 bis unter 25 % Abnahme	18	30.147	-1,2	0,6	2,9	0,3	-1,1	-1,0	0,0
15 bis unter 20 % Abnahme	16	28.539	-0,2	0,7	1,1	0,9	-1,2	-1,4	0,0
unter 15 % Abnahme	18	134.102	4,7	-1,3	3,2	-1,3	-1,9	-2,0	0,5
unverandert oder Zuwachs	13	33.686	1,3	-1,1	5,0	-0,0	-1,1	-1,7	0,0
insgesamt	119	352.867	2,2	-0,7	3,2	-0,4	-1,5	-1,6	0,2

Aufkommen an gemeindeeigenen Abgaben 1996 je Einwohner 96	Anteil Stimmen an Wahlberechtigten LTW 99									
	Ge-mein-den	Wahl-ber.	Nicht-wähler, ung.St.	VP	SPÖ	FPÖ	GRÜNE	LIF	CSUÖ	
unter S 3.000 Steuerkopffquote	25	33.740	21,2	36,9	21,2	15,2	3,9	1,7	0,0	
S 3.000 bis u. 4.000 Steuerkqu.	21	41.148	24,1	33,0	21,8	14,3	3,9	2,9	0,0	
S 4.000 bis u. 5.000 Steuerkqu.	19	55.204	24,2	28,7	27,8	13,5	3,5	2,2	0,0	
S 5.000 bis u. 6.000 Steuerkqu.	23	52.474	21,3	34,8	24,7	14,4	3,0	1,8	0,0	
S 6.000 bis u. 8.000 Steuerkqu.	15	41.226	26,4	28,3	24,1	15,1	3,5	2,7	0,0	
S 8.000 und mehr Steuerkopffquote	16	129.075	37,4	20,1	21,1	13,2	4,4	3,2	0,5	
insgesamt	119	352.867	28,4	27,7	23,2	14,0	3,9	2,6	0,2	

Aufkommen an gemeindeeigenen Abgaben 1996 je Einwohner 96	Anteil Stimmen an Wahlberechtigten LTW 94									
	Ge-mein-den	Wahl-ber.	Nicht-wähler, ung.St.	VP	SPÖ	FPÖ	GRÜNE	LIF	-	ÖABP
unter S 3.000 Steuerkopffquote	25	33.740	21,8	38,5	17,9	13,7	4,6	2,8	-	0,7
S 3.000 bis u. 4.000 Steuerkqu.	21	41.148	23,1	35,2	17,6	13,4	4,8	4,3	-	1,7
S 4.000 bis u. 5.000 Steuerkqu.	19	55.204	23,4	28,5	25,1	13,8	5,1	3,6	-	0,6
S 5.000 bis u. 6.000 Steuerkqu.	23	52.474	22,7	33,4	22,1	14,2	4,1	3,0	-	0,5
S 6.000 bis u. 8.000 Steuerkqu.	15	41.226	27,0	27,0	21,2	15,3	4,5	4,2	-	0,7
S 8.000 und mehr Steuerkopffquote	16	129.075	32,4	21,8	17,5	14,5	6,4	5,2	-	2,2
insgesamt	119	352.867	26,2	28,5	19,9	14,4	5,4	4,3	-	1,3

Aufkommen an gemeindeeigenen Abgaben 1996 je Einwohner 96	Diff. Anteil Stimmen an Wahlber. LTW 99 - LTW 94										
	Ge-mein-den	Wahl-ber.	Nicht-wähler, ung.St.	VP	SPÖ	FPÖ	GRÜNE	LIF	CSUÖ/	- /	ÖABP
unter S 3.000 Steuerkopffquote	25	33.740	-0,5	-1,7	3,3	1,5	-0,7	-1,1	0,0	-	-0,7
S 3.000 bis u. 4.000 Steuerkqu.	21	41.148	1,0	-2,2	4,3	0,9	-0,9	-1,4	0,0	-	-1,7
S 4.000 bis u. 5.000 Steuerkqu.	19	55.204	0,8	0,3	2,7	-0,3	-1,6	-1,4	0,0	-	-0,6
S 5.000 bis u. 6.000 Steuerkqu.	23	52.474	-1,4	1,3	2,6	0,3	-1,1	-1,2	0,0	-	-0,5
S 6.000 bis u. 8.000 Steuerkqu.	15	41.226	-0,7	1,2	2,8	-0,2	-1,0	-1,5	0,0	-	-0,7
S 8.000 und mehr Steuerkopffquote	16	129.075	5,1	-1,7	3,6	-1,3	-2,0	-2,0	0,5	-	-2,2
insgesamt	119	352.867	2,2	-0,7	3,2	-0,4	-1,5	-1,6	0,2	-	-1,3

"Zweitwohnungen" 1991 in % der Wohnungen insgesamt 1991	Anteil Stimmen an Wahlberechtigten LTW 99									
	Ge- mein- den	Wahl- ber.	Nicht- wähler, ung.St.	VP	SPÖ	FPÖ	GRÜNE	LIF	CSUÖ	
unter 5 % Zweitwohnungen	16	61.272	26,3	26,0	26,7	14,4	4,1	2,5	0,0	
5 bis unter 7,5 % Zweitwohnungen	18	49.902	23,1	32,1	22,6	15,1	4,4	2,7	0,0	
7,5 bis unter 10 % Zweitwohnungen	17	38.316	24,5	34,6	20,6	14,1	3,6	2,6	0,0	
10 bis unter 15 % Zweitwohnungen	26	141.505	35,4	22,1	22,0	12,8	4,1	3,1	0,5	
15 bis unter 25 % Zweitwohnungen	24	34.195	22,4	32,9	25,0	15,3	2,8	1,7	0,0	
25 und mehr % Zweitwohnungen	18	27.677	22,1	35,7	22,8	15,4	2,3	1,7	0,0	
insgesamt	119	352.867	28,4	27,7	23,2	14,0	3,9	2,6	0,2	

"Zweitwohnungen" 1991 in % der Wohnungen insgesamt 1991	Anteil Stimmen an Wahlberechtigten LTW 94									
	Ge- mein- den	Wahl- ber.	Nicht- wähler, ung.St.	VP	SPÖ	FPÖ	GRÜNE	LIF	ÖABP	
unter 5 % Zweitwohnungen	16	61.272	25,2	25,6	24,0	14,6	5,4	4,0	1,1	
5 bis unter 7,5 % Zweitwohnungen	18	49.902	22,3	33,1	19,3	14,5	5,5	4,3	1,0	
7,5 bis unter 10 % Zweitwohnungen	17	38.316	24,2	35,7	16,6	13,7	4,7	3,8	1,3	
10 bis unter 15 % Zweitwohnungen	26	141.505	31,4	23,4	18,2	13,9	6,1	4,9	2,0	
15 bis unter 25 % Zweitwohnungen	24	34.195	21,2	34,3	14,5	14,5	3,7	2,8	0,1	
25 und mehr % Zweitwohnungen	18	27.677	25,6	32,8	20,0	15,3	2,9	3,0	0,4	
insgesamt	119	352.867	26,2	28,5	19,9	14,4	5,4	4,3	1,3	

"Zweitwohnungen" 1991 in % der Wohnungen insgesamt 1991	Diff. Anteil Stimmen an Wahlber. LTW 99 - LTW 94									
	Ge- mein- den	Wahl- ber.	Nicht- wähler, ung.St.	VP	SPÖ	FPÖ	GRÜNE	LIF	CSUÖ/ - ÖABP	
unter 5 % Zweitwohnungen	16	61.272	1,1	0,4	2,7	-0,2	-1,3	-1,5	0,0	-1,1
5 bis unter 7,5 % Zweitwohnungen	18	49.902	0,8	-1,0	3,3	0,6	-1,1	-1,6	0,0	-1,0
7,5 bis unter 10 % Zweitwohnungen	17	38.316	0,3	-1,1	4,0	0,3	-1,0	-1,3	0,0	-1,3
10 bis unter 15 % Zweitwohnungen	26	141.505	4,0	-1,3	3,8	-1,1	-2,0	-1,8	0,5	-2,0
15 bis unter 25 % Zweitwohnungen	24	34.195	1,1	-1,3	1,5	0,8	-0,9	-1,1	0,0	-0,1
25 und mehr % Zweitwohnungen	18	27.677	-3,5	3,0	2,8	0,1	-0,6	-1,3	0,0	-0,4
insgesamt	119	352.867	2,2	-0,7	3,2	-0,4	-1,5	-1,6	0,2	-1,3

LANDTAGSWAHL 7.3.1999

Stimmanteile LTW 99

Gemeindenname	Rang Nr.	Wahlber. insg.	Ähnlichkeitsmaß	VP	SPÖ	FPÖ	GRÜNE	LIF	CSUÖ
Neumarkt am Wallersee	1	3.428	2,0	39,5	31,7	19,1	6,2	3,5	
Henndorf am Wallersee	2	3.226	10,3	39,7	29,8	21,3	5,3	4,0	
Wals-Siezenheim	3	7.740	18,7	39,1	28,8	21,6	6,7	3,9	
Golling an der Salzach	4	2.671	19,5	39,9	29,0	22,1	6,0	3,1	
Oberalm	5	2.674	21,6	37,0	35,2	16,7	6,6	4,5	
Sankt Johann im Pongau	6	6.764	22,6	42,3	29,7	19,5	6,3	2,2	
Sankt Veit im Pongau	7	2.288	23,5	42,4	32,1	17,8	6,5	1,3	
Sankt Martin bei Lofer	8	756	23,6	42,7	32,7	19,5	3,0	2,2	
Oberndorf bei Salzburg	9	3.575	24,5	34,5	32,8	20,9	7,3	4,5	
Sankt Margarethen im Lungau	10	513	28,3	40,9	35,9	18,0	2,8	2,4	
Lessach	110	459	675,0	61,2	27,6	8,3	1,1	1,7	
Tweng	111	220	717,5	51,1	13,5	33,1	1,1	1,1	
Thomatal	112	273	740,4	43,2	15,7	39,8	0,4	0,8	
Werfenweng	113	471	807,0	61,4	15,6	19,1	2,8	1,2	
Hüttschlag	114	703	897,1	65,1	24,9	8,7	1,3	0,0	
Schwarzach im Pongau	115	2.536	1.018,1	21,1	58,1	13,2	5,8	1,9	
Sankt Koloman	116	1.023	1.072,5	64,9	13,0	18,1	2,1	1,9	
Bürmoos	117	2.969	1.328,0	14,9	59,8	17,0	5,4	2,9	
Lend	118	1.203	1.336,3	21,3	63,3	12,2	1,9	1,3	
Göming	119	417	1.648,6	72,8	14,6	6,5	3,4	2,8	
Bundesland Salzburg		352.867		38,8	32,3	19,6	5,4	3,7	0,3

LANDTAGSWAHL 13.3.1994

Stimmanteile LTW 94

Gemeindenname	Rang Nr.	Wahlber. insg.	Ähnlichkeitsmaß	VP	SPÖ	FPÖ	GRÜNE	LIF	-	ÖABP
Oberndorf bei Salzburg	1	3.521	5,7	36,8	27,5	18,8	7,6	6,8		2,6
Oberalm	2	2.606	10,1	38,1	26,2	19,3	9,3	7,1		1,7
Strobl	3	2.279	24,9	40,8	27,2	22,2	4,5	3,6		2,2
Sankt Gilgen	4	2.489	25,7	41,8	27,3	17,4	4,2	7,1		
Piesendorf	5	2.194	26,5	39,8	29,2	22,2	4,7	4,1		
Neumarkt am Wallersee	6	3.221	31,3	36,2	23,6	20,1	10,7	6,8		2,6
Unternberg	7	694	31,4	41,8	28,4	21,6	5,0	3,2		
Radstadt	8	3.112	32,5	41,9	26,5	22,5	4,6	4,6		
Sankt Johann im Pongau	9	6.343	33,0	42,1	30,1	17,4	5,5	4,9		
Henndorf am Wallersee	10	2.956	36,1	40,0	22,1	20,2	6,2	8,4		3,1
Lend	110	1.225	926,1	32,9	54,2	8,7	2,6	1,6		
Filzmoos	111	849	935,6	63,1	9,2	19,8	5,2	2,8		
Schleedorf	112	561	973,3	63,7	9,4	19,2	3,8	1,6		2,4
Schwarzach im Pongau	113	2.587	1.006,9	23,0	53,9	14,0	5,5	3,6		
Zederhaus	114	890	1.057,5	66,2	11,1	16,5	5,0	1,3		
Hüttschlag	115	675	1.163,5	68,8	22,9	6,6	1,7	0,0		
Werfenweng	116	414	1.197,5	66,1	8,1	23,6	1,1	1,1		
Sankt Koloman	117	956	1.877,9	75,9	7,1	12,2	2,6	2,2		1,8
Göming	118	425	1.946,8	76,3	8,3	7,4	4,7	1,5		3,5
Bürmoos	119	2.654	1.976,6	9,6	60,5	15,9	6,7	3,8		
Bundesland Salzburg		346.626		38,6	27,0	19,5	7,3	5,8		1,8









LANDTAGSWAHL 7.3.1999 - 13.3.1994

Diff. der Stimmanteile LTW 99 - LTW 94

Gemeindenname	Rang Nr.	Wahlber. insg.	Ähnlichkeitsmaß	VP	SPÖ	FPÖ	GRÜNE	LIF	CSUÖ/	ÖABP/
Saalfelden a. Steinernen Meer	1	10.070	5,1	0,1	5,8	-0,3	-2,7	-3,0		
Elsbethen	2	3.633	6,8	0,2	6,7	-0,7	-0,7	-2,0		-3,5
Thalgau	3	3.597	8,1	-1,5	6,6	1,2	-1,7	-1,4		-3,1
Maishofen	4	2.110	9,0	1,0	4,7	-2,0	-2,0	-1,8		
Puch bei Hallein	5	2.692	9,0	-1,3	4,2	-0,7	-0,8	-1,4		
Wals-Siezenheim	6	7.740	9,4	-0,0	8,0	-0,5	-1,8	-3,4		-2,3
Unken	7	1.343	10,0	-2,1	4,9	1,3	-1,7	-2,3		
Mariapfarr	8	1.688	10,2	-0,2	4,5	-0,1	-3,7	-0,5		
Bergheim	9	3.317	10,6	0,3	8,1	-0,8	-1,8	-2,9		-2,9
Hallein	10	11.871	12,1	1,1	2,8	-0,9	-1,4	-1,5		
Piesendorf	110	2.385	165,0	6,4	-5,3	3,4	-2,5	-2,0		
Sankt Koloman	111	1.023	167,1	-11,0	5,9	5,9	-0,5	-0,3		
Lend	112	1.203	174,4	-11,7	9,1	3,5	-0,7	-0,2		
Fuschl am See	113	906	176,3	-11,0	5,1	6,2	0,8	0,6		-1,7
Muhr	114	488	188,5	-4,5	-3,3	9,4	-1,3	-0,3		
Sankt Margarethen im Lungau	115	513	203,2	4,2	-7,2	5,0	-1,3	-0,7		
Schleedorf	116	571	216,3	-9,7	15,7	-2,2	-1,0	-0,4		-2,4
Goldegg	117	1.559	229,7	-1,1	-3,6	-3,3	9,7	-1,7		
Viehhofen	118	438	252,2	-11,7	15,4	-1,9	-0,5	-1,2		
Bad Gastein	119	3.329	267,9	11,8	-5,9	-1,7	-2,0	-2,2		
Bundesland Salzburg		352.867		0,2	5,3	0,1	-1,9	-2,1	0,3	-1,8

LANDTAGSWAHL 1999

VP - STIMMANTEILSDIFFERENZ ZU 1994

- Legende:
-  4.50 und mehr PP Stimmenteilgewinn
 -  3.00 bis unter 4.50 PP Stimmenteilgewinn
 -  1.50 bis unter 3.00 PP Stimmenteilgewinn
 -  0.00 bis unter 1.50 PP Stimmenteilgewinn
 -  -1.50 bis unter 0.00 PP Stimmenteilverlust
 -  -3.00 bis zu -1.50 PP Stimmenteilverlust
 -  -4.50 bis zu -3.00 PP Stimmenteilverlust
 -  bis zu -4.50 PP Stimmenteilverlust



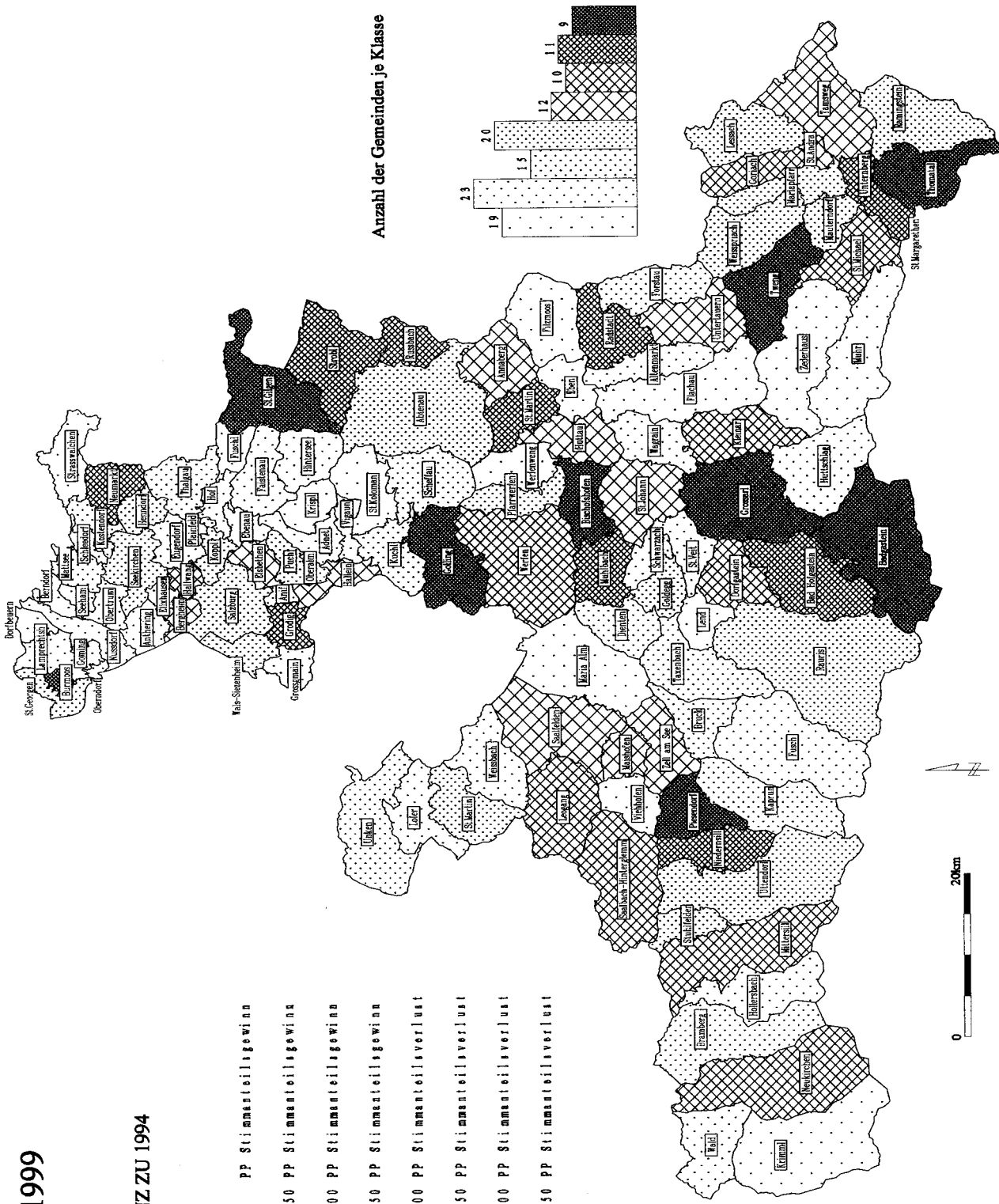
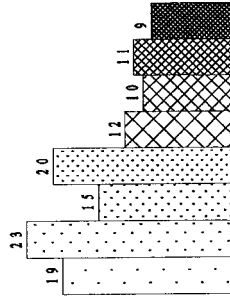





Anzahl der Gemeinden je Klasse



LANDTAGSWAHL 1999

SPÖ - STIMMANTEILSDIFFERENZ ZU 1994

Legende:

-  7.50 und mehr PP Stimmanteilgewinn
-  5.00 bis unter 7.50 PP Stimmanteilgewinn
-  2.50 bis unter 5.00 PP Stimmanteilgewinn
-  0.00 bis unter 2.50 PP Stimmanteilgewinn
-  -2.50 bis unter 0.00 PP Stimmanteilverlust
-  -5.00 bis zu -2.50 PP Stimmanteilverlust
-  -7.50 bis zu -5.00 PP Stimmanteilverlust
-  bis zu -7.50 PP Stimmanteilverlust

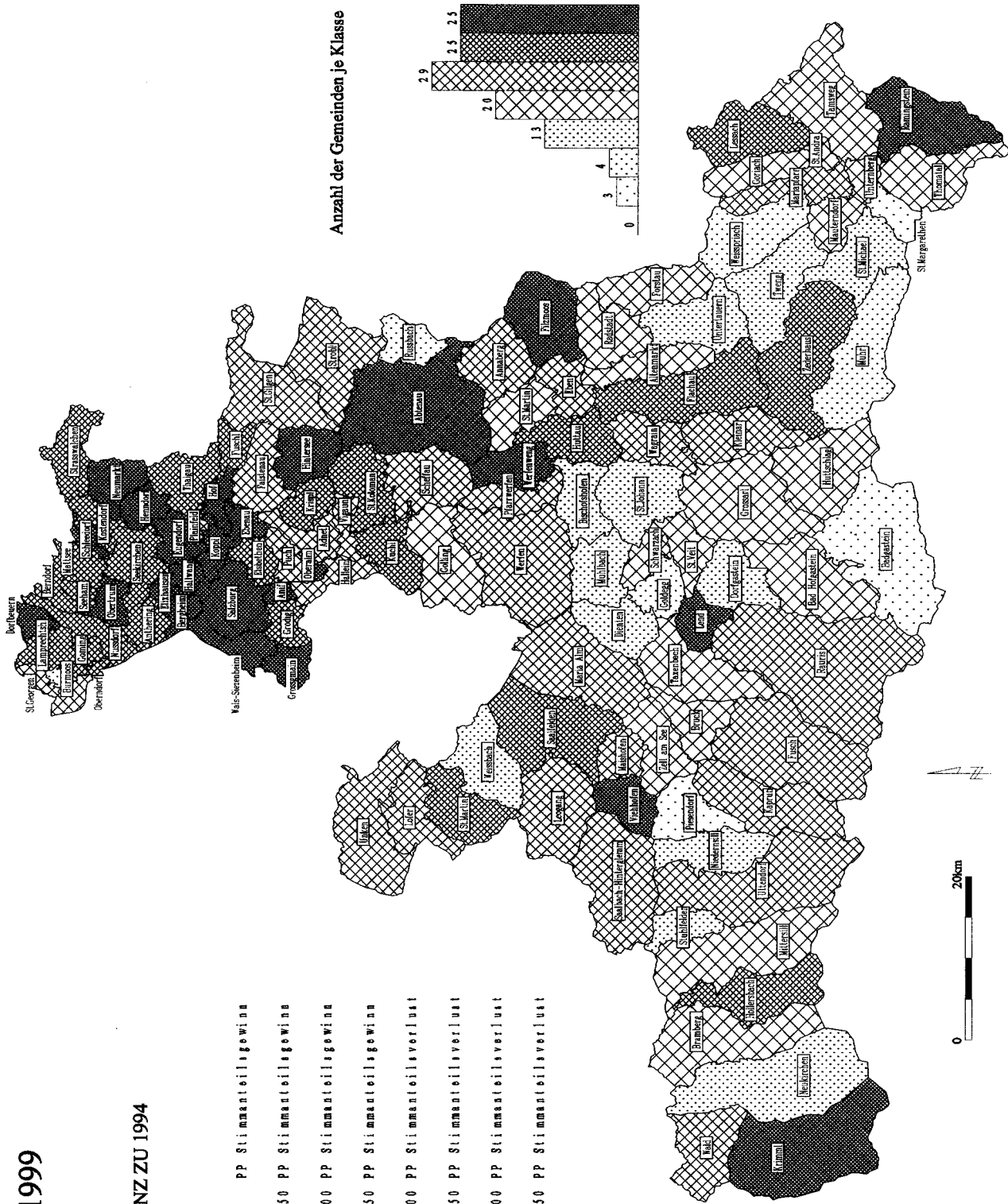
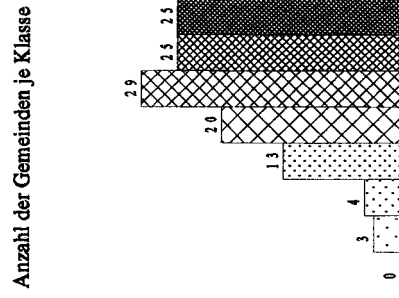









Amt der Salzburger Landesregierung

SAGIS - Salzburger Geographisches Informationssystem

LANDTAGSWAHL 1999

FPÖ - STIMMANTEILSDIFFERENZ ZU 1994

Legende:

-  4.00 und mehr PP Stimmannteilgewinn
-  2.50 bis unter 4.00 PP Stimmannteilgewinn
-  1.00 bis unter 2.50 PP Stimmannteilgewinn
-  0.00 bis unter 1.00 PP Stimmannteilgewinn
-  -1.00 bis unter 0.00 PP Stimmannteilverlust
-  -2.50 bis zu -1.00 PP Stimmannteilverlust
-  -4.00 bis zu -2.50 PP Stimmannteilverlust
-  bis zu -4.00 PP Stimmannteilverlust

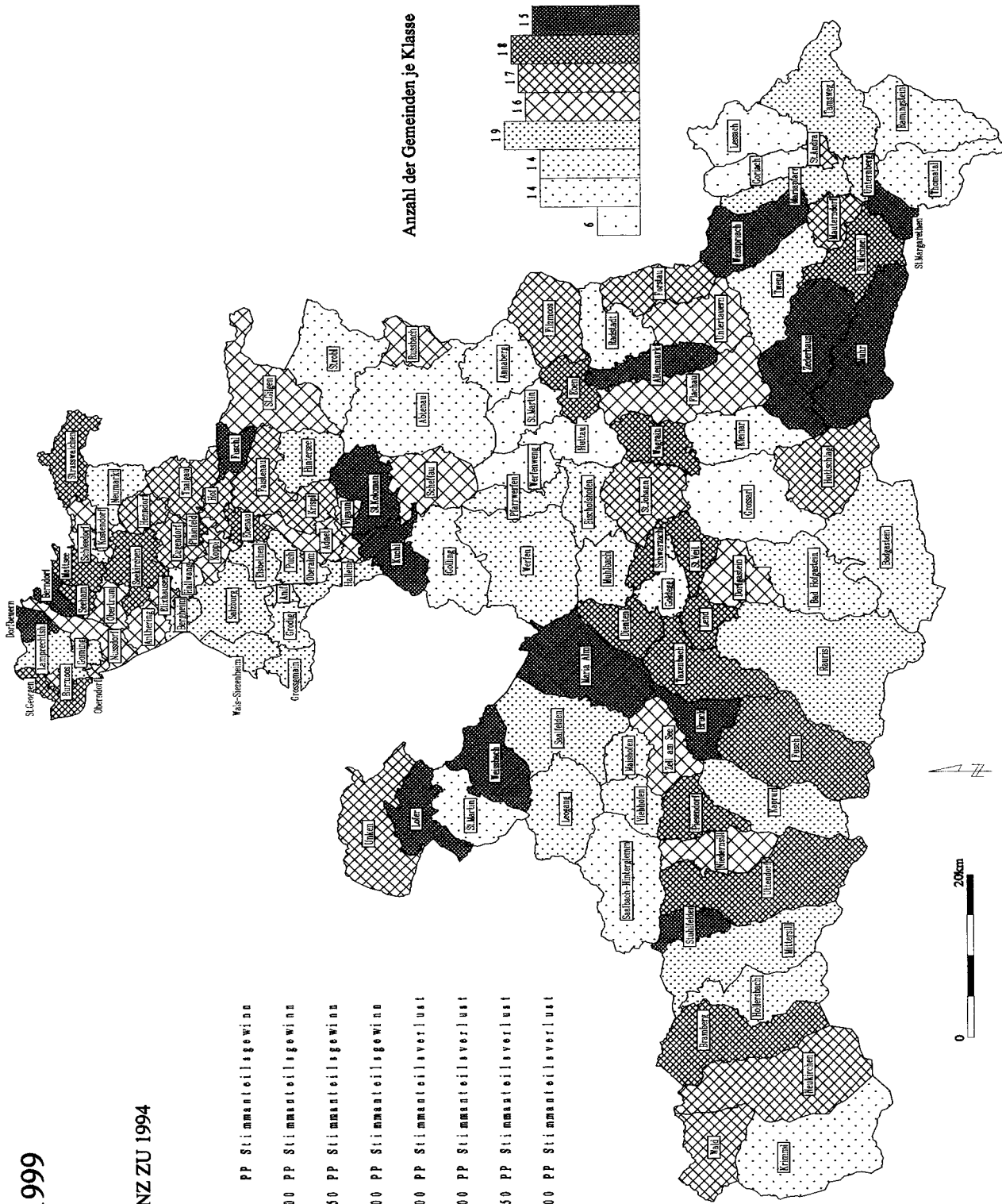



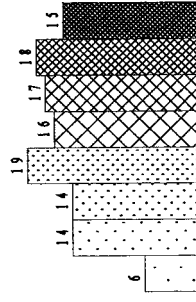





Anzahl der Gemeinden je Klasse



LANDTAGSWAHL 1999

GRÜNE - STIMMANTEILSDIFFERENZ ZU 1994

Legende:

-  2.00 und mehr PP Stimmannteilsgewinn
-  1.25 bis unter 2.00 PP Stimmannteilsgewinn
-  0.50 bis unter 1.25 PP Stimmannteilsgewinn
-  0.00 bis unter 0.50 PP Stimmannteilsgewinn
-  -0.50 bis unter 0.00 PP Stimmannteilverlust
-  -1.25 bis zu -0.50 PP Stimmannteilverlust
-  -2.00 bis zu -1.25 PP Stimmannteilverlust
-  bis zu -2.00 PP Stimmannteilverlust

Anzahl der Gemeinden je Klasse

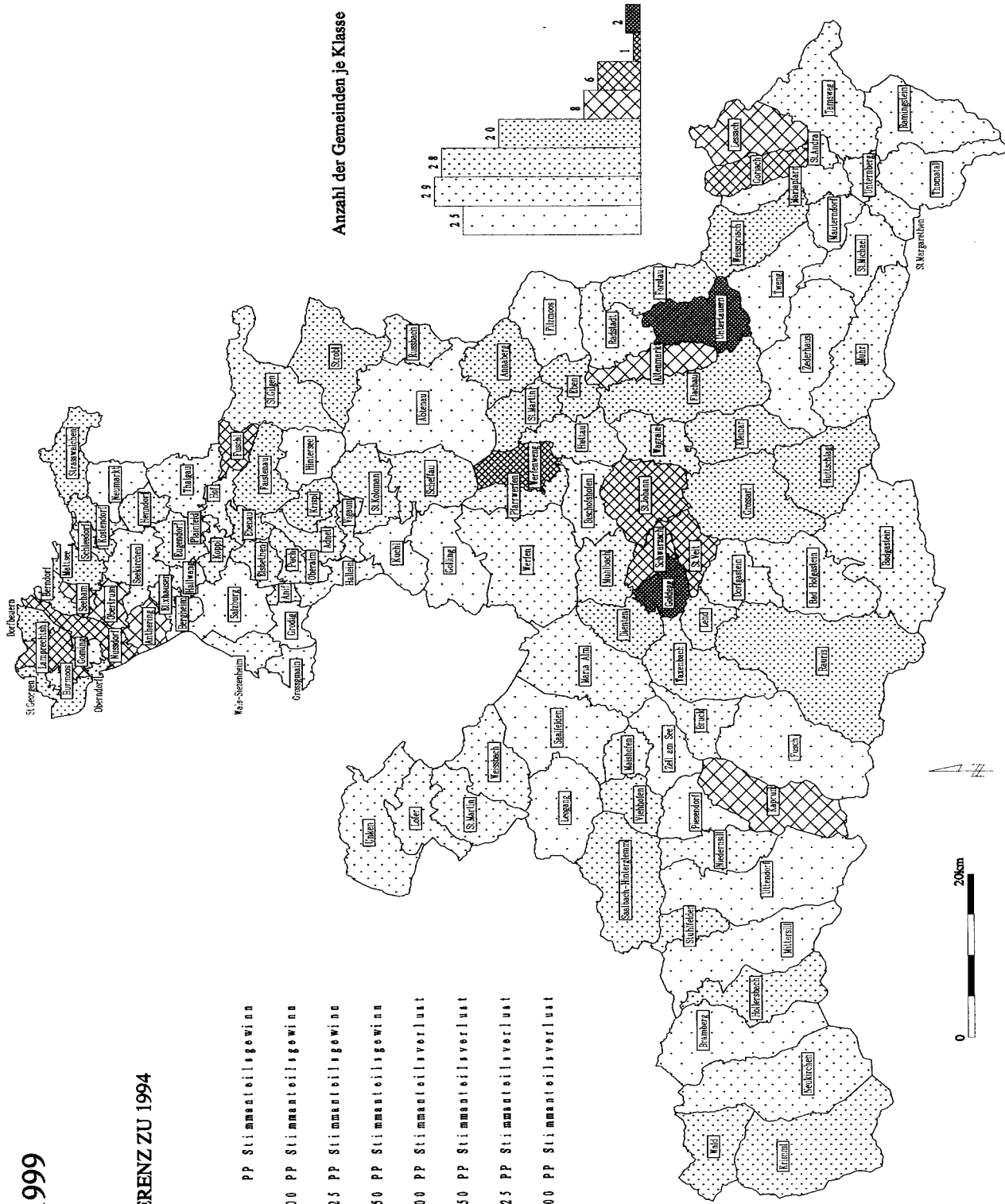
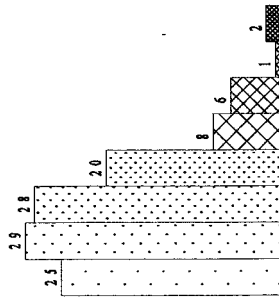









Amt der Salzburger Landesregierung

SAGIS - Salzburger Geographisches Informationssystem

LANDTAGSWAHL 1999

LIF - STIMMANTEILSDIFFERENZ ZU 1994

Legende:

-  2.50 und mehr PP Stimmanteilgewinn
-  1.75 bis unter 2.50 PP Stimmanteilgewinn
-  1.00 bis unter 1.75 PP Stimmanteilgewinn
-  0.00 bis unter 1.00 PP Stimmanteilgewinn
-  -1.00 bis unter 0.00 PP Stimmanteilverlust
-  -1.75 bis zu -1.00 PP Stimmanteilverlust
-  -2.50 bis zu -1.75 PP Stimmanteilverlust
-  bis zu -2.50 PP Stimmanteilverlust



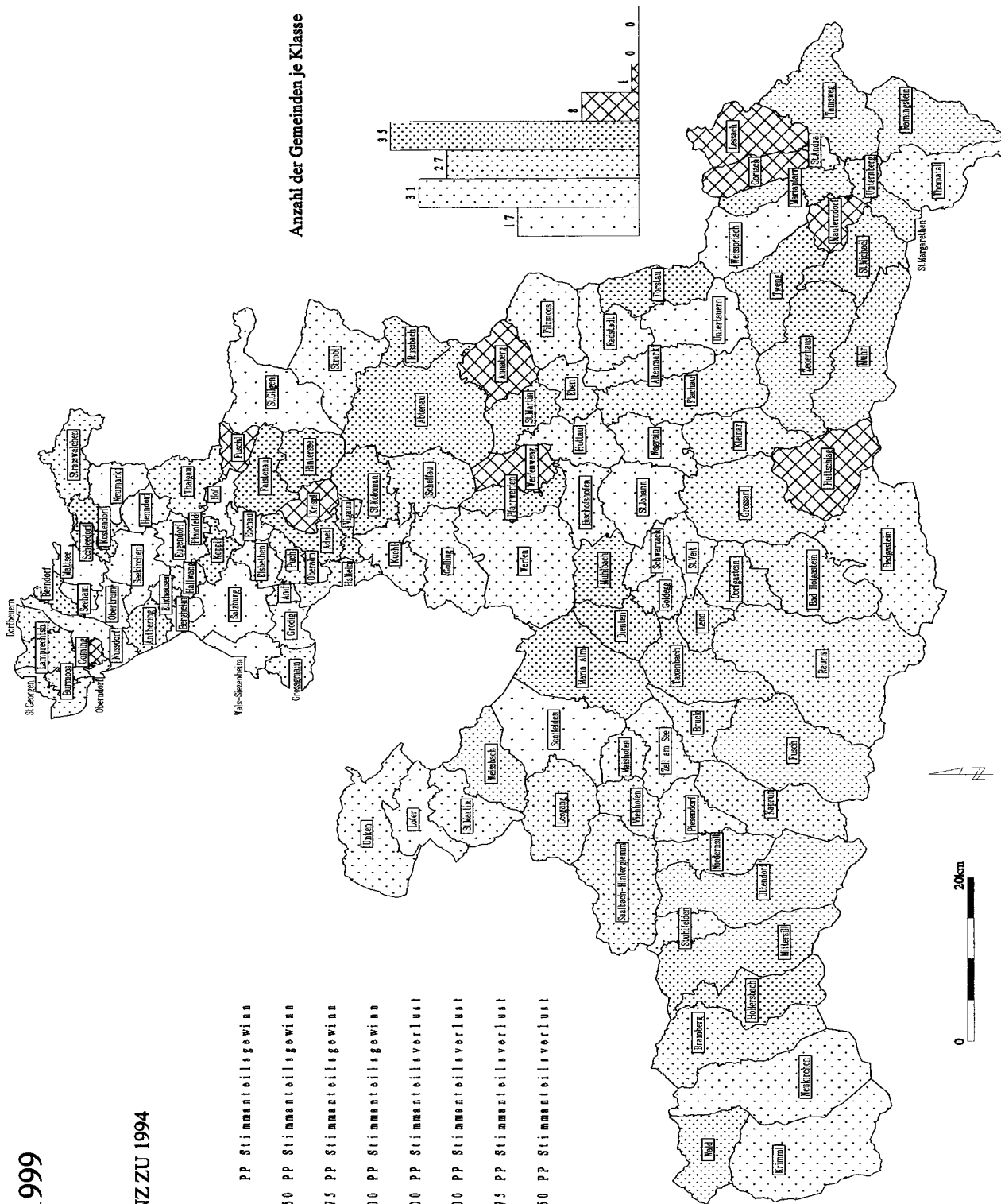
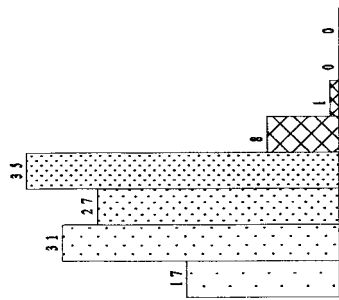

Anzahl der Gemeinden je Klasse



LANDTAGSWAHL 1999

STIMMANTEIL VP

Legende:

-  55 % und mehr
-  50 % bis unter 55 %
-  45 % bis unter 50 %
-  40 % bis unter 45 %
-  unter 40 %

Anzahl der Gemeinden je Klasse

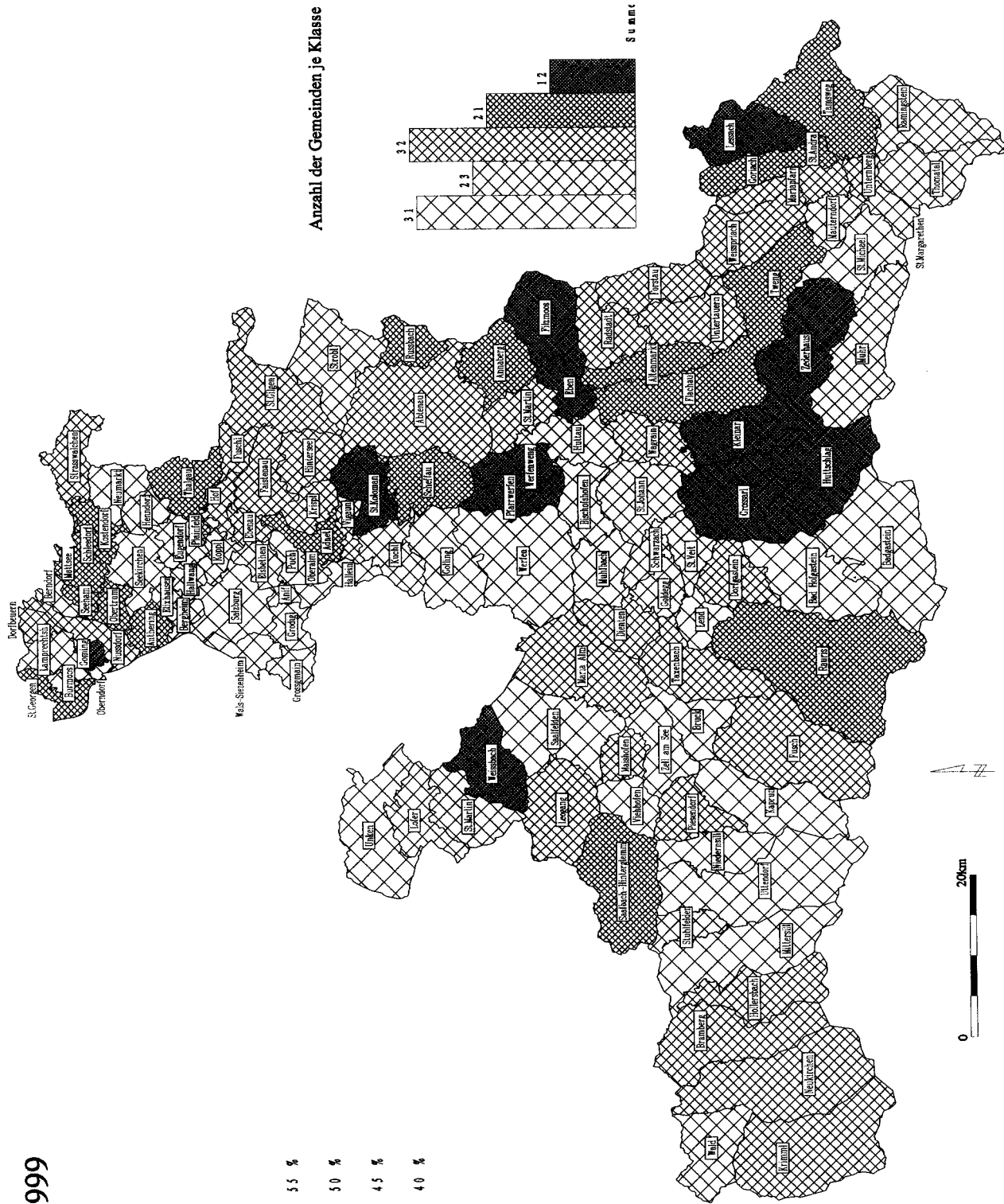
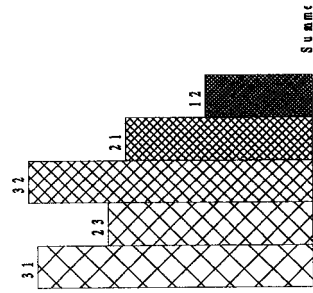

0 20km

Amst der Salzburger Landesregierung

SAGIS - Salzburger Geographisches Informationssystem

LANDTAGSWAHL 1999

STIMMANTEIL SPÖ

Legende:

- 35 % und mehr
- ▨ 30 % bis unter 35 %
- ▧ 25 % bis unter 30 %
- ▦ 20 % bis unter 25 %
- ▤ unter 20 %

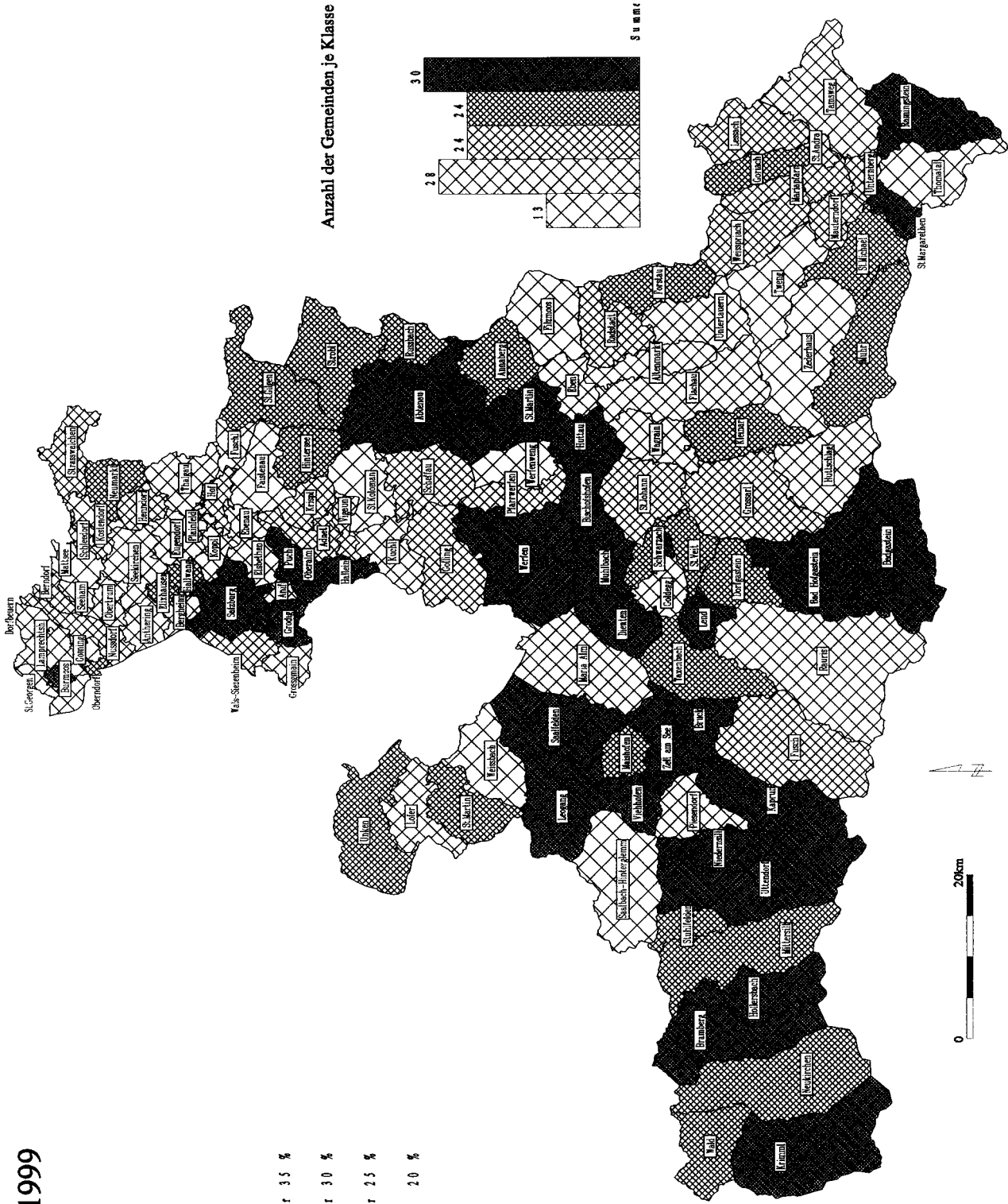

Amt der Salzburger Landesregierung

SAGIS - Salzburger Geographisches Informationssystem

LANDTAGSWAHL 1999

STIMMANTEIL FPÖ

- Legende:
- 22,5 % und mehr
 - ▨ 20,0 % bis unter 22,5 %
 - ▧ 17,5 % bis unter 20,0 %
 - ▦ 15,0 % bis unter 17,5 %
 - ▤ unter 15,0 %

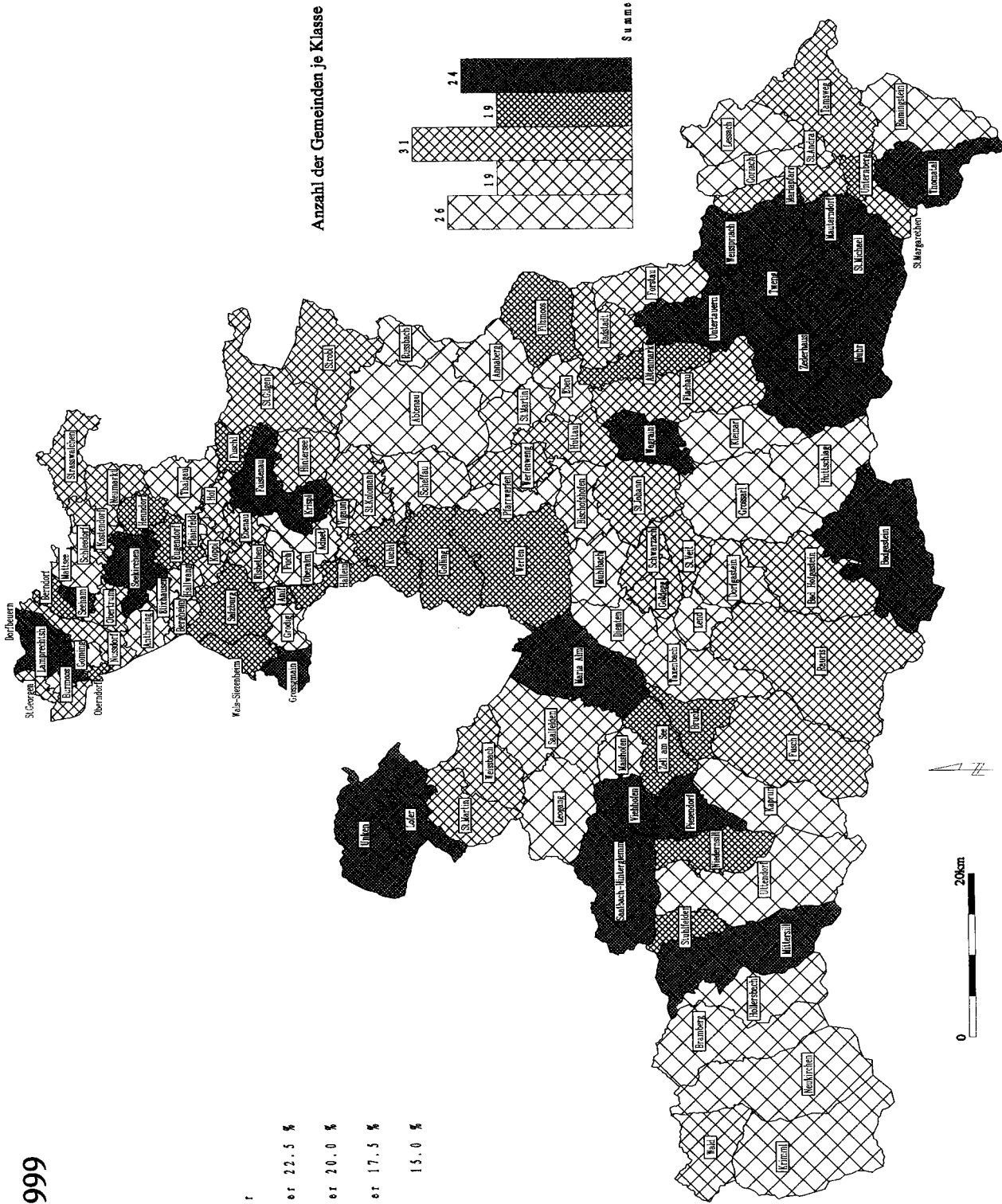

Amt der Salzburger Landesregierung

SAGIS - Salzburger Geographisches Informationssystem

LANDTAGSWAHL 1999

STIMMANTEIL GRÜNE

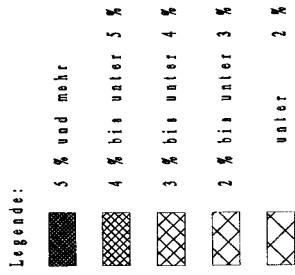

Anzahl der Gemeinden je Klasse

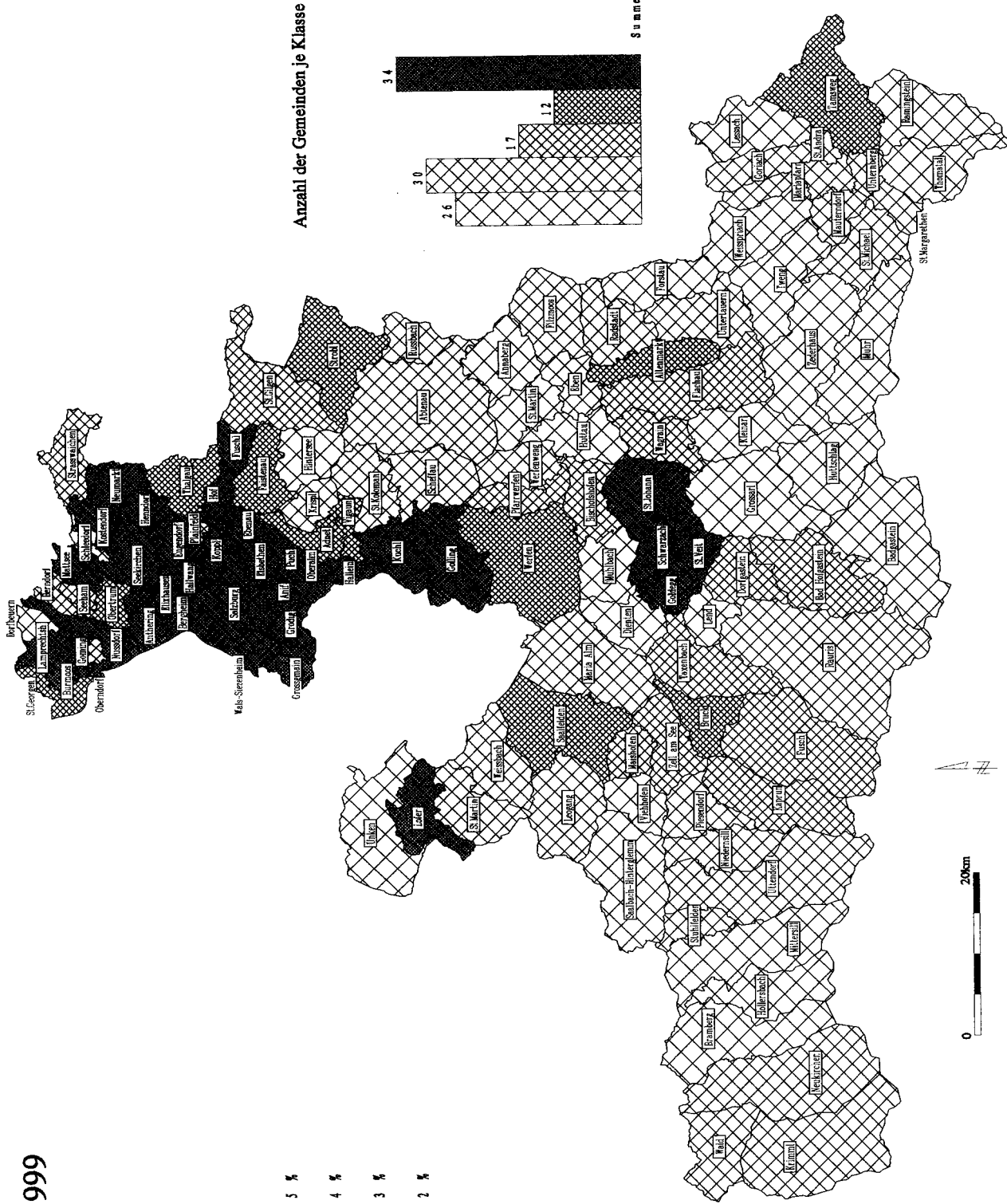
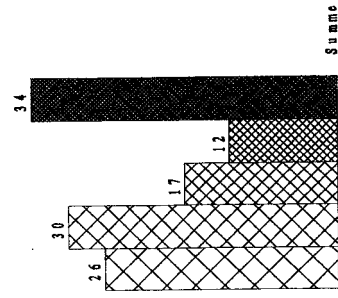





Amt der Salzburger Landesregierung

SAGIS - Salzburger Geographisches Informationssystem

LANDTAGSWAHL 1999

STIMMANTEIL LIF

Legende:

-  3,00 % und mehr
-  2,50 % bis unter 3,00 %
-  2,00 % bis unter 2,50 %
-  1,50 % bis unter 2,00 %
-  unter 1,50 %

Anzahl der Gemeinden je Klasse

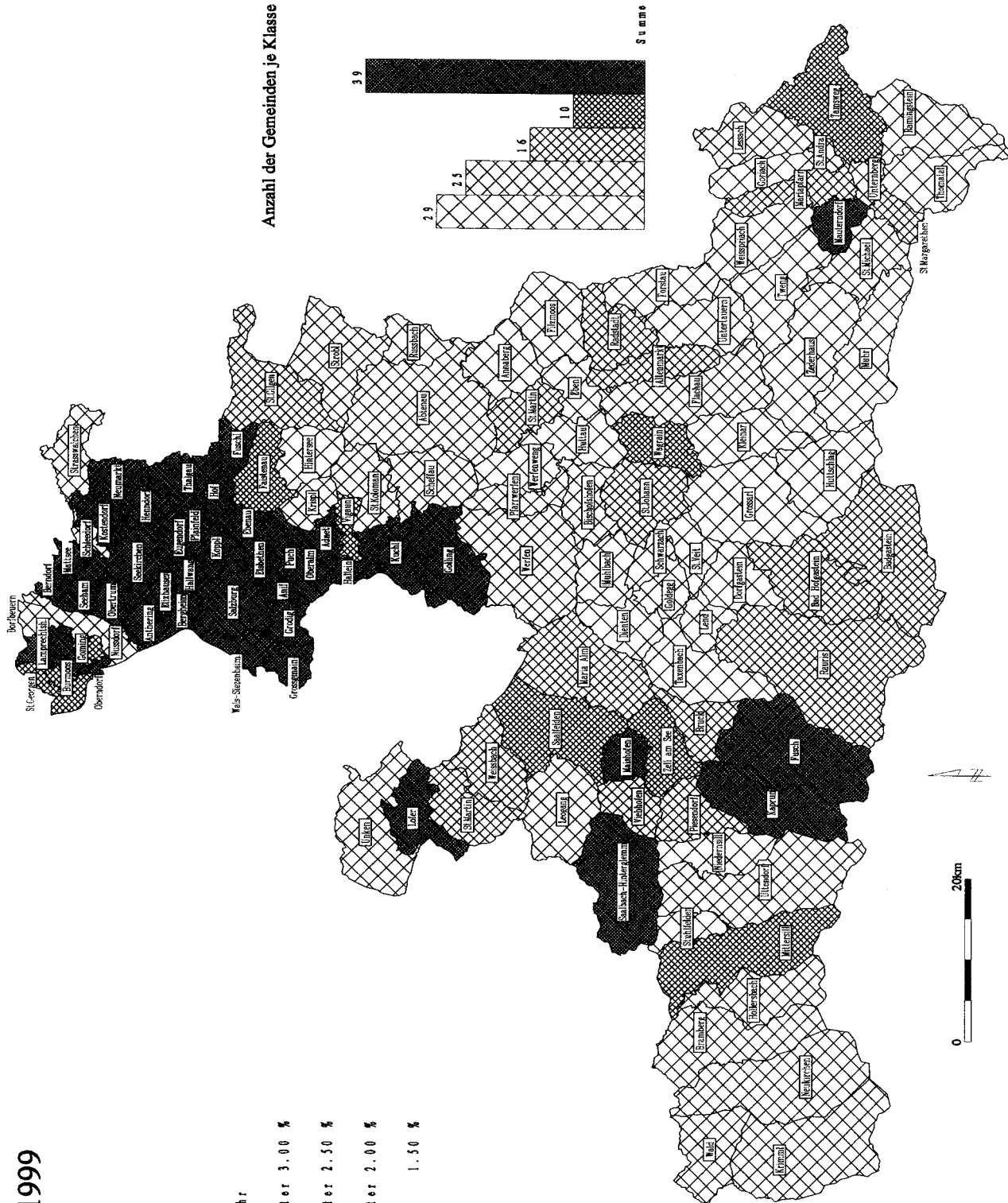
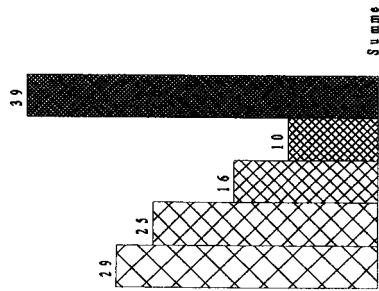





Amt der Salzburger Landesregierung

SAGIS - Salzburger Geographisches Informationssystem

LANDTAGSWAHL 1999

WAHLBETEILIGUNG

- Legende:
-  86 % und mehr
 -  82 % bis unter 86 %
 -  78 % bis unter 82 %
 -  74 % bis unter 78 %
 -  unter 74 %

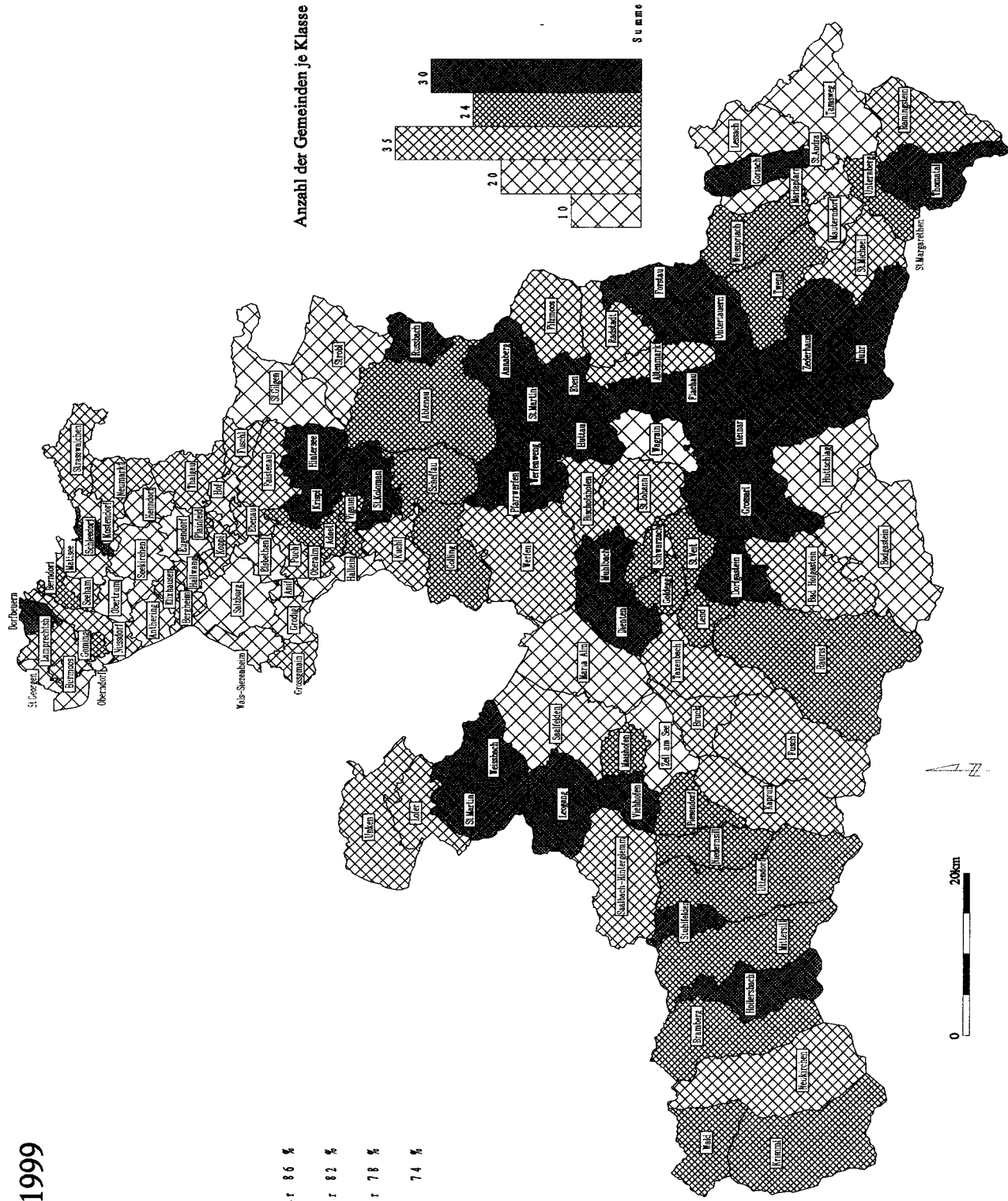

0 20km

Amt der Salzburger Landesregierung

SAGIS - Salzburger Geographisches Informationssystem

LANDTAGSWAHL 1999

ANTEIL UNGÜLTIGE STIMMEN

Legende:

- 4.0 % und mehr
- 3.5 % bis unter 4.0 %
- 3.0 % bis unter 3.5 %
- 2.5 % bis unter 3.0 %
- unter 2.5 %

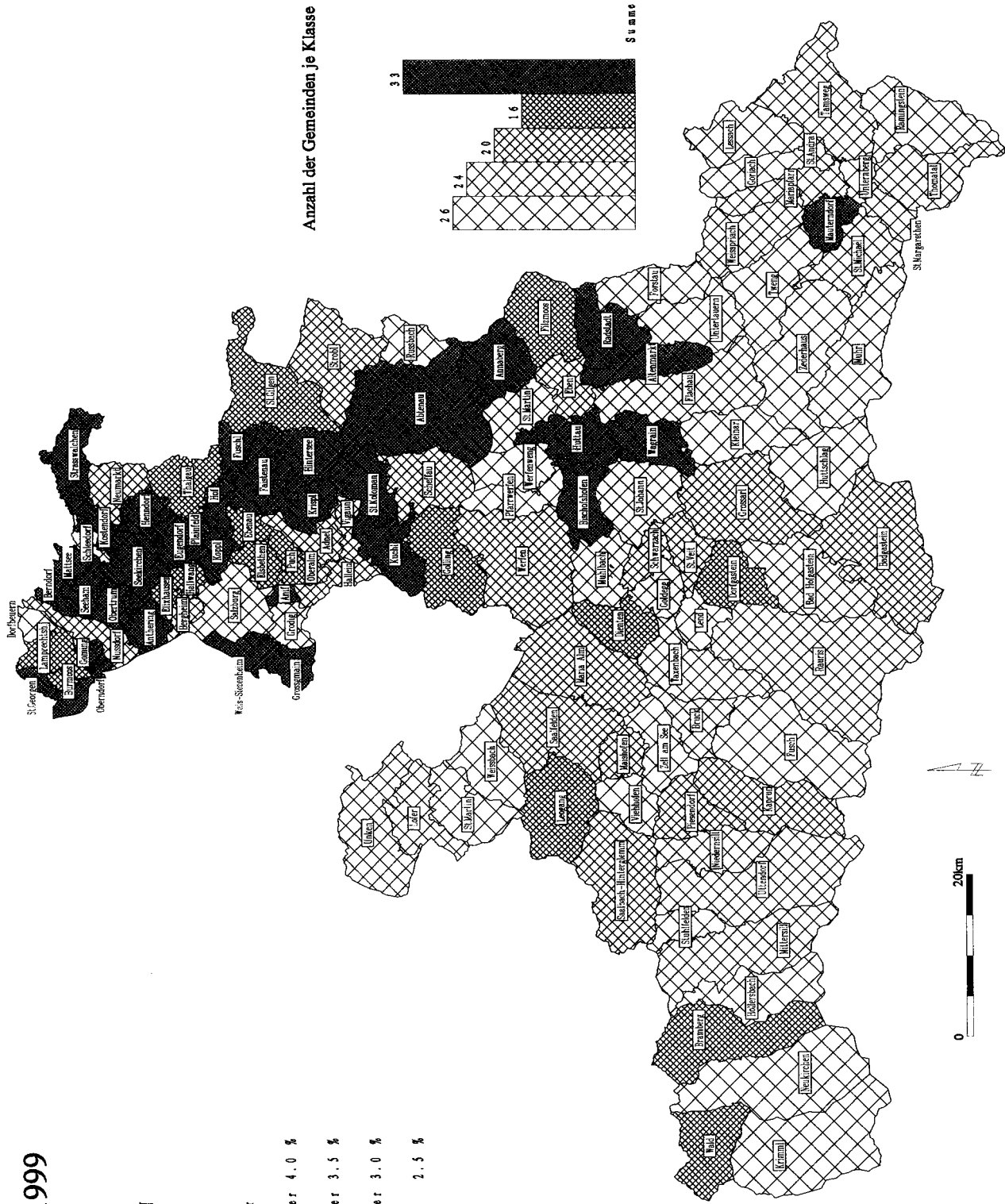

Amt der Salzburger Landesregierung

SAGIS - Salzburger Geographisches Informationssystem

4. Tabellenanhang	102
4.1. Die Gemeindeergebnisse der Landtagswahl 1999	103
4.2. Die Stimmanteile der Parteien bei der Landtagswahl 1999 - Reihung der Gemeinden	146
4.2.1. Die Stimmanteile der Parteien	146
4.2.2. Die Stimmanteile der ÖVP	149
4.2.3. Die Stimmanteile der SPÖ	151
4.2.4. Die Stimmanteile der FPÖ	153
4.2.5. Die Stimmanteile der GRÜNE(n)	155
4.2.6. Die Stimmanteile des LIF	157
4.3. Die Stimmanteilsdifferenzen der Parteien zwischen der Landtagswahl 1994 und der Landtagswahl 1999 - Reihung der Gemeinden	159
4.3.1. Die Stimmanteilsdifferenzen der Parteien	159
4.3.2. Die Stimmanteilsdifferenzen der ÖVP	162
4.3.3. Die Stimmanteilsdifferenzen der SPÖ	164
4.3.4. Die Stimmanteilsdifferenzen der FPÖ	166
4.3.5. Die Stimmanteilsdifferenzen der GRÜNE(n)	168
4.3.6. Die Stimmanteilsdifferenzen des LIF	170
4.4. Die Stimmanteilsdifferenzen der Parteien zwischen der Nationalratswahl 1995 und der Landtagswahl 1999 - Reihung der Gemeinden	172
4.4.1. Die Stimmanteilsdifferenzen der Parteien	172
4.4.2. Die Stimmanteilsdifferenzen der ÖVP	175
4.4.3. Die Stimmanteilsdifferenzen der SPÖ	177
4.4.4. Die Stimmanteilsdifferenzen der FPÖ	179
4.4.5. Die Stimmanteilsdifferenzen der GRÜNE(n)	181
4.4.6. Die Stimmanteilsdifferenzen des LIF	183
Anhang A: Bezeichnung der wahlwerbenden Gruppen bei Landtagswahlen	185

50101 Gemeinde Salzburg (Stadt)

Wahl	Wahlbe- rechtg.	S t i m m e n											
		abgeg.	unglt.	gültig	VP	SPÖ	FPÖ	GRÜNE	LIF	CSUÖ	ÖABP	NEIN	KPÖ
LTW 99:													
absolut	97.766	59.013	1.634	57.379	16.033	20.160	12.345	4.685	3.458	698			
in %		60,4	2,8		27,9	35,1	21,5	8,2	6,0	1,2			
LTW 94:													
absolut	101.020	67.130	1.407	65.723	18.735	16.979	14.483	7.101	5.689		2.736		
in %		66,5	2,1		28,5	25,8	22,0	10,8	8,7		4,2		
NRW 95:													
absolut	100.171	75.211	1.166	74.045	17.180	24.145	19.932	5.573	6.216			812	187
in %		75,1	1,6		23,2	32,6	26,9	7,5	8,4			1,1	0,3
Unterschiede in Prozentpunkten:													
zu LTW 94:		-6,1	+0,7		-0,6	+9,3	-0,5	-2,6	-2,6	+1,2	-4,2		
zu NRW 95:		-14,7	+1,2		+4,7	+2,5	-5,4	+0,6	-2,4	+1,2		-1,1	-0,3

Bezeichnung der nicht etablierten Parteien: siehe Anhang

50201 Gemeinde Abtenau

Wahl	Wahlbe- rechtg.	-----					S t i m m e n -----						
		abgeg.	unglt.	gültig	VP	SPÖ	FPÖ	GRÜNE	LIF	-	-	NEIN	KPÖ
LTW 99: absolut in %	3.975	3.348 84,2	154 4,6	3.194	1.576 49,3	1.129 35,3	345 10,8	86 2,7	58 1,8				
LTW 94: absolut in %	3.928	3.088 78,6	61 2,0	3.027	1.536 50,7	827 27,3	411 13,6	182 6,0	71 2,3				
NRW 95: absolut in %	3.891	3.385 87,0	101 3,0	3.284	1.182 36,0	1.201 36,6	650 19,8	119 3,6	93 2,8			35 1,1	4 0,1
Unterschiede in Prozentpunkten:													
zu LTW 94:		+5,6	+2,6		-1,4	+8,0	-2,8	-3,3	-0,5				
zu NRW 95:		-2,8	+1,6		+13,3	-1,2	-9,0	-0,9	-1,0			-1,1	-0,1

Bezeichnung der nicht etablierten Parteien: siehe Anhang

50202 Gemeinde Adnet

Wahl	Wahlbe- rechtg.	-----					S t i m m e n -----						
		abgeg.	unglt.	gültig	VP	SPÖ	FPÖ	GRÜNE	LIF	-	-	NEIN	KPÖ
LTW 99: absolut in %	2.354	2.007 85,3	68 3,4	1.939	973 50,2	543 28,0	269 13,9	91 4,7	63 3,2				
LTW 94: absolut in %	2.168	1.762 81,3	46 2,6	1.716	927 54,0	407 23,7	224 13,1	99 5,8	59 3,4				
NRW 95: absolut in %	2.209	1.970 89,2	63 3,2	1.907	659 34,6	604 31,7	456 23,9	87 4,6	71 3,7			25 1,3	5 0,3
Unterschiede in Prozentpunkten:													
zu LTW 94:		+4,0	+0,8		-3,8	+4,3	+0,8	-1,1	-0,2				
zu NRW 95:		-3,9	+0,2		+15,6	-3,7	-10,0	+0,1	-0,5			-1,3	-0,3

Bezeichnung der nicht etablierten Parteien: siehe Anhang

50203 Gemeinde Annaberg-Lungötz

Wahl	Wahlbe- rechtg.	-----					S t i m m e n -----						
		abgeg.	unglt.	gültig	VP	SPÖ	FPÖ	GRÜNE	LIF	-	-	NEIN	KPÖ
LTW 99: absolut in %	1.594	1.412 88,6	69 4,9	1.343	732 54,5	421 31,3	148 11,0	24 1,8	18 1,3				
LTW 94: absolut in %	1.575	1.303 82,7	20 1,5	1.283	696 54,2	355 27,7	192 15,0	26 2,0	14 1,1				
NRW 95: absolut in %	1.565	1.365 87,2	35 2,6	1.330	574 43,2	461 34,7	239 18,0	31 2,3	17 1,3			8 0,6	0 0,0
Unterschiede in Prozentpunkten:													
zu LTW 94:		+5,9	+3,4		+0,3	+3,7	-3,9	-0,2	+0,2				
zu NRW 95:		+1,4	+2,3		+11,3	-3,3	-6,9	-0,5	+0,1			-0,6	0,0

Bezeichnung der nicht etablierten Parteien: siehe Anhang

50204 Gemeinde Golling an der Salzach

Wahl	Wahlbe- rechtg.	-----					S t i m m e n -----						
		abgeg.	unglt.	gültig	VP	SPÖ	FPÖ	GRÜNE	LIF	-	-	NEIN	KPÖ
LTW 99: absolut	2.671	2.215	85	2.130	849	617	470	128	66				
in %		82,9	3,8		39,9	29,0	22,1	6,0	3,1				
LTW 94: absolut	2.646	2.176	70	2.106	617	579	538	267	105				
in %		82,2	3,2		29,3	27,5	25,5	12,7	5,0				
NRW 95: absolut	2.646	2.277	54	2.223	594	776	587	117	126			21	2
in %		86,1	2,4		26,7	34,9	26,4	5,3	5,7			0,9	0,1
Unterschiede in Prozentpunkten:													
zu LTW 94:		+0,7	+0,6		+10,6	+1,5	-3,5	-6,7	-1,9				
zu NRW 95:		-3,1	+1,5		+13,1	-5,9	-4,3	+0,7	-2,6			-0,9	-0,1

Bezeichnung der nicht etablierten Parteien: siehe Anhang

50205 Gemeinde Hallein

Wahl	Wahlbe- rechtg.	-----					S t i m m e n -----						
		abgeg.	unglt.	gültig	VP	SPÖ	FPÖ	GRÜNE	LIF	-	-	NEIN	KPÖ
LTW 99: absolut	11.871	8.508	291	8.217	2.189	3.319	1.805	505	399				
in %		71,7	3,4		26,6	40,4	22,0	6,1	4,9				
LTW 94: absolut	11.680	8.547	272	8.275	2.114	3.113	1.892	627	529				
in %		73,2	3,2		25,5	37,6	22,9	7,6	6,4				
NRW 95: absolut	11.811	9.616	218	9.398	1.668	3.958	2.510	508	579			108	67
in %		81,4	2,3		17,7	42,1	26,7	5,4	6,2			1,1	0,7
Unterschiede in Prozentpunkten:													
zu LTW 94:		-1,5	+0,2		+1,1	+2,8	-0,9	-1,4	-1,5				
zu NRW 95:		-9,7	+1,2		+8,9	-1,7	-4,7	+0,7	-1,3			-1,1	-0,7

Bezeichnung der nicht etablierten Parteien: siehe Anhang

50206 Gemeinde Krispl

Wahl	Wahlbe- rechtg.	-----					S t i m m e n -----						
		abgeg.	unglt.	gültig	VP	SPÖ	FPÖ	GRÜNE	LIF	-	-	NEIN	KPÖ
LTW 99: absolut	628	547	28	519	244	134	120	12	9				
in %		87,1	5,1		47,0	25,8	23,1	2,3	1,7				
LTW 94: absolut	579	516	6	510	282	99	109	14	6				
in %		89,1	1,2		55,3	19,4	21,4	2,7	1,2				
NRW 95: absolut	588	536	17	519	190	130	169	12	12			5	1
in %		91,2	3,2		36,6	25,0	32,6	2,3	2,3			1,0	0,2
Unterschiede in Prozentpunkten:													
zu LTW 94:		-2,0	+4,0		-8,3	+6,4	+1,7	-0,4	+0,6				
zu NRW 95:		-4,1	+1,9		+10,4	+0,8	-9,4	0,0	-0,6			-1,0	-0,2

Bezeichnung der nicht etablierten Parteien: siehe Anhang

50207 Gemeinde Kuchl

Wahl	Wahlbe- rechtg.	S t i m m e n											
		abgeg.	unglt.	gültig	VP	SPÖ	FPÖ	GRÜNE	LIF	-	-	NEIN	KPÖ
LTW 99: absolut in %	4.246	3.416 80,5	161 4,7	3.255	1.442 44,3	751 23,1	675 20,7	283 8,7	104 3,2				
LTW 94: absolut in %	4.244	3.360 79,2	85 2,5	3.275	1.545 47,2	562 17,2	524 16,0	476 14,5	168 5,1				
NRW 95: absolut in %	4.134	3.540 85,6	96 2,7	3.444	1.210 35,1	894 26,0	841 24,4	271 7,9	181 5,3			38 1,1	9 0,3
Unterschiede in Prozentpunkten:													
zu LTW 94:		+1,3	+2,2		-2,9	+5,9	+4,7	-5,8	-1,9				
zu NRW 95:		-5,2	+2,0		+9,2	-2,9	-3,7	+0,8	-2,1			-1,1	-0,3

Bezeichnung der nicht etablierten Parteien: siehe Anhang

50208 Gemeinde Oberalm

Wahl	Wahlbe- rechtg.	S t i m m e n											
		abgeg.	unglt.	gültig	VP	SPÖ	FPÖ	GRÜNE	LIF	-	-	NEIN	KPÖ
LTW 99: absolut in %	2.674	2.100 78,5	68 3,2	2.032	751 37,0	715 35,2	340 16,7	134 6,6	92 4,5				
LTW 94: absolut in %	2.606	2.085 80,0	64 3,1	2.021	769 38,1	530 26,2	391 19,3	187 9,3	144 7,1				
NRW 95: absolut in %	2.606	2.235 85,8	48 2,1	2.187	599 27,4	715 32,7	532 24,3	142 6,5	162 7,4			33 1,5	4 0,2
Unterschiede in Prozentpunkten:													
zu LTW 94:		-1,5	+0,2		-1,1	+9,0	-2,6	-2,7	-2,6				
zu NRW 95:		-7,2	+1,1		+9,6	+2,5	-7,6	+0,1	-2,9			-1,5	-0,2

Bezeichnung der nicht etablierten Parteien: siehe Anhang

50209 Gemeinde Puch bei Hallein

Wahl	Wahlbe- rechtg.	S t i m m e n											
		abgeg.	unglt.	gültig	VP	SPÖ	FPÖ	GRÜNE	LIF	-	-	NEIN	KPÖ
LTW 99: absolut in %	2.692	2.198 81,6	82 3,7	2.116	786 37,1	767 36,2	301 14,2	165 7,8	97 4,6				
LTW 94: absolut in %	2.502	1.954 78,1	80 4,1	1.874	721 38,5	600 32,0	280 14,9	161 8,6	112 6,0				
NRW 95: absolut in %	2.602	2.193 84,3	51 2,3	2.142	612 28,6	792 37,0	481 22,5	125 5,8	105 4,9			19 0,9	8 0,4
Unterschiede in Prozentpunkten:													
zu LTW 94:		+3,6	-0,4		-1,3	+4,2	-0,7	-0,8	-1,4				
zu NRW 95:		-2,6	+1,4		+8,6	-0,7	-8,2	+2,0	-0,3			-0,9	-0,4

Bezeichnung der nicht etablierten Parteien: siehe Anhang

50210 Gemeinde Rußbach am Paß Gschütt

Wahl	Wahlbe- rechtg.	-----			S t i m m e n -----						-	-	NEIN	KPÖ
		abgeg.	unglt.	gültig	VP	SPÖ	FPÖ	GRÜNE	LIF					
LTW 99: absolut in %	594	532 89,6	12 2,3	520	275 52,9	171 32,9	53 10,2	14 2,7	7 1,3					
LTW 94: absolut in %	621	489 78,7	13 2,7	476	232 48,7	171 35,9	46 9,7	16 3,4	11 2,3					
NRW 95: absolut in %	584	498 85,3	12 2,4	486	187 38,5	185 38,1	85 17,5	7 1,4	11 2,3			11 2,3	0 0,0	
Unterschiede in Prozentpunkten:														
zu LTW 94:		+10,8	-0,4		+4,1	-3,0	+0,5	-0,7	-1,0					
zu NRW 95:		+4,3	-0,2		+14,4	-5,2	-7,3	+1,3	-0,9			-2,3	0,0	

Bezeichnung der nicht etablierten Parteien: siehe Anhang

50211 Gemeinde Sankt Koloman

Wahl	Wahlbe- rechtg.	-----			S t i m m e n -----						-	-	NEIN	KPÖ
		abgeg.	unglt.	gültig	VP	SPÖ	FPÖ	GRÜNE	LIF					
LTW 99: absolut in %	1.023	915 89,4	61 6,7	854	554 64,9	111 13,0	155 18,1	18 2,1	16 1,9					
LTW 94: absolut in %	956	848 88,7	15 1,8	833	632 75,9	59 7,1	102 12,2	22 2,6	18 2,2					
NRW 95: absolut in %	950	870 91,6	28 3,2	842	487 57,8	111 13,2	198 23,5	9 1,1	19 2,3			14 1,7	4 0,5	
Unterschiede in Prozentpunkten:														
zu LTW 94:		+0,7	+4,9		-11,0	+5,9	+5,9	-0,5	-0,3					
zu NRW 95:		-2,1	+3,4		+7,0	-0,2	-5,4	+1,0	-0,4			-1,7	-0,5	

Bezeichnung der nicht etablierten Parteien: siehe Anhang

50212 Gemeinde Scheffau am Tennengebirge

Wahl	Wahlbe- rechtg.	-----			S t i m m e n -----						-	-	NEIN	KPÖ
		abgeg.	unglt.	gültig	VP	SPÖ	FPÖ	GRÜNE	LIF					
LTW 99: absolut in %	972	819 84,3	28 3,4	791	408 51,6	228 28,8	124 15,7	19 2,4	12 1,5					
LTW 94: absolut in %	950	806 84,8	13 1,6	793	424 53,5	201 25,3	119 15,0	26 3,3	23 2,9					
NRW 95: absolut in %	957	854 89,2	20 2,3	834	312 37,4	272 32,6	191 22,9	24 2,9	25 3,0			9 1,1	1 0,1	
Unterschiede in Prozentpunkten:														
zu LTW 94:		-0,6	+1,8		-1,9	+3,5	+0,7	-0,9	-1,4					
zu NRW 95:		-5,0	+1,1		+14,2	-3,8	-7,2	-0,5	-1,5			-1,1	-0,1	

Bezeichnung der nicht etablierten Parteien: siehe Anhang

50213 Gemeinde Vigaun

Wahl	Wahlbe- rechtg.	S t i m m e n											
		abgeg.	unglt.	gültig	VP	SPÖ	FPÖ	GRÜNE	LIF	-	-	NEIN	KPÖ
LTW 99:													
absolut	1.313	1.092	37	1.055	512	279	191	43	30				
in %		83,2	3,4		48,5	26,4	18,1	4,1	2,8				
LTW 94:													
absolut	1.248	1.082	24	1.058	555	230	189	53	31				
in %		86,7	2,2		52,5	21,7	17,9	5,0	2,9				
NRW 95:													
absolut	1.238	1.110	25	1.085	403	315	263	51	47		6	0	
in %		89,7	2,3		37,1	29,0	24,2	4,7	4,3		0,6	0,0	
Unterschiede in Prozentpunkten:													
zu LTW 94:		-3,5	+1,2		-3,9	+4,7	+0,2	-0,9	-0,1				
zu NRW 95:		-6,5	+1,1		+11,4	-2,6	-6,1	-0,6	-1,5		-0,6	0,0	

Bezeichnung der nicht etablierten Parteien: siehe Anhang

50301 Gemeinde Anif

Wahl	Wahlbe- rechtg.	S t i m m e n											
		abgeg.	unglt.	gültig	VP	SPÖ	FPÖ	GRÜNE	LIF	-	ÖABP	NEIN	KPÖ
LTW 99: absolut in %	2.950	2.222 75,3	102 4,6	2.120	810 38,2	560 26,4	441 20,8	159 7,5	150 7,1				
LTW 94: absolut in %	2.934	2.061 70,2	49 2,4	2.012	817 40,6	376 18,7	422 21,0	169 8,4	183 9,1		45 2,2		
NRW 95: absolut in %	2.978	2.476 83,1	41 1,7	2.435	704 28,9	695 28,5	637 26,2	162 6,7	217 8,9			16 0,7	4 0,2
Unterschiede in Prozentpunkten:													
zu LTW 94:		+5,1	+2,2		-2,4	+7,7	-0,2	-0,9	-2,0		-2,2		
zu NRW 95:		-7,8	+2,9		+9,3	-2,1	-5,4	+0,8	-1,8			-0,7	-0,2

Bezeichnung der nicht etablierten Parteien: siehe Anhang

50302 Gemeinde Anthering

Wahl	Wahlbe- rechtg.	S t i m m e n											
		abgeg.	unglt.	gültig	VP	SPÖ	FPÖ	GRÜNE	LIF	-	ÖABP	NEIN	KPÖ
LTW 99: absolut in %	2.178	1.673 76,8	88 5,3	1.585	815 51,4	338 21,3	251 15,8	108 6,8	73 4,6				
LTW 94: absolut in %	1.964	1.554 79,1	38 2,4	1.516	838 55,3	215 14,2	232 15,3	98 6,5	81 5,3		52 3,4		
NRW 95: absolut in %	2.068	1.794 86,8	73 4,1	1.721	701 40,7	348 20,2	415 24,1	105 6,1	109 6,3			39 2,3	4 0,2
Unterschiede in Prozentpunkten:													
zu LTW 94:		-2,3	+2,8		-3,9	+7,1	+0,5	+0,3	-0,7		-3,4		
zu NRW 95:		-9,9	+1,2		+10,7	+1,1	-8,3	+0,7	-1,7			-2,3	-0,2

Bezeichnung der nicht etablierten Parteien: siehe Anhang

50303 Gemeinde Bergheim

Wahl	Wahlbe- rechtg.	S t i m m e n											
		abgeg.	unglt.	gültig	VP	SPÖ	FPÖ	GRÜNE	LIF	-	ÖABP	NEIN	KPÖ
LTW 99: absolut in %	3.317	2.596 78,3	78 3,0	2.518	1.117 44,4	625 24,8	489 19,4	155 6,2	132 5,2				
LTW 94: absolut in %	3.198	2.515 78,6	54 2,1	2.461	1.085 44,1	411 16,7	498 20,2	196 8,0	200 8,1		71 2,9		
NRW 95: absolut in %	3.204	2.762 86,2	56 2,0	2.706	982 36,3	637 23,5	687 25,4	133 4,9	227 8,4			36 1,3	4 0,1
Unterschiede in Prozentpunkten:													
zu LTW 94:		-0,4	+0,9		+0,3	+8,1	-0,8	-1,8	-2,9		-2,9		
zu NRW 95:		-7,9	+1,0		+8,1	+1,3	-6,0	+1,2	-3,1			-1,3	-0,1

Bezeichnung der nicht etablierten Parteien: siehe Anhang

50304 Gemeinde Berndorf bei Salzburg

Wahl	Wahlbe- rechtg.	S t i m m e n											
		abgeg.	unglt.	gültig	VP	SPÖ	FPÖ	GRÜNE	LIF	-	ÖABP	NEIN	KPÖ
LTW 99: absolut in %	1.114	952 85,5	51 5,4	901	393 43,6	246 27,3	201 22,3	31 3,4	30 3,3				
LTW 94: absolut in %	1.032	836 81,0	15 1,8	821	421 51,3	175 21,3	142 17,3	38 4,6	28 3,4		17 2,1		
NRW 95: absolut in %	1.026	896 87,3	24 2,7	872	347 39,8	236 27,1	219 25,1	24 2,8	37 4,2			6 0,7	3 0,3
Unterschiede in Prozentpunkten:													
zu LTW 94:		+4,5	+3,6		-7,7	+6,0	+5,0	-1,2	-0,1		-2,1		
zu NRW 95:		-1,9	+2,7		+3,8	+0,2	-2,8	+0,7	-0,9			-0,7	-0,3

Bezeichnung der nicht etablierten Parteien: siehe Anhang

50305 Gemeinde Bürmoos

Wahl	Wahlbe- rechtg.	S t i m m e n											
		abgeg.	unglt.	gültig	VP	SPÖ	FPÖ	GRÜNE	LIF	-	ÖABP	NEIN	KPÖ
LTW 99: absolut in %	2.969	2.384 80,3	95 4,0	2.289	341 14,9	1.368 59,8	390 17,0	124 5,4	66 2,9				
LTW 94: absolut in %	2.654	2.078 78,3	62 3,0	2.016	194 9,6	1.219 60,5	320 15,9	136 6,7	76 3,8		71 3,5		
NRW 95: absolut in %	2.767	2.407 87,0	57 2,4	2.350	163 6,9	1.476 62,8	437 18,6	132 5,6	112 4,8			23 1,0	7 0,3
Unterschiede in Prozentpunkten:													
zu LTW 94:		+2,0	+1,0		+5,3	-0,7	+1,2	-1,3	-0,9		-3,5		
zu NRW 95:		-6,7	+1,6		+8,0	-3,0	-1,6	-0,2	-1,9			-1,0	-0,3

Bezeichnung der nicht etablierten Parteien: siehe Anhang

50306 Gemeinde Dorfbeuern

Wahl	Wahlbe- rechtg.	S t i m m e n											
		abgeg.	unglt.	gültig	VP	SPÖ	FPÖ	GRÜNE	LIF	-	ÖABP	NEIN	KPÖ
LTW 99: absolut in %	961	876 91,2	17 1,9	859	395 46,0	189 22,0	237 27,6	23 2,7	15 1,7				
LTW 94: absolut in %	891	762 85,5	13 1,7	749	425 56,7	91 12,1	176 23,5	23 3,1	24 3,2		10 1,3		
NRW 95: absolut in %	902	799 88,6	19 2,4	780	327 41,9	146 18,7	232 29,7	38 4,9	30 3,8			6 0,8	1 0,1
Unterschiede in Prozentpunkten:													
zu LTW 94:		+5,6	+0,2		-10,8	+9,9	+4,1	-0,4	-1,5		-1,3		
zu NRW 95:		+2,6	-0,4		+4,1	+3,3	-2,2	-2,2	-2,1			-0,8	-0,1

Bezeichnung der nicht etablierten Parteien: siehe Anhang

50307 Gemeinde Ebenau

Wahl	Wahlbe- rechtg.	-----				S t i m m e n -----							
		abgeg.	unglt.	gültig	VP	SPÖ	FPÖ	GRÜNE	LIF	-	ÖABP	NEIN	KPÖ
LTW 99: absolut	953	763	30	733	349	180	136	44	24				
in %		80,1	3,9		47,6	24,6	18,6	6,0	3,3				
LTW 94: absolut	936	719	20	699	366	117	105	42	37		32		
in %		76,8	2,8		52,4	16,7	15,0	6,0	5,3		4,6		
NRW 95: absolut	903	783	18	765	329	165	177	43	44			7	0
in %		86,7	2,3		43,0	21,6	23,1	5,6	5,8			0,9	0,0
Unterschiede in Prozentpunkten:													
zu LTW 94:		+3,2	+1,2		-4,7	+7,8	+3,5	-0,0	-2,0		-4,6		
zu NRW 95:		-6,6	+1,6		+4,6	+3,0	-4,6	+0,4	-2,5			-0,9	0,0

Bezeichnung der nicht etablierten Parteien: siehe Anhang

50308 Gemeinde Elixhausen

Wahl	Wahlbe- rechtg.	-----				S t i m m e n -----							
		abgeg.	unglt.	gültig	VP	SPÖ	FPÖ	GRÜNE	LIF	-	ÖABP	NEIN	KPÖ
LTW 99: absolut	1.997	1.571	59	1.512	657	461	207	98	89				
in %		78,7	3,8		43,5	30,5	13,7	6,5	5,9				
LTW 94: absolut	1.857	1.480	40	1.440	672	301	191	106	121		49		
in %		79,7	2,7		46,7	20,9	13,3	7,4	8,4		3,4		
NRW 95: absolut	1.852	1.570	37	1.533	562	420	296	119	113			21	2
in %		84,8	2,4		36,7	27,4	19,3	7,8	7,4			1,4	0,1
Unterschiede in Prozentpunkten:													
zu LTW 94:		-1,0	+1,1		-3,2	+9,6	+0,4	-0,9	-2,5		-3,4		
zu NRW 95:		-6,1	+1,4		+6,8	+3,1	-5,6	-1,3	-1,5			-1,4	-0,1

Bezeichnung der nicht etablierten Parteien: siehe Anhang

50309 Gemeinde Elsbethen

Wahl	Wahlbe- rechtg.	-----				S t i m m e n -----							
		abgeg.	unglt.	gültig	VP	SPÖ	FPÖ	GRÜNE	LIF	-	ÖABP	NEIN	KPÖ
LTW 99: absolut	3.633	2.641	105	2.536	1.066	589	486	220	175				
in %		72,7	4,0		42,0	23,2	19,2	8,7	6,9				
LTW 94: absolut	3.449	2.562	56	2.506	1.049	415	497	234	223		88		
in %		74,3	2,2		41,9	16,6	19,8	9,3	8,9		3,5		
NRW 95: absolut	3.437	2.851	55	2.796	1.006	643	678	198	226			38	7
in %		83,0	1,9		36,0	23,0	24,2	7,1	8,1			1,4	0,3
Unterschiede in Prozentpunkten:													
zu LTW 94:		-1,6	+1,8		+0,2	+6,7	-0,7	-0,7	-2,0		-3,5		
zu NRW 95:		-10,3	+2,0		+6,1	+0,2	-5,1	+1,6	-1,2			-1,4	-0,3

Bezeichnung der nicht etablierten Parteien: siehe Anhang

50310 Gemeinde Eugendorf

Wahl	Wahlbe- rechtg.	-----			S t i m m e n -----								
		abgeg.	unglt.	gültig	VP	SPÖ	FPÖ	GRÜNE	LIF	-	ÖABP	NEIN	KPÖ
LTW 99:													
absolut	4.020	2.932	136	2.796	1.258	676	574	184	104				
in %		72,9	4,6		45,0	24,2	20,5	6,6	3,7				
LTW 94:													
absolut	3.576	2.640	67	2.573	1.246	386	464	186	159		132		
in %		73,8	2,5		48,4	15,0	18,0	7,2	6,2		5,1		
NRW 95:													
absolut	3.687	3.191	65	3.126	1.029	690	946	185	211			61	4
in %		86,5	2,0		32,9	22,1	30,3	5,9	6,7			2,0	0,1
Unterschiede in Prozentpunkten:													
zu LTW 94:		-0,9	+2,1		-3,4	+9,2	+2,5	-0,6	-2,5		-5,1		
zu NRW 95:		-13,6	+2,6		+12,1	+2,1	-9,7	+0,7	-3,0			-2,0	-0,1

Bezeichnung der nicht etablierten Parteien: siehe Anhang

50311 Gemeinde Faistenau

Wahl	Wahlbe- rechtg.	-----			S t i m m e n -----								
		abgeg.	unglt.	gültig	VP	SPÖ	FPÖ	GRÜNE	LIF	-	ÖABP	NEIN	KPÖ
LTW 99:													
absolut	1.908	1.546	69	1.477	676	294	395	69	43				
in %		81,0	4,5		45,8	19,9	26,7	4,7	2,9				
LTW 94:													
absolut	1.730	1.401	25	1.376	686	207	341	69	41		32		
in %		81,0	1,8		49,9	15,0	24,8	5,0	3,0		2,3		
NRW 95:													
absolut	1.811	1.598	35	1.563	590	314	518	58	60			21	2
in %		88,2	2,2		37,7	20,1	33,1	3,7	3,8			1,3	0,1
Unterschiede in Prozentpunkten:													
zu LTW 94:		+0,0	+2,7		-4,1	+4,9	+2,0	-0,3	-0,1		-2,3		
zu NRW 95:		-7,2	+2,3		+8,0	-0,2	-6,4	+1,0	-0,9			-1,3	-0,1

Bezeichnung der nicht etablierten Parteien: siehe Anhang

50312 Gemeinde Fuschl am See

Wahl	Wahlbe- rechtg.	-----			S t i m m e n -----								
		abgeg.	unglt.	gültig	VP	SPÖ	FPÖ	GRÜNE	LIF	-	ÖABP	NEIN	KPÖ
LTW 99:													
absolut	906	716	44	672	324	126	147	35	40				
in %		79,0	6,1		48,2	18,8	21,9	5,2	6,0				
LTW 94:													
absolut	824	679	22	657	389	90	103	29	35		11		
in %		82,4	3,2		59,2	13,7	15,7	4,4	5,3		1,7		
NRW 95:													
absolut	870	723	15	708	333	120	161	28	60			5	1
in %		83,1	2,1		47,0	16,9	22,7	4,0	8,5			0,7	0,1
Unterschiede in Prozentpunkten:													
zu LTW 94:		-3,4	+2,9		-11,0	+5,1	+6,2	+0,8	+0,6		-1,7		
zu NRW 95:		-4,1	+4,1		+1,2	+1,8	-0,9	+1,3	-2,5			-0,7	-0,1

Bezeichnung der nicht etablierten Parteien: siehe Anhang

50313 Gemeinde Göming

Wahl	Wahlbe- rechtg.	-----					S t i m m e n -----						
		abgeg.	unglt.	gültig	VP	SPÖ	FPÖ	GRÜNE	LIF	-	ÖABP	NEIN	KPÖ
LTW 99: absolut	417	348	25	323	235	47	21	11	9				
in %		83,5	7,2		72,8	14,6	6,5	3,4	2,8				
LTW 94: absolut	425	345	7	338	258	28	25	16	5		6		
in %		81,2	2,0		76,3	8,3	7,4	4,7	1,5		1,8		
NRW 95: absolut	417	366	8	358	234	45	49	12	15			2	1
in %		87,8	2,2		65,4	12,6	13,7	3,4	4,2			0,6	0,3
Unterschiede in Prozentpunkten:													
zu LTW 94:		+2,3	+5,2		-3,6	+6,3	-0,9	-1,3	+1,3		-1,8		
zu NRW 95:		-4,3	+5,0		+7,4	+2,0	-7,2	+0,1	-1,4			-0,6	-0,3

Bezeichnung der nicht etablierten Parteien: siehe Anhang

50314 Gemeinde Grödig

Wahl	Wahlbe- rechtg.	-----					S t i m m e n -----						
		abgeg.	unglt.	gültig	VP	SPÖ	FPÖ	GRÜNE	LIF	-	ÖABP	NEIN	KPÖ
LTW 99: absolut	4.585	3.524	101	3.423	945	1.507	592	240	139				
in %		76,9	2,9		27,6	44,0	17,3	7,0	4,1				
LTW 94: absolut	4.354	3.203	64	3.139	766	1.160	599	315	201		98		
in %		73,6	2,0		24,4	37,0	19,1	10,0	6,4		3,1		
NRW 95: absolut	4.430	3.695	63	3.632	696	1.522	893	209	266			38	8
in %		83,4	1,7		19,2	41,9	24,6	5,8	7,3			1,0	0,2
Unterschiede in Prozentpunkten:													
zu LTW 94:		+3,3	+0,9		+3,2	+7,1	-1,8	-3,0	-2,3		-3,1		
zu NRW 95:		-6,5	+1,2		+8,4	+2,1	-7,3	+1,3	-3,3			-1,0	-0,2

Bezeichnung der nicht etablierten Parteien: siehe Anhang

50315 Gemeinde Großmain

Wahl	Wahlbe- rechtg.	-----					S t i m m e n -----						
		abgeg.	unglt.	gültig	VP	SPÖ	FPÖ	GRÜNE	LIF	-	ÖABP	NEIN	KPÖ
LTW 99: absolut	1.522	1.215	51	1.164	417	266	346	74	61				
in %		79,8	4,2		35,8	22,9	29,7	6,4	5,2				
LTW 94: absolut	1.437	1.128	27	1.101	432	159	331	90	76		13		
in %		78,5	2,4		39,2	14,4	30,1	8,2	6,9		1,2		
NRW 95: absolut	1.431	1.208	18	1.190	364	281	405	50	74			16	0
in %		84,4	1,5		30,6	23,6	34,0	4,2	6,2			1,3	0,0
Unterschiede in Prozentpunkten:													
zu LTW 94:		+1,3	+1,8		-3,4	+8,4	-0,3	-1,8	-1,7		-1,2		
zu NRW 95:		-4,6	+2,7		+5,2	-0,8	-4,3	+2,2	-1,0			-1,3	0,0

Bezeichnung der nicht etablierten Parteien: siehe Anhang

50316 Gemeinde Hallwang

Wahl	Wahlbe- rechtg.	S t i m m e n											
		abgeg.	unglt.	gültig	VP	SPÖ	FPÖ	GRÜNE	LIF	-	ÖABP	NEIN	KPÖ
LTW 99: absolut	2.501	1.984	79	1.905	843	584	308	98	72				
in %		79,3	4,0		44,3	30,7	16,2	5,1	3,8				
LTW 94: absolut	2.318	1.880	32	1.848	786	422	348	129	98		65		
in %		81,1	1,7		42,5	22,8	18,8	7,0	5,3		3,5		
NRW 95: absolut	2.395	2.045	38	2.007	646	549	545	108	119			34	6
in %		85,4	1,9		32,2	27,4	27,2	5,4	5,9			1,7	0,3
Unterschiede in Prozentpunkten:													
zu LTW 94:		-1,8	+2,3		+1,7	+7,8	-2,7	-1,8	-1,5		-3,5		
zu NRW 95:		-6,1	+2,1		+12,1	+3,3	-11,0	-0,2	-2,1			-1,7	-0,3

Bezeichnung der nicht etablierten Parteien: siehe Anhang

50317 Gemeinde Henndorf am Wallersee

Wahl	Wahlbe- rechtg.	S t i m m e n											
		abgeg.	unglt.	gültig	VP	SPÖ	FPÖ	GRÜNE	LIF	-	ÖABP	NEIN	KPÖ
LTW 99: absolut	3.226	2.423	105	2.318	920	691	493	122	92				
in %		75,1	4,3		39,7	29,8	21,3	5,3	4,0				
LTW 94: absolut	2.956	2.136	45	2.091	837	463	423	129	175		64		
in %		72,3	2,1		40,0	22,1	20,2	6,2	8,4		3,1		
NRW 95: absolut	3.083	2.567	48	2.519	754	718	677	146	195			26	3
in %		83,3	1,9		29,9	28,5	26,9	5,8	7,7			1,0	0,1
Unterschiede in Prozentpunkten:													
zu LTW 94:		+2,8	+2,2		-0,3	+7,7	+1,0	-0,9	-4,4		-3,1		
zu NRW 95:		-8,2	+2,5		+9,8	+1,3	-5,6	-0,5	-3,8			-1,0	-0,1

Bezeichnung der nicht etablierten Parteien: siehe Anhang

50318 Gemeinde Hintersee

Wahl	Wahlbe- rechtg.	S t i m m e n											
		abgeg.	unglt.	gültig	VP	SPÖ	FPÖ	GRÜNE	LIF	-	ÖABP	NEIN	KPÖ
LTW 99: absolut	307	268	13	255	118	84	48	2	3				
in %		87,3	4,9		46,3	32,9	18,8	0,8	1,2				
LTW 94: absolut	291	248	11	237	120	51	46	7	3		10		
in %		85,2	4,4		50,6	21,5	19,4	3,0	1,3		4,2		
NRW 95: absolut	288	250	16	234	102	70	56	3	2			1	0
in %		86,8	6,4		43,6	29,9	23,9	1,3	0,9			0,4	0,0
Unterschiede in Prozentpunkten:													
zu LTW 94:		+2,1	+0,4		-4,4	+11,4	-0,6	-2,2	-0,1		-4,2		
zu NRW 95:		+0,5	-1,5		+2,7	+3,0	-5,1	-0,5	+0,3			-0,4	0,0

Bezeichnung der nicht etablierten Parteien: siehe Anhang

50319 Gemeinde Hof bei Salzburg

Wahl	Wahlbe- rechtg.	-----			S t i m m e n -----								
		abgeg.	unglt.	gültig	VP	SPÖ	FPÖ	GRÜNE	LIF	-	ÖABP	NEIN	KPÖ
LTW 99: absolut	2.234	1.655	77	1.578	717	419	298	82	62				
in %		74,1	4,7		45,4	26,6	18,9	5,2	3,9				
LTW 94: absolut	2.068	1.639	54	1.585	768	262	265	105	113		72		
in %		79,3	3,3		48,5	16,5	16,7	6,6	7,1		4,5		
NRW 95: absolut	2.112	1.830	39	1.791	619	460	457	109	126			16	4
in %		86,6	2,1		34,6	25,7	25,5	6,1	7,0			0,9	0,2
Unterschiede in Prozentpunkten:													
zu LTW 94:		-5,2	+1,4		-3,0	+10,0	+2,2	-1,4	-3,2		-4,5		
zu NRW 95:		-12,6	+2,5		+10,9	+0,9	-6,6	-0,9	-3,1			-0,9	-0,2

Bezeichnung der nicht etablierten Parteien: siehe Anhang

50320 Gemeinde Köstendorf

Wahl	Wahlbe- rechtg.	-----			S t i m m e n -----								
		abgeg.	unglt.	gültig	VP	SPÖ	FPÖ	GRÜNE	LIF	-	ÖABP	NEIN	KPÖ
LTW 99: absolut	1.758	1.370	68	1.302	674	268	230	88	42				
in %		77,9	5,0		51,8	20,6	17,7	6,8	3,2				
LTW 94: absolut	1.597	1.300	31	1.269	690	190	219	89	49		32		
in %		81,4	2,4		54,4	15,0	17,3	7,0	3,9		2,5		
NRW 95: absolut	1.646	1.385	47	1.338	552	296	301	91	58			36	4
in %		84,1	3,4		41,3	22,1	22,5	6,8	4,3			2,7	0,3
Unterschiede in Prozentpunkten:													
zu LTW 94:		-3,5	+2,6		-2,6	+5,6	+0,4	-0,3	-0,6		-2,5		
zu NRW 95:		-6,2	+1,6		+10,5	-1,5	-4,8	-0,0	-1,1			-2,7	-0,3

Bezeichnung der nicht etablierten Parteien: siehe Anhang

50321 Gemeinde Koppl

Wahl	Wahlbe- rechtg.	-----			S t i m m e n -----								
		abgeg.	unglt.	gültig	VP	SPÖ	FPÖ	GRÜNE	LIF	-	ÖABP	NEIN	KPÖ
LTW 99: absolut	2.107	1.669	76	1.593	714	381	281	141	76				
in %		79,2	4,6		44,8	23,9	17,6	8,9	4,8				
LTW 94: absolut	1.852	1.418	35	1.383	636	218	240	138	79		72		
in %		76,6	2,5		46,0	15,8	17,4	10,0	5,7		5,2		
NRW 95: absolut	1.892	1.620	56	1.564	530	384	408	115	104			23	0
in %		85,6	3,5		33,9	24,6	26,1	7,4	6,6			1,5	0,0
Unterschiede in Prozentpunkten:													
zu LTW 94:		+2,6	+2,1		-1,2	+8,2	+0,3	-1,1	-0,9		-5,2		
zu NRW 95:		-6,4	+1,1		+10,9	-0,6	-8,4	+1,5	-1,9			-1,5	0,0

Bezeichnung der nicht etablierten Parteien: siehe Anhang

50322 Gemeinde Lamrechtshausen

Wahl	Wahlbe- rechtg.	-----					S t i m m e n -----						
		abgeg.	unglt.	gültig	VP	SPÖ	FPÖ	GRÜNE	LIF	-	ÖABP	NEIN	KPÖ
LTW 99:													
absolut	2.177	1.751	70	1.681	714	397	406	92	72				
in %		80,4	4,0		42,5	23,6	24,2	5,5	4,3				
LTW 94:													
absolut	2.049	1.647	38	1.609	733	287	391	80	90		28		
in %		80,4	2,3		45,6	17,8	24,3	5,0	5,6		1,7		
NRW 95:													
absolut	2.093	1.793	51	1.742	588	421	523	98	86			24	2
in %		85,7	2,8		33,8	24,2	30,0	5,6	4,9			1,4	0,1
Unterschiede in Prozentpunkten:													
zu LTW 94:		+0,1	+1,7		-3,1	+5,8	-0,1	+0,5	-1,3		-1,7		
zu NRW 95:		-5,2	+1,2		+8,7	-0,6	-5,9	-0,2	-0,7			-1,4	-0,1

Bezeichnung der nicht etablierten Parteien: siehe Anhang

50323 Gemeinde Mattsee

Wahl	Wahlbe- rechtg.	-----					S t i m m e n -----						
		abgeg.	unglt.	gültig	VP	SPÖ	FPÖ	GRÜNE	LIF	-	ÖABP	NEIN	KPÖ
LTW 99:													
absolut	1.909	1.425	57	1.368	749	240	225	83	71				
in %		74,6	4,0		54,8	17,5	16,4	6,1	5,2				
LTW 94:													
absolut	1.753	1.276	16	1.260	724	133	169	82	104		48		
in %		72,8	1,3		57,5	10,6	13,4	6,5	8,3		3,8		
NRW 95:													
absolut	1.808	1.499	24	1.475	637	288	321	94	105			30	0
in %		82,9	1,6		43,2	19,5	21,8	6,4	7,1			2,0	0,0
Unterschiede in Prozentpunkten:													
zu LTW 94:		+1,9	+2,7		-2,7	+7,0	+3,0	-0,4	-3,1		-3,8		
zu NRW 95:		-8,3	+2,4		+11,6	-2,0	-5,3	-0,3	-1,9			-2,0	0,0

Bezeichnung der nicht etablierten Parteien: siehe Anhang

50324 Gemeinde Neumarkt am Wallersee

Wahl	Wahlbe- rechtg.	-----					S t i m m e n -----						
		abgeg.	unglt.	gültig	VP	SPÖ	FPÖ	GRÜNE	LIF	-	ÖABP	NEIN	KPÖ
LTW 99:													
absolut	3.428	2.707	82	2.625	1.036	831	501	164	93				
in %		79,0	3,0		39,5	31,7	19,1	6,2	3,5				
LTW 94:													
absolut	3.221	2.419	76	2.343	849	552	472	250	159		61		
in %		75,1	3,1		36,2	23,6	20,1	10,7	6,8		2,6		
NRW 95:													
absolut	3.327	2.711	61	2.650	666	825	761	192	151			47	8
in %		81,5	2,3		25,1	31,1	28,7	7,2	5,7			1,8	0,3
Unterschiede in Prozentpunkten:													
zu LTW 94:		+3,9	-0,1		+3,2	+8,1	-1,1	-4,4	-3,2		-2,6		
zu NRW 95:		-2,5	+0,8		+14,3	+0,5	-9,6	-1,0	-2,2			-1,8	-0,3

Bezeichnung der nicht etablierten Parteien: siehe Anhang

50325 Gemeinde Nußdorf am Haunsberg

Wahl	Wahlbe- rechtg.	-----			S t i m m e n -----								
		abgeg.	unglt.	gültig	VP	SPÖ	FPÖ	GRÜNE	LIF	-	ÖABP	NEIN	KPÖ
LTW 99:													
absolut	1.464	1.194	39	1.155	546	323	204	63	19				
in %		81,6	3,3		47,3	28,0	17,7	5,5	1,6				
LTW 94:													
absolut	1.364	1.094	31	1.063	547	219	184	47	38		28		
in %		80,2	2,8		51,5	20,6	17,3	4,4	3,6		2,6		
NRW 95:													
absolut	1.340	1.157	30	1.127	465	272	275	60	40			14	1
in %		86,3	2,6		41,3	24,1	24,4	5,3	3,5			1,2	0,1
Unterschiede in Prozentpunkten:													
zu LTW 94:		+1,4	+0,4		-4,2	+7,4	+0,4	+1,0	-1,9		-2,6		
zu NRW 95:		-4,8	+0,7		+6,0	+3,8	-6,7	+0,1	-1,9			-1,2	-0,1

Bezeichnung der nicht etablierten Parteien: siehe Anhang

50326 Gemeinde Oberndorf bei Salzburg

Wahl	Wahlbe- rechtg.	-----			S t i m m e n -----								
		abgeg.	unglt.	gültig	VP	SPÖ	FPÖ	GRÜNE	LIF	-	ÖABP	NEIN	KPÖ
LTW 99:													
absolut	3.575	2.497	114	2.383	822	781	499	173	108				
in %		69,8	4,6		34,5	32,8	20,9	7,3	4,5				
LTW 94:													
absolut	3.521	2.634	81	2.553	939	701	480	193	173		67		
in %		74,8	3,1		36,8	27,5	18,8	7,6	6,8		2,6		
NRW 95:													
absolut	3.541	2.978	70	2.908	748	1.006	698	198	216			33	9
in %		84,1	2,4		25,7	34,6	24,0	6,8	7,4			1,1	0,3
Unterschiede in Prozentpunkten:													
zu LTW 94:		-5,0	+1,5		-2,3	+5,3	+2,1	-0,3	-2,2		-2,6		
zu NRW 95:		-14,3	+2,2		+8,8	-1,8	-3,1	+0,5	-2,9			-1,1	-0,3

Bezeichnung der nicht etablierten Parteien: siehe Anhang

50327 Gemeinde Obertrum am See

Wahl	Wahlbe- rechtg.	-----			S t i m m e n -----								
		abgeg.	unglt.	gültig	VP	SPÖ	FPÖ	GRÜNE	LIF	-	ÖABP	NEIN	KPÖ
LTW 99:													
absolut	2.941	2.174	91	2.083	1.051	470	374	92	96				
in %		73,9	4,2		50,5	22,6	18,0	4,4	4,6				
LTW 94:													
absolut	2.546	2.040	44	1.996	1.078	254	357	83	145		79		
in %		80,1	2,2		54,0	12,7	17,9	4,2	7,3		4,0		
NRW 95:													
absolut	2.612	2.232	82	2.150	917	412	537	104	162			16	2
in %		85,5	3,7		42,7	19,2	25,0	4,8	7,5			0,7	0,1
Unterschiede in Prozentpunkten:													
zu LTW 94:		-6,2	+2,0		-3,6	+9,8	+0,1	+0,3	-2,7		-4,0		
zu NRW 95:		-11,5	+0,5		+7,8	+3,4	-7,0	-0,4	-2,9			-0,7	-0,1

Bezeichnung der nicht etablierten Parteien: siehe Anhang

50328 Gemeinde Plainfeld

Wahl	Wahlbe- rechtg.	-----					S t i m m e n -----						
		abgeg.	unglt.	gültig	VP	SPÖ	FPÖ	GRÜNE	LIF	-	ÖABP	NEIN	KPÖ
LTW 99: absolut	700	577	29	548	279	133	89	20	27				
in %		82,4	5,0		50,9	24,3	16,2	3,6	4,9				
LTW 94: absolut	645	490	6	484	271	98	62	17	30		6		
in %		76,0	1,2		56,0	20,2	12,8	3,5	6,2		1,2		
NRW 95: absolut	664	561	16	545	245	135	109	24	30			1	1
in %		84,5	2,9		45,0	24,8	20,0	4,4	5,5			0,2	0,2
Unterschiede in Prozentpunkten:													
zu LTW 94:		+6,5	+3,8		-5,1	+4,0	+3,4	+0,1	-1,3		-1,2		
zu NRW 95:		-2,1	+2,2		+6,0	-0,5	-3,8	-0,8	-0,6			-0,2	-0,2

Bezeichnung der nicht etablierten Parteien: siehe Anhang

50329 Gemeinde Sankt Georgen bei Salzburg

Wahl	Wahlbe- rechtg.	-----					S t i m m e n -----						
		abgeg.	unglt.	gültig	VP	SPÖ	FPÖ	GRÜNE	LIF	-	ÖABP	NEIN	KPÖ
LTW 99: absolut	1.883	1.461	63	1.398	713	321	267	58	39				
in %		77,6	4,3		51,0	23,0	19,1	4,1	2,8				
LTW 94: absolut	1.642	1.323	45	1.278	669	258	206	59	55		31		
in %		80,6	3,4		52,3	20,2	16,1	4,6	4,3		2,4		
NRW 95: absolut	1.689	1.454	54	1.400	600	337	316	66	57			21	3
in %		86,1	3,7		42,9	24,1	22,6	4,7	4,1			1,5	0,2
Unterschiede in Prozentpunkten:													
zu LTW 94:		-3,0	+0,9		-1,3	+2,8	+3,0	-0,5	-1,5		-2,4		
zu NRW 95:		-8,5	+0,6		+8,1	-1,1	-3,5	-0,6	-1,3			-1,5	-0,2

Bezeichnung der nicht etablierten Parteien: siehe Anhang

50330 Gemeinde Sankt Gilgen

Wahl	Wahlbe- rechtg.	-----					S t i m m e n -----						
		abgeg.	unglt.	gültig	VP	SPÖ	FPÖ	GRÜNE	LIF	-	ÖABP	NEIN	KPÖ
LTW 99: absolut	2.556	1.886	75	1.811	842	549	321	58	41				
in %		73,8	4,0		46,5	30,3	17,7	3,2	2,3				
LTW 94: absolut	2.489	1.812	45	1.767	738	483	307	75	126		38		
in %		72,8	2,5		41,8	27,3	17,4	4,2	7,1		2,2		
NRW 95: absolut	2.506	2.008	39	1.969	740	631	439	60	75			20	4
in %		80,1	1,9		37,6	32,0	22,3	3,0	3,8			1,0	0,2
Unterschiede in Prozentpunkten:													
zu LTW 94:		+1,0	+1,5		+4,7	+3,0	+0,4	-1,0	-4,9		-2,2		
zu NRW 95:		-6,3	+2,0		+8,9	-1,7	-4,6	+0,2	-1,5			-1,0	-0,2

Bezeichnung der nicht etablierten Parteien: siehe Anhang

50331 Gemeinde Schleedorf

Wahl	Wahlbe- rechtg.	S t i m m e n											
		abgeg.	unglt.	gültig	VP	SPÖ	FPÖ	GRÜNE	LIF	-	ÖABP	NEIN	KPÖ
LTW 99: absolut in %	571	521 91,2	15 2,9	506	273 54,0	127 25,1	86 17,0	14 2,8	6 1,2				
LTW 94: absolut in %	561	455 81,1	6 1,3	449	286 63,7	42 9,4	86 19,2	17 3,8	7 1,6		11 2,4		
NRW 95: absolut in %	552	473 85,7	18 3,8	455	208 45,7	93 20,4	114 25,1	19 4,2	8 1,8			10 2,2	3 0,7
Unterschiede in Prozentpunkten:													
zu LTW 94:		+10,1	+1,6		-9,7	+15,7	-2,2	-1,0	-0,4		-2,4		
zu NRW 95:		+5,6	-0,9		+8,2	+4,7	-8,1	-1,4	-0,6			-2,2	-0,7

Bezeichnung der nicht etablierten Parteien: siehe Anhang

50332 Gemeinde Seeham

Wahl	Wahlbe- rechtg.	S t i m m e n											
		abgeg.	unglt.	gültig	VP	SPÖ	FPÖ	GRÜNE	LIF	-	ÖABP	NEIN	KPÖ
LTW 99: absolut in %	1.142	901 78,9	39 4,3	862	435 50,5	162 18,8	204 23,7	27 3,1	34 3,9				
LTW 94: absolut in %	1.105	865 78,3	12 1,4	853	467 54,7	108 12,7	177 20,8	23 2,7	53 6,2		25 2,9		
NRW 95: absolut in %	1.127	974 86,4	26 2,7	948	426 44,9	186 19,6	233 24,6	29 3,1	64 6,8			9 0,9	1 0,1
Unterschiede in Prozentpunkten:													
zu LTW 94:		+0,6	+2,9		-4,3	+6,1	+2,9	+0,4	-2,3		-2,9		
zu NRW 95:		-7,5	+1,7		+5,5	-0,8	-0,9	+0,1	-2,8			-0,9	-0,1

Bezeichnung der nicht etablierten Parteien: siehe Anhang

50335 Gemeinde Straßwalchen

Wahl	Wahlbe- rechtg.	S t i m m e n											
		abgeg.	unglt.	gültig	VP	SPÖ	FPÖ	GRÜNE	LIF	-	ÖABP	NEIN	KPÖ
LTW 99: absolut in %	4.574	3.744 81,9	180 4,8	3.564	1.699 47,7	985 27,6	677 19,0	134 3,8	69 1,9				
LTW 94: absolut in %	4.188	3.261 77,9	108 3,3	3.153	1.681 53,3	688 21,8	518 16,4	130 4,1	95 3,0		41 1,3		
NRW 95: absolut in %	4.148	3.496 84,3	131 3,7	3.365	1.145 34,0	957 28,4	928 27,6	126 3,7	146 4,3			60 1,8	3 0,1
Unterschiede in Prozentpunkten:													
zu LTW 94:		+4,0	+1,5		-5,6	+5,8	+2,6	-0,4	-1,1		-1,3		
zu NRW 95:		-2,4	+1,1		+13,6	-0,8	-8,6	+0,0	-2,4			-1,8	-0,1

Bezeichnung der nicht etablierten Parteien: siehe Anhang

50336 Gemeinde Strobl

Wahl	Wahlbe- rechtg.	S t i m m e n											
		abgeg.	unglt.	gültig	VP	SPÖ	FPÖ	GRÜNE	LIF	-	ÖABP	NEIN	KPÖ
LTW 99: absolut in %	2.434	1.880 77,2	60 3,2	1.820	801 44,0	571 31,4	339 18,6	77 4,2	32 1,8				
LTW 94: absolut in %	2.279	1.731 76,0	54 3,1	1.677	685 40,8	456 27,2	372 22,2	75 4,5	60 3,6		29 1,7		
NRW 95: absolut in %	2.355	1.993 84,6	47 2,4	1.946	635 32,6	629 32,3	477 24,5	87 4,5	85 4,4			33 1,7	0 0,0
Unterschiede in Prozentpunkten:													
zu LTW 94:		+1,3	+0,1		+3,2	+4,2	-3,6	-0,2	-1,8		-1,7		
zu NRW 95:		-7,4	+0,8		+11,4	-0,9	-5,9	-0,2	-2,6			-1,7	0,0

Bezeichnung der nicht etablierten Parteien: siehe Anhang

50337 Gemeinde Thalgau

Wahl	Wahlbe- rechtg.	S t i m m e n											
		abgeg.	unglt.	gültig	VP	SPÖ	FPÖ	GRÜNE	LIF	-	ÖABP	NEIN	KPÖ
LTW 99: absolut in %	3.597	2.873 79,9	106 3,7	2.767	1.389 50,2	663 24,0	471 17,0	136 4,9	108 3,9				
LTW 94: absolut in %	3.372	2.800 83,0	83 3,0	2.717	1.406 51,7	471 17,3	431 15,9	181 6,7	143 5,3		85 3,1		
NRW 95: absolut in %	3.432	2.972 86,6	76 2,6	2.896	1.147 39,6	645 22,3	745 25,7	157 5,4	158 5,5			38 1,3	6 0,2
Unterschiede in Prozentpunkten:													
zu LTW 94:		-3,2	+0,7		-1,5	+6,6	+1,2	-1,7	-1,4		-3,1		
zu NRW 95:		-6,7	+1,1		+10,6	+1,7	-8,7	-0,5	-1,6			-1,3	-0,2

Bezeichnung der nicht etablierten Parteien: siehe Anhang

50338 Gemeinde Wals-Siezenheim

Wahl	Wahlbe- rechtg.	S t i m m e n											
		abgeg.	unglt.	gültig	VP	SPÖ	FPÖ	GRÜNE	LIF	-	ÖABP	NEIN	KPÖ
LTW 99: absolut in %	7.740	5.760 74,4	265 4,6	5.495	2.151 39,1	1.580 28,8	1.185 21,6	366 6,7	213 3,9				
LTW 94: absolut in %	7.183	5.471 76,2	141 2,6	5.330	2.088 39,2	1.108 20,8	1.175 22,0	450 8,4	387 7,3		122 2,3		
NRW 95: absolut in %	7.296	6.182 84,7	141 2,3	6.041	1.756 29,1	1.710 28,3	1.728 28,6	355 5,9	411 6,8			69 1,1	12 0,2
Unterschiede in Prozentpunkten:													
zu LTW 94:		-1,7	+2,0		-0,0	+8,0	-0,5	-1,8	-3,4		-2,3		
zu NRW 95:		-10,3	+2,3		+10,1	+0,4	-7,0	+0,8	-2,9			-1,1	-0,2

Bezeichnung der nicht etablierten Parteien: siehe Anhang

50339 Gemeinde Seekirchen am Wallersee

Wahl	Wahlbe- rechtg.	S t i m m e n											
		abgeg.	unglt.	gültig	VP	SPÖ	FPÖ	GRÜNE	LIF	-	ÖABP	NEIN	KPÖ
LTW 99: absolut	6.487	4.912	216	4.696	1.850	1.064	1.268	267	247				
in %		75,7	4,4		39,4	22,7	27,0	5,7	5,3				
LTW 94: absolut	6.131	4.691	137	4.554	1.818	718	1.108	344	403		163		
in %		76,5	2,9		39,9	15,8	24,3	7,6	8,8		3,6		
NRW 95: absolut	6.199	5.229	132	5.097	1.551	1.208	1.575	305	382			71	5
in %		84,4	2,5		30,4	23,7	30,9	6,0	7,5			1,4	0,1
Unterschiede in Prozentpunkten:													
zu LTW 94:		-0,8	+1,5		-0,5	+6,9	+2,7	-1,9	-3,6		-3,6		
zu NRW 95:		-8,6	+1,9		+9,0	-1,0	-3,9	-0,3	-2,2			-1,4	-0,1

Bezeichnung der nicht etablierten Parteien: siehe Anhang

50401 Gemeinde Altenmarkt im Pongau

Wahl	Wahlbe- rechtg.	-----					S t i m m e n -----						
		abgeg.	unglt.	gültig	VP	SPÖ	FPÖ	GRÜNE	LIF	-	-	NEIN	KPÖ
LTW 99: absolut in %	2.246	1.825 81,3	73 4,0	1.752	886 50,6	360 20,5	380 21,7	87 5,0	39 2,2				
LTW 94: absolut in %	2.111	1.748 82,8	40 2,3	1.708	926 54,2	323 18,9	297 17,4	83 4,9	79 4,6				
NRW 95: absolut in %	2.138	1.841 86,1	38 2,1	1.803	690 38,3	423 23,5	531 29,5	84 4,7	58 3,2			16 0,9	1 0,1
Unterschiede in Prozentpunkten:													
zu LTW 94:		-1,5	+1,7		-3,6	+1,6	+4,3	+0,1	-2,4				
zu NRW 95:		-4,9	+1,9		+12,3	-2,9	-7,8	+0,3	-1,0			-0,9	-0,1

Bezeichnung der nicht etablierten Parteien: siehe Anhang

50402 Gemeinde Bad Hofgastein

Wahl	Wahlbe- rechtg.	-----					S t i m m e n -----						
		abgeg.	unglt.	gültig	VP	SPÖ	FPÖ	GRÜNE	LIF	-	-	NEIN	KPÖ
LTW 99: absolut in %	4.607	3.636 78,9	91 2,5	3.545	1.373 38,7	1.313 37,0	670 18,9	117 3,3	72 2,0				
LTW 94: absolut in %	4.475	3.248 72,6	65 2,0	3.183	1.094 34,4	1.146 36,0	673 21,1	154 4,8	116 3,6				
NRW 95: absolut in %	4.510	3.830 84,9	83 2,2	3.747	961 25,6	1.466 39,1	1.025 27,4	93 2,5	154 4,1			42 1,1	6 0,2
Unterschiede in Prozentpunkten:													
zu LTW 94:		+6,3	+0,5		+4,4	+1,0	-2,2	-1,5	-1,6				
zu NRW 95:		-6,0	+0,3		+13,1	-2,1	-8,5	+0,8	-2,1			-1,1	-0,2

Bezeichnung der nicht etablierten Parteien: siehe Anhang

50403 Gemeinde Bad Gastein

Wahl	Wahlbe- rechtg.	-----					S t i m m e n -----						
		abgeg.	unglt.	gültig	VP	SPÖ	FPÖ	GRÜNE	LIF	-	-	NEIN	KPÖ
LTW 99: absolut in %	3.329	2.577 77,4	90 3,5	2.487	875 35,2	883 35,5	625 25,1	46 1,8	58 2,3				
LTW 94: absolut in %	3.689	2.518 68,3	66 2,6	2.452	573 23,4	1.015 41,4	659 26,9	94 3,8	111 4,5				
NRW 95: absolut in %	3.651	2.838 77,7	64 2,3	2.774	464 16,7	1.204 43,4	899 32,4	57 2,1	123 4,4			23 0,8	4 0,1
Unterschiede in Prozentpunkten:													
zu LTW 94:		+9,2	+0,9		+11,8	-5,9	-1,7	-2,0	-2,2				
zu NRW 95:		-0,3	+1,2		+18,5	-7,9	-7,3	-0,2	-2,1			-0,8	-0,1

Bezeichnung der nicht etablierten Parteien: siehe Anhang

50404 Gemeinde Bischofshofen

Wahl	Wahlbe- rechtg.	S t i m m e n											
		abgeg.	unglt.	gültig	VP	SPÖ	FPÖ	GRÜNE	LIF	-	-	NEIN	KPÖ
LTW 99: absolut in %	7.028	5.609 79,8	253 4,5	5.356	1.649 30,8	2.462 46,0	937 17,5	214 4,0	94 1,8				
LTW 94: absolut in %	7.295	5.851 80,2	137 2,3	5.714	1.469 25,7	2.644 46,3	1.061 18,6	315 5,5	225 3,9				
NRW 95: absolut in %	7.137	6.081 85,2	121 2,0	5.960	1.100 18,5	2.983 50,1	1.393 23,4	192 3,2	232 3,9			50 0,8	10 0,2
Unterschiede in Prozentpunkten:													
zu LTW 94:		-0,4	+2,2		+5,1	-0,3	-1,1	-1,5	-2,2				
zu NRW 95:		-5,4	+2,5		+12,3	-4,1	-5,9	+0,8	-2,1			-0,8	-0,2

Bezeichnung der nicht etablierten Parteien: siehe Anhang

50405 Gemeinde Dorfgastein

Wahl	Wahlbe- rechtg.	S t i m m e n											
		abgeg.	unglt.	gültig	VP	SPÖ	FPÖ	GRÜNE	LIF	-	-	NEIN	KPÖ
LTW 99: absolut in %	1.179	1.030 87,4	37 3,6	993	481 48,4	315 31,7	155 15,6	31 3,1	11 1,1				
LTW 94: absolut in %	1.104	937 84,9	17 1,8	920	420 45,7	294 32,0	139 15,1	43 4,7	24 2,6				
NRW 95: absolut in %	1.126	996 88,5	22 2,2	974	314 32,2	373 38,3	224 23,0	34 3,5	24 2,5			2 0,2	3 0,3
Unterschiede in Prozentpunkten:													
zu LTW 94:		+2,5	+1,8		+2,8	-0,2	+0,5	-1,6	-1,5				
zu NRW 95:		-1,1	+1,4		+16,2	-6,6	-7,4	-0,4	-1,4			-0,2	-0,3

Bezeichnung der nicht etablierten Parteien: siehe Anhang

50406 Gemeinde Eben im Pongau

Wahl	Wahlbe- rechtg.	S t i m m e n											
		abgeg.	unglt.	gültig	VP	SPÖ	FPÖ	GRÜNE	LIF	-	-	NEIN	KPÖ
LTW 99: absolut in %	1.374	1.220 88,8	40 3,3	1.180	658 55,8	270 22,9	205 17,4	32 2,7	15 1,3				
LTW 94: absolut in %	1.259	1.083 86,0	20 1,8	1.063	657 61,8	193 18,2	152 14,3	29 2,7	32 3,0				
NRW 95: absolut in %	1.266	1.139 90,0	21 1,8	1.118	460 41,1	267 23,9	297 26,6	37 3,3	40 3,6			16 1,4	1 0,1
Unterschiede in Prozentpunkten:													
zu LTW 94:		+2,8	+1,4		-6,0	+4,7	+3,1	-0,0	-1,7				
zu NRW 95:		-1,2	+1,4		+14,6	-1,0	-9,2	-0,6	-2,3			-1,4	-0,1

Bezeichnung der nicht etablierten Parteien: siehe Anhang

50407 Gemeinde Filzmoos

Wahl	Wahlbe- rechtg.	S t i m m e n											
		abgeg.	unglt.	gültig	VP	SPÖ	FPÖ	GRÜNE	LIF	-	-	NEIN	KPÖ
LTW 99:													
absolut	869	685	25	660	385	115	138	16	6				
in %		78,8	3,6		58,3	17,4	20,9	2,4	0,9				
LTW 94:													
absolut	849	665	12	653	412	60	129	34	18				
in %		78,3	1,8		63,1	9,2	19,8	5,2	2,8				
NRW 95:													
absolut	867	731	18	713	353	88	228	26	8			9	1
in %		84,3	2,5		49,5	12,3	32,0	3,6	1,1			1,3	0,1
Unterschiede in Prozentpunkten:													
zu LTW 94:		+0,5	+1,8		-4,8	+8,2	+1,2	-2,8	-1,8				
zu NRW 95:		-5,5	+1,2		+8,8	+5,1	-11,1	-1,2	-0,2			-1,3	-0,1

Bezeichnung der nicht etablierten Parteien: siehe Anhang

50408 Gemeinde Flachau

Wahl	Wahlbe- rechtg.	S t i m m e n											
		abgeg.	unglt.	gültig	VP	SPÖ	FPÖ	GRÜNE	LIF	-	-	NEIN	KPÖ
LTW 99:													
absolut	1.618	1.392	37	1.355	729	290	266	48	22				
in %		86,0	2,7		53,8	21,4	19,6	3,5	1,6				
LTW 94:													
absolut	1.565	1.243	21	1.222	719	188	235	44	36				
in %		79,4	1,7		58,8	15,4	19,2	3,6	2,9				
NRW 95:													
absolut	1.598	1.337	32	1.305	594	269	351	40	31			20	0
in %		83,7	2,4		45,5	20,6	26,9	3,1	2,4			1,5	0,0
Unterschiede in Prozentpunkten:													
zu LTW 94:		+6,6	+1,0		-5,0	+6,0	+0,4	-0,1	-1,3				
zu NRW 95:		+2,4	+0,3		+8,3	+0,8	-7,3	+0,5	-0,8			-1,5	0,0

Bezeichnung der nicht etablierten Parteien: siehe Anhang

50409 Gemeinde Forstau

Wahl	Wahlbe- rechtg.	S t i m m e n											
		abgeg.	unglt.	gültig	VP	SPÖ	FPÖ	GRÜNE	LIF	-	-	NEIN	KPÖ
LTW 99:													
absolut	359	343	8	335	166	107	53	4	5				
in %		95,5	2,3		49,6	31,9	15,8	1,2	1,5				
LTW 94:													
absolut	341	315	2	313	160	97	44	7	5				
in %		92,4	0,6		51,1	31,0	14,1	2,2	1,6				
NRW 95:													
absolut	343	309	4	305	134	97	57	7	9			1	0
in %		90,1	1,3		43,9	31,8	18,7	2,3	3,0			0,3	0,0
Unterschiede in Prozentpunkten:													
zu LTW 94:		+3,2	+1,7		-1,6	+0,9	+1,8	-1,0	-0,1				
zu NRW 95:		+5,5	+1,0		+5,6	+0,1	-2,9	-1,1	-1,5			-0,3	0,0

Bezeichnung der nicht etablierten Parteien: siehe Anhang

50410 Gemeinde Goldegg

Wahl	Wahlbe- rechtg.	S t i m m e n											
		abgeg.	unglt.	gültig	VP	SPÖ	FPÖ	GRÜNE	LIF	-	-	NEIN	KPÖ
LTW 99:													
absolut	1.559	1.290	37	1.253	562	253	221	204	13				
in %		82,7	2,9		44,9	20,2	17,6	16,3	1,0				
LTW 94:													
absolut	1.441	1.176	19	1.157	532	275	242	76	32				
in %		81,6	1,6		46,0	23,8	20,9	6,6	2,8				
NRW 95:													
absolut	1.457	1.257	26	1.231	439	369	307	56	41			17	2
in %		86,3	2,1		35,7	30,0	24,9	4,5	3,3			1,4	0,2
Unterschiede in Prozentpunkten:													
zu LTW 94:		+1,1	+1,3		-1,1	-3,6	-3,3	+9,7	-1,7				
zu NRW 95:		-3,5	+0,8		+9,2	-9,8	-7,3	+11,7	-2,3			-1,4	-0,2

Bezeichnung der nicht etablierten Parteien: siehe Anhang

50411 Gemeinde Großarl

Wahl	Wahlbe- rechtg.	S t i m m e n											
		abgeg.	unglt.	gültig	VP	SPÖ	FPÖ	GRÜNE	LIF	-	-	NEIN	KPÖ
LTW 99:													
absolut	2.429	2.098	63	2.035	1.214	590	181	36	14				
in %		86,4	3,0		59,7	29,0	8,9	1,8	0,7				
LTW 94:													
absolut	2.405	2.001	41	1.960	1.073	539	270	41	37				
in %		83,2	2,0		54,7	27,5	13,8	2,1	1,9				
NRW 95:													
absolut	2.396	2.046	49	1.997	988	658	273	38	31			8	1
in %		85,4	2,4		49,5	32,9	13,7	1,9	1,6			0,4	0,1
Unterschiede in Prozentpunkten:													
zu LTW 94:		+3,2	+1,0		+4,9	+1,5	-4,9	-0,3	-1,2				
zu NRW 95:		+1,0	+0,6		+10,2	-4,0	-4,8	-0,1	-0,9			-0,4	-0,1

Bezeichnung der nicht etablierten Parteien: siehe Anhang

50412 Gemeinde Hütttau

Wahl	Wahlbe- rechtg.	S t i m m e n											
		abgeg.	unglt.	gültig	VP	SPÖ	FPÖ	GRÜNE	LIF	-	-	NEIN	KPÖ
LTW 99:													
absolut	1.064	921	50	871	371	316	164	12	8				
in %		86,6	5,4		42,6	36,3	18,8	1,4	0,9				
LTW 94:													
absolut	1.072	860	19	841	352	253	193	20	23				
in %		80,2	2,2		41,9	30,1	22,9	2,4	2,7				
NRW 95:													
absolut	1.078	914	23	891	252	328	274	15	13			7	2
in %		84,8	2,5		28,3	36,8	30,8	1,7	1,5			0,8	0,2
Unterschiede in Prozentpunkten:													
zu LTW 94:		+6,3	+3,2		+0,7	+6,2	-4,1	-1,0	-1,8				
zu NRW 95:		+1,8	+2,9		+14,3	-0,5	-11,9	-0,3	-0,5			-0,8	-0,2

Bezeichnung der nicht etablierten Parteien: siehe Anhang

50413 Gemeinde Hüttschlag

Wahl	Wahlbe- rechtg.	-----				S t i m m e n -----							
		abgeg.	unglt.	gültig	VP	SPÖ	FPÖ	GRÜNE	LIF	-	-	NEIN	KPÖ
LTW 99: absolut	703	535	8	527	343	131	46	7	0				
in %		76,1	1,5		65,1	24,9	8,7	1,3	0,0				
LTW 94: absolut	675	555	10	545	375	125	36	9	0				
in %		82,2	1,8		68,8	22,9	6,6	1,7	0,0				
NRW 95: absolut	690	557	6	551	290	163	82	7	4			4	1
in %		80,7	1,1		52,6	29,6	14,9	1,3	0,7			0,7	0,2
Unterschiede in Prozentpunkten:													
zu LTW 94:		-6,1	-0,3		-3,7	+1,9	+2,1	-0,3	0,0				
zu NRW 95:		-4,6	+0,4		+12,5	-4,7	-6,2	+0,1	-0,7			-0,7	-0,2

Bezeichnung der nicht etablierten Parteien: siehe Anhang

50414 Gemeinde Kleinarl

Wahl	Wahlbe- rechtg.	-----				S t i m m e n -----							
		abgeg.	unglt.	gültig	VP	SPÖ	FPÖ	GRÜNE	LIF	-	-	NEIN	KPÖ
LTW 99: absolut	529	493	10	483	270	146	55	7	5				
in %		93,2	2,0		55,9	30,2	11,4	1,4	1,0				
LTW 94: absolut	513	459	7	452	242	124	68	7	11				
in %		89,5	1,5		53,5	27,4	15,0	1,5	2,4				
NRW 95: absolut	502	456	3	453	216	141	82	6	6			2	0
in %		90,8	0,7		47,7	31,1	18,1	1,3	1,3			0,4	0,0
Unterschiede in Prozentpunkten:													
zu LTW 94:		+3,7	+0,5		+2,4	+2,8	-3,7	-0,1	-1,4				
zu NRW 95:		+2,4	+1,4		+8,2	-0,9	-6,7	+0,1	-0,3			-0,4	0,0

Bezeichnung der nicht etablierten Parteien: siehe Anhang

50415 Gemeinde Mühlbach am Hochkönig

Wahl	Wahlbe- rechtg.	-----				S t i m m e n -----							
		abgeg.	unglt.	gültig	VP	SPÖ	FPÖ	GRÜNE	LIF	-	-	NEIN	KPÖ
LTW 99: absolut	1.227	1.085	31	1.054	392	508	122	20	12				
in %		88,4	2,9		37,2	48,2	11,6	1,9	1,1				
LTW 94: absolut	1.221	1.005	19	986	327	484	132	28	15				
in %		82,3	1,9		33,2	49,1	13,4	2,8	1,5				
NRW 95: absolut	1.206	1.042	25	1.017	235	577	143	15	26			20	1
in %		86,4	2,4		23,1	56,7	14,1	1,5	2,6			2,0	0,1
Unterschiede in Prozentpunkten:													
zu LTW 94:		+6,1	+1,0		+4,0	-0,9	-1,8	-0,9	-0,4				
zu NRW 95:		+2,0	+0,5		+14,1	-8,5	-2,5	+0,4	-1,4			-2,0	-0,1

Bezeichnung der nicht etablierten Parteien: siehe Anhang

50416 Gemeinde Pfarrwerfen

Wahl	Wahlbe- rechtg.	-----					S t i m m e n -----						
		abgeg.	unglt.	gültig	VP	SPÖ	FPÖ	GRÜNE	LIF	-	-	NEIN	KPÖ
LTW 99:													
absolut	1.532	1.321	24	1.297	741	326	166	44	20				
in %		86,2	1,8		57,1	25,1	12,8	3,4	1,5				
LTW 94:													
absolut	1.502	1.256	21	1.235	706	276	173	50	30				
in %		83,6	1,7		57,2	22,3	14,0	4,0	2,4				
NRW 95:													
absolut	1.530	1.315	34	1.281	562	361	269	40	39			9	1
in %		85,9	2,6		43,9	28,2	21,0	3,1	3,0			0,7	0,1
Unterschiede in Prozentpunkten:													
zu LTW 94:		+2,6	+0,1		-0,0	+2,8	-1,2	-0,7	-0,9				
zu NRW 95:		+0,3	-0,8		+13,3	-3,0	-8,2	+0,3	-1,5			-0,7	-0,1

Bezeichnung der nicht etablierten Parteien: siehe Anhang

50417 Gemeinde Radstadt

Wahl	Wahlbe- rechtg.	-----					S t i m m e n -----						
		abgeg.	unglt.	gültig	VP	SPÖ	FPÖ	GRÜNE	LIF	-	-	NEIN	KPÖ
LTW 99:													
absolut	3.089	2.523	112	2.411	1.113	696	481	71	50				
in %		81,7	4,4		46,2	28,9	20,0	2,9	2,1				
LTW 94:													
absolut	3.112	2.381	79	2.302	965	609	518	105	105				
in %		76,5	3,3		41,9	26,5	22,5	4,6	4,6				
NRW 95:													
absolut	3.133	2.567	61	2.506	776	740	822	85	73			7	3
in %		81,9	2,4		31,0	29,5	32,8	3,4	2,9			0,3	0,1
Unterschiede in Prozentpunkten:													
zu LTW 94:		+5,2	+1,1		+4,2	+2,4	-2,6	-1,6	-2,5				
zu NRW 95:		-0,3	+2,1		+15,2	-0,7	-12,9	-0,4	-0,8			-0,3	-0,1

Bezeichnung der nicht etablierten Parteien: siehe Anhang

50418 Gemeinde Sankt Johann im Pongau

Wahl	Wahlbe- rechtg.	-----					S t i m m e n -----						
		abgeg.	unglt.	gültig	VP	SPÖ	FPÖ	GRÜNE	LIF	-	-	NEIN	KPÖ
LTW 99:													
absolut	6.764	5.413	162	5.251	2.221	1.559	1.024	331	116				
in %		80,0	3,0		42,3	29,7	19,5	6,3	2,2				
LTW 94:													
absolut	6.343	5.253	120	5.133	2.161	1.545	895	283	249				
in %		82,8	2,3		42,1	30,1	17,4	5,5	4,9				
NRW 95:													
absolut	6.486	5.502	134	5.368	1.668	1.817	1.342	219	232			80	10
in %		84,8	2,4		31,1	33,8	25,0	4,1	4,3			1,5	0,2
Unterschiede in Prozentpunkten:													
zu LTW 94:		-2,8	+0,7		+0,2	-0,4	+2,1	+0,8	-2,6				
zu NRW 95:		-4,8	+0,6		+11,2	-4,2	-5,5	+2,2	-2,1			-1,5	-0,2

Bezeichnung der nicht etablierten Parteien: siehe Anhang

50419 Gemeinde Sankt Martin am Tennengeb.

Wahl	Wahlbe- rechtg.	S t i m m e n											
		abgeg.	unglt.	gültig	VP	SPÖ	FPÖ	GRÜNE	LIF	-	-	NEIN	KPÖ
LTW 99: absolut	956	842	25	817	368	289	133	9	18				
in %		88,1	3,0		45,0	35,4	16,3	1,1	2,2				
LTW 94: absolut	880	741	24	717	292	247	149	8	21				
in %		84,2	3,2		40,7	34,4	20,8	1,1	2,9				
NRW 95: absolut	896	751	32	719	237	272	180	12	16			2	0
in %		83,8	4,3		33,0	37,8	25,0	1,7	2,2			0,3	0,0
Unterschiede in Prozentpunkten:													
zu LTW 94:		+3,9	-0,3		+4,3	+0,9	-4,5	-0,0	-0,7				
zu NRW 95:		+4,3	-1,3		+12,1	-2,5	-8,8	-0,6	-0,0			-0,3	0,0

Bezeichnung der nicht etablierten Parteien: siehe Anhang

50420 Gemeinde Sankt Veit im Pongau

Wahl	Wahlbe- rechtg.	S t i m m e n											
		abgeg.	unglt.	gültig	VP	SPÖ	FPÖ	GRÜNE	LIF	-	-	NEIN	KPÖ
LTW 99: absolut	2.288	1.887	58	1.829	775	587	325	119	23				
in %		82,5	3,1		42,4	32,1	17,8	6,5	1,3				
LTW 94: absolut	2.183	1.733	44	1.689	774	524	244	94	53				
in %		79,4	2,5		45,8	31,0	14,4	5,6	3,1				
NRW 95: absolut	2.202	1.855	45	1.810	593	686	393	55	57			25	1
in %		84,2	2,4		32,8	37,9	21,7	3,0	3,1			1,4	0,1
Unterschiede in Prozentpunkten:													
zu LTW 94:		+3,1	+0,5		-3,5	+1,1	+3,3	+0,9	-1,9				
zu NRW 95:		-1,8	+0,6		+9,6	-5,8	-3,9	+3,5	-1,9			-1,4	-0,1

Bezeichnung der nicht etablierten Parteien: siehe Anhang

50421 Gemeinde Schwarzach im Pongau

Wahl	Wahlbe- rechtg.	S t i m m e n											
		abgeg.	unglt.	gültig	VP	SPÖ	FPÖ	GRÜNE	LIF	-	-	NEIN	KPÖ
LTW 99: absolut	2.536	1.956	29	1.927	406	1.119	255	111	36				
in %		77,1	1,5		21,1	58,1	13,2	5,8	1,9				
LTW 94: absolut	2.587	2.044	39	2.005	461	1.081	280	110	73				
in %		79,0	1,9		23,0	53,9	14,0	5,5	3,6				
NRW 95: absolut	2.552	2.167	45	2.122	390	1.209	340	70	85			20	8
in %		84,9	2,1		18,4	57,0	16,0	3,3	4,0			0,9	0,4
Unterschiede in Prozentpunkten:													
zu LTW 94:		-1,9	-0,4		-1,9	+4,2	-0,7	+0,3	-1,8				
zu NRW 95:		-7,8	-0,6		+2,7	+1,1	-2,8	+2,5	-2,1			-0,9	-0,4

Bezeichnung der nicht etablierten Parteien: siehe Anhang

50422 Gemeinde Untertauern

Wahl	Wahlbe- rechthg.	-----					S t i m m e n -----						
		abgeg.	unglt.	gültig	VP	SPÖ	FPÖ	GRÜNE	LIF	-	-	NEIN	KPÖ
LTW 99:													
absolut	291	251	3	248	117	57	66	6	2				
in %		86,3	1,2		47,2	23,0	26,6	2,4	0,8				
LTW 94:													
absolut	260	217	1	216	101	50	57	0	8				
in %		83,5	0,5		46,8	23,1	26,4	0,0	3,7				
NRW 95:													
absolut	274	250	2	248	119	58	63	4	4		0	0	
in %		91,2	0,8		48,0	23,4	25,4	1,6	1,6		0,0	0,0	
Unterschiede in Prozentpunkten:													
zu LTW 94:		+2,8	+0,7		+0,4	-0,2	+0,2	+2,4	-2,9				
zu NRW 95:		-5,0	+0,4		-0,8	-0,4	+1,2	+0,8	-0,8		0,0	0,0	

Bezeichnung der nicht etablierten Parteien: siehe Anhang

50423 Gemeinde Wagrain

Wahl	Wahlbe- rechthg.	-----					S t i m m e n -----						
		abgeg.	unglt.	gültig	VP	SPÖ	FPÖ	GRÜNE	LIF	-	-	NEIN	KPÖ
LTW 99:													
absolut	2.123	1.553	67	1.486	735	312	346	53	40				
in %		73,2	4,3		49,5	21,0	23,3	3,6	2,7				
LTW 94:													
absolut	2.041	1.588	39	1.549	818	270	314	73	74				
in %		77,8	2,5		52,8	17,4	20,3	4,7	4,8				
NRW 95:													
absolut	2.038	1.649	51	1.598	564	369	511	67	69		16	2	
in %		80,9	3,1		35,3	23,1	32,0	4,2	4,3		1,0	0,1	
Unterschiede in Prozentpunkten:													
zu LTW 94:		-4,7	+1,9		-3,3	+3,6	+3,0	-1,1	-2,1				
zu NRW 95:		-7,8	+1,2		+14,2	-2,1	-8,7	-0,6	-1,6		-1,0	-0,1	

Bezeichnung der nicht etablierten Parteien: siehe Anhang

50424 Gemeinde Werfen

Wahl	Wahlbe- rechthg.	-----					S t i m m e n -----						
		abgeg.	unglt.	gültig	VP	SPÖ	FPÖ	GRÜNE	LIF	-	-	NEIN	KPÖ
LTW 99:													
absolut	2.179	1.710	53	1.657	544	645	355	80	33				
in %		78,5	3,1		32,8	38,9	21,4	4,8	2,0				
LTW 94:													
absolut	2.232	1.669	42	1.627	493	580	378	107	69				
in %		74,8	2,5		30,3	35,6	23,2	6,6	4,2				
NRW 95:													
absolut	2.181	1.800	44	1.756	369	721	507	67	59		30	3	
in %		82,5	2,4		21,0	41,1	28,9	3,8	3,4		1,7	0,2	
Unterschiede in Prozentpunkten:													
zu LTW 94:		+3,7	+0,6		+2,5	+3,3	-1,8	-1,7	-2,2				
zu NRW 95:		-4,1	+0,7		+11,8	-2,1	-7,4	+1,0	-1,4		-1,7	-0,2	

Bezeichnung der nicht etablierten Parteien: siehe Anhang

50425 Gemeinde Werfenweng

Wahl	Wahlbe- rechtg.	-----			S t i m m e n -----								
		abgeg.	unglt.	gültig	VP	SPÖ	FPÖ	GRÜNE	LIF	-	-	NEIN	KPÖ
LTW 99: absolut	471	440	10	430	264	67	82	12	5				
in %		93,4	2,3		61,4	15,6	19,1	2,8	1,2				
LTW 94: absolut	414	368	8	360	238	29	85	4	4				
in %		88,9	2,2		66,1	8,1	23,6	1,1	1,1				
NRW 95: absolut	432	398	2	396	219	49	110	7	10			1	0
in %		92,1	0,5		55,3	12,4	27,8	1,8	2,5			0,3	0,0
Unterschiede in Prozentpunkten:													
zu LTW 94:		+4,5	+0,1		-4,7	+7,5	-4,5	+1,7	+0,1				
zu NRW 95:		+1,3	+1,8		+6,1	+3,2	-8,7	+1,0	-1,4			-0,3	0,0

Bezeichnung der nicht etablierten Parteien: siehe Anhang

50501 Gemeinde Göriach

Wahl	Wahlbe- rechtg.	-----			S t i m m e n -----								
		abgeg.	unglt.	gültig	VP	SPÖ	FPÖ	GRÜNE	LIF	-	-	NEIN	KPÖ
LTW 99: absolut	268	236	4	232	122	72	33	5	0				
in %		88,1	1,7		52,6	31,0	14,2	2,2	0,0				
LTW 94: absolut	261	221	2	219	109	64	44	2	0				
in %		84,7	0,9		49,8	29,2	20,1	0,9	0,0				
NRW 95: absolut	256	210	4	206	94	50	53	5	3			1	0
in %		82,0	1,9		45,6	24,3	25,7	2,4	1,5			0,5	0,0
Unterschiede in Prozentpunkten:													
zu LTW 94:		+3,4	+0,8		+2,8	+1,8	-5,9	+1,2	0,0				
zu NRW 95:		+6,0	-0,2		+7,0	+6,8	-11,5	-0,3	-1,5			-0,5	0,0

Bezeichnung der nicht etablierten Parteien: siehe Anhang

50502 Gemeinde Lessach

Wahl	Wahlbe- rechtg.	-----			S t i m m e n -----								
		abgeg.	unglt.	gültig	VP	SPÖ	FPÖ	GRÜNE	LIF	-	-	NEIN	KPÖ
LTW 99: absolut	459	354	6	348	213	96	29	4	6				
in %		77,1	1,7		61,2	27,6	8,3	1,1	1,7				
LTW 94: absolut	454	359	5	354	220	75	53	3	3				
in %		79,1	1,4		62,1	21,2	15,0	0,8	0,8				
NRW 95: absolut	453	340	12	328	174	77	60	6	9			1	1
in %		75,1	3,5		53,0	23,5	18,3	1,8	2,7			0,3	0,3
Unterschiede in Prozentpunkten:													
zu LTW 94:		-2,0	+0,3		-0,9	+6,4	-6,6	+0,3	+0,9				
zu NRW 95:		+2,1	-1,8		+8,2	+4,1	-10,0	-0,7	-1,0			-0,3	-0,3

Bezeichnung der nicht etablierten Parteien: siehe Anhang

50503 Gemeinde Mariapfarr

Wahl	Wahlbe- rechtg.	-----			S t i m m e n -----								
		abgeg.	unglt.	gültig	VP	SPÖ	FPÖ	GRÜNE	LIF	-	-	NEIN	KPÖ
LTW 99: absolut	1.688	1.265	36	1.229	569	367	231	33	29				
in %		74,9	2,8		46,3	29,9	18,8	2,7	2,4				
LTW 94: absolut	1.655	1.215	18	1.197	557	303	226	77	34				
in %		73,4	1,5		46,5	25,3	18,9	6,4	2,8				
NRW 95: absolut	1.635	1.287	29	1.258	414	371	356	65	30			20	2
in %		78,7	2,3		32,9	29,5	28,3	5,2	2,4			1,6	0,2
Unterschiede in Prozentpunkten:													
zu LTW 94:		+1,5	+1,4		-0,2	+4,5	-0,1	-3,7	-0,5				
zu NRW 95:		-3,8	+0,6		+13,4	+0,4	-9,5	-2,5	-0,0			-1,6	-0,2

Bezeichnung der nicht etablierten Parteien: siehe Anhang

50504 Gemeinde Mauterndorf

Wahl	Wahlbe- rechtg.	-----					S t i m m e n -----						
		abgeg.	unglt.	gültig	VP	SPÖ	FPÖ	GRÜNE	LIF	-	-	NEIN	KPÖ
LTW 99:													
absolut	1.313	1.009	46	963	430	250	226	25	32				
in %		76,8	4,6		44,7	26,0	23,5	2,6	3,3				
LTW 94:													
absolut	1.342	1.024	15	1.009	459	241	214	67	28				
in %		76,3	1,5		45,5	23,9	21,2	6,6	2,8				
NRW 95:													
absolut	1.306	1.019	21	998	346	304	288	25	26			8	1
in %		78,0	2,1		34,7	30,5	28,9	2,5	2,6			0,8	0,1
Unterschiede in Prozentpunkten:													
zu LTW 94:		+0,5	+3,1		-0,8	+2,1	+2,3	-4,0	+0,5				
zu NRW 95:		-1,2	+2,5		+10,0	-4,5	-5,4	+0,1	+0,7			-0,8	-0,1

Bezeichnung der nicht etablierten Parteien: siehe Anhang

50505 Gemeinde Muhr

Wahl	Wahlbe- rechtg.	-----					S t i m m e n -----						
		abgeg.	unglt.	gültig	VP	SPÖ	FPÖ	GRÜNE	LIF	-	-	NEIN	KPÖ
LTW 99:													
absolut	488	423	3	420	171	131	115	1	2				
in %		86,7	0,7		40,7	31,2	27,4	0,2	0,5				
LTW 94:													
absolut	500	391	2	389	176	134	70	6	3				
in %		78,2	0,5		45,2	34,4	18,0	1,5	0,8				
NRW 95:													
absolut	495	422	6	416	133	142	136	2	2			1	0
in %		85,3	1,4		32,0	34,1	32,7	0,5	0,5			0,2	0,0
Unterschiede in Prozentpunkten:													
zu LTW 94:		+8,5	+0,2		-4,5	-3,3	+9,4	-1,3	-0,3				
zu NRW 95:		+1,4	-0,7		+8,7	-2,9	-5,3	-0,2	-0,0			-0,2	0,0

Bezeichnung der nicht etablierten Parteien: siehe Anhang

50506 Gemeinde Ramingstein

Wahl	Wahlbe- rechtg.	-----					S t i m m e n -----						
		abgeg.	unglt.	gültig	VP	SPÖ	FPÖ	GRÜNE	LIF	-	-	NEIN	KPÖ
LTW 99:													
absolut	1.050	854	18	836	343	346	125	16	6				
in %		81,3	2,1		41,0	41,4	15,0	1,9	0,7				
LTW 94:													
absolut	1.138	858	9	849	358	287	159	36	9				
in %		75,4	1,0		42,2	33,8	18,7	4,2	1,1				
NRW 95:													
absolut	1.100	855	20	835	240	377	181	12	17			7	1
in %		77,7	2,3		28,7	45,1	21,7	1,4	2,0			0,8	0,1
Unterschiede in Prozentpunkten:													
zu LTW 94:		+5,9	+1,1		-1,1	+7,6	-3,8	-2,3	-0,3				
zu NRW 95:		+3,6	-0,2		+12,3	-3,8	-6,7	+0,5	-1,3			-0,8	-0,1

Bezeichnung der nicht etablierten Parteien: siehe Anhang

50507 Gemeinde Sankt Andrä im Lungau

Wahl	Wahlbe- rechtg.	-----					S t i m m e n -----						
		abgeg.	unglt.	gültig	VP	SPÖ	FPÖ	GRÜNE	LIF	-	-	NEIN	KPÖ
LTW 99: absolut	566	439	11	428	227	113	74	7	7				
in %		77,6	2,5		53,0	26,4	17,3	1,6	1,6				
LTW 94: absolut	552	449	3	446	235	111	66	16	18				
in %		81,3	0,7		52,7	24,9	14,8	3,6	4,0				
NRW 95: absolut	551	446	11	435	175	141	99	9	8			1	2
in %		80,9	2,5		40,2	32,4	22,8	2,1	1,8			0,2	0,5
Unterschiede in Prozentpunkten:													
zu LTW 94:		-3,8	+1,8		+0,3	+1,5	+2,5	-2,0	-2,4				
zu NRW 95:		-3,4	+0,0		+12,8	-6,0	-5,5	-0,4	-0,2			-0,2	-0,5

Bezeichnung der nicht etablierten Parteien: siehe Anhang

50508 Gemeinde Sankt Margarethen im Lungau

Wahl	Wahlbe- rechtg.	-----					S t i m m e n -----						
		abgeg.	unglt.	gültig	VP	SPÖ	FPÖ	GRÜNE	LIF	-	-	NEIN	KPÖ
LTW 99: absolut	513	434	11	423	173	152	76	12	10				
in %		84,6	2,5		40,9	35,9	18,0	2,8	2,4				
LTW 94: absolut	513	404	17	387	142	167	50	16	12				
in %		78,8	4,2		36,7	43,2	12,9	4,1	3,1				
NRW 95: absolut	521	410	3	407	128	163	87	12	16			1	0
in %		78,7	0,7		31,4	40,0	21,4	2,9	3,9			0,2	0,0
Unterschiede in Prozentpunkten:													
zu LTW 94:		+5,8	-1,7		+4,2	-7,2	+5,0	-1,3	-0,7				
zu NRW 95:		+5,9	+1,8		+9,4	-4,1	-3,4	-0,1	-1,6			-0,2	0,0

Bezeichnung der nicht etablierten Parteien: siehe Anhang

50509 Gemeinde Sankt Michael im Lungau

Wahl	Wahlbe- rechtg.	-----					S t i m m e n -----						
		abgeg.	unglt.	gültig	VP	SPÖ	FPÖ	GRÜNE	LIF	-	-	NEIN	KPÖ
LTW 99: absolut	2.621	2.080	61	2.019	761	631	534	55	38				
in %		79,4	2,9		37,7	31,3	26,4	2,7	1,9				
LTW 94: absolut	2.521	2.010	22	1.988	701	650	457	135	45				
in %		79,7	1,1		35,3	32,7	23,0	6,8	2,3				
NRW 95: absolut	2.527	2.085	28	2.057	583	696	634	63	63			16	2
in %		82,5	1,3		28,3	33,8	30,8	3,1	3,1			0,8	0,1
Unterschiede in Prozentpunkten:													
zu LTW 94:		-0,4	+1,8		+2,4	-1,4	+3,5	-4,1	-0,4				
zu NRW 95:		-3,1	+1,6		+9,3	-2,6	-4,4	-0,3	-1,2			-0,8	-0,1

Bezeichnung der nicht etablierten Parteien: siehe Anhang

50510 Gemeinde Tamsweg

Wahl	Wahlbe- rechtg.	-----					S t i m m e n -----							
		abgeg.	unglt.	gültig	VP	SPÖ	FPÖ	GRÜNE	LIF	-	-	NEIN	KPÖ	
LTW 99:														
absolut	4.245	3.072	77	2.995	1.532	665	575	139	84					
in %		72,4	2,5		51,2	22,2	19,2	4,6	2,8					
LTW 94:														
absolut	4.253	3.140	46	3.094	1.579	614	617	197	87					
in %		73,8	1,5		51,0	19,8	19,9	6,4	2,8					
NRW 95:														
absolut	4.241	3.330	65	3.265	1.159	940	830	160	121			51	4	
in %		78,5	2,0		35,5	28,8	25,4	4,9	3,7			1,6	0,1	
Unterschiede in Prozentpunkten:														
zu LTW 94:		-1,5	+1,0		+0,1	+2,4	-0,7	-1,7	-0,0					
zu NRW 95:		-6,2	+0,6		+15,7	-6,6	-6,2	-0,3	-0,9			-1,6	-0,1	

Bezeichnung der nicht etablierten Parteien: siehe Anhang

50511 Gemeinde Thomatal

Wahl	Wahlbe- rechtg.	-----					S t i m m e n -----							
		abgeg.	unglt.	gültig	VP	SPÖ	FPÖ	GRÜNE	LIF	-	-	NEIN	KPÖ	
LTW 99:														
absolut	273	243	7	236	102	37	94	1	2					
in %		89,0	2,9		43,2	15,7	39,8	0,4	0,8					
LTW 94:														
absolut	275	218	6	212	77	29	91	9	6					
in %		79,3	2,8		36,3	13,7	42,9	4,2	2,8					
NRW 95:														
absolut	270	224	4	220	57	50	102	3	6			2	0	
in %		83,0	1,8		25,9	22,7	46,4	1,4	2,7			0,9	0,0	
Unterschiede in Prozentpunkten:														
zu LTW 94:		+9,7	+0,1		+6,9	+2,0	-3,1	-3,8	-2,0					
zu NRW 95:		+6,0	+1,1		+17,3	-7,0	-6,5	-0,9	-1,9			-0,9	0,0	

Bezeichnung der nicht etablierten Parteien: siehe Anhang

50512 Gemeinde Tweng

Wahl	Wahlbe- rechtg.	-----					S t i m m e n -----							
		abgeg.	unglt.	gültig	VP	SPÖ	FPÖ	GRÜNE	LIF	-	-	NEIN	KPÖ	
LTW 99:														
absolut	220	182	4	178	91	24	59	2	2					
in %		82,7	2,2		51,1	13,5	33,1	1,1	1,1					
LTW 94:														
absolut	212	177	0	177	77	27	62	8	3					
in %		83,5	0,0		43,5	15,3	35,0	4,5	1,7					
NRW 95:														
absolut	211	192	0	192	75	39	74	1	3			0	0	
in %		91,0	0,0		39,1	20,3	38,5	0,5	1,6			0,0	0,0	
Unterschiede in Prozentpunkten:														
zu LTW 94:		-0,8	+2,2		+7,6	-1,8	-1,9	-3,4	-0,6					
zu NRW 95:		-8,3	+2,2		+12,1	-6,8	-5,4	+0,6	-0,4			0,0	0,0	

Bezeichnung der nicht etablierten Parteien: siehe Anhang

50513 Gemeinde Unternberg

Wahl	Wahlbe- rechtg.	S t i m m e n											
		abgeg.	unglt.	gültig	VP	SPÖ	FPÖ	GRÜNE	LIF	-	-	NEIN	KPÖ
LTW 99: absolut	719	599	4	595	274	171	128	12	10				
in %		83,3	0,7		46,1	28,7	21,5	2,0	1,7				
LTW 94: absolut	694	571	11	560	234	159	121	28	18				
in %		82,3	1,9		41,8	28,4	21,6	5,0	3,2				
NRW 95: absolut	681	558	4	554	206	182	142	6	15			3	0
in %		81,9	0,7		37,2	32,9	25,6	1,1	2,7			0,5	0,0
Unterschiede in Prozentpunkten:													
zu LTW 94:		+1,0	-1,3		+4,3	+0,3	-0,1	-3,0	-1,5				
zu NRW 95:		+1,4	-0,0		+8,9	-4,1	-4,1	+0,9	-1,0			-0,5	0,0

Bezeichnung der nicht etablierten Parteien: siehe Anhang

50514 Gemeinde Weißpriach

Wahl	Wahlbe- rechtg.	S t i m m e n											
		abgeg.	unglt.	gültig	VP	SPÖ	FPÖ	GRÜNE	LIF	-	-	NEIN	KPÖ
LTW 99: absolut	256	217	6	211	104	53	50	1	3				
in %		84,8	2,8		49,3	25,1	23,7	0,5	1,4				
LTW 94: absolut	241	172	3	169	84	50	27	1	7				
in %		71,4	1,7		49,7	29,6	16,0	0,6	4,1				
NRW 95: absolut	246	200	4	196	75	56	57	1	6			1	0
in %		81,3	2,0		38,3	28,6	29,1	0,5	3,1			0,5	0,0
Unterschiede in Prozentpunkten:													
zu LTW 94:		+13,4	+1,0		-0,4	-4,5	+7,7	-0,1	-2,7				
zu NRW 95:		+3,5	+0,8		+11,0	-3,5	-5,4	-0,0	-1,6			-0,5	0,0

Bezeichnung der nicht etablierten Parteien: siehe Anhang

50515 Gemeinde Zederhaus

Wahl	Wahlbe- rechtg.	S t i m m e n											
		abgeg.	unglt.	gültig	VP	SPÖ	FPÖ	GRÜNE	LIF	-	-	NEIN	KPÖ
LTW 99: absolut	917	815	15	800	461	133	186	15	5				
in %		88,9	1,8		57,6	16,6	23,3	1,9	0,6				
LTW 94: absolut	890	717	12	705	467	78	116	35	9				
in %		80,6	1,7		66,2	11,1	16,5	5,0	1,3				
NRW 95: absolut	879	737	25	712	381	116	185	13	14			3	0
in %		83,8	3,4		53,5	16,3	26,0	1,8	2,0			0,4	0,0
Unterschiede in Prozentpunkten:													
zu LTW 94:		+8,3	+0,2		-8,6	+5,6	+6,8	-3,1	-0,7				
zu NRW 95:		+5,0	-1,6		+4,1	+0,3	-2,7	+0,0	-1,3			-0,4	0,0

Bezeichnung der nicht etablierten Parteien: siehe Anhang

50601 Gemeinde Bramberg am Wildkogel

Wahl	Wahlbe- rechtg.	-----							S t i m m e n -----				
		abgeg.	unglt.	gültig	VP	SPÖ	FPÖ	GRÜNE	LIF	-	-	NEIN	KPÖ
LTW 99: absolut in %	2.768	2.319 83,8	85 3,7	2.234	1.043 46,7	789 35,3	333 14,9	31 1,4	38 1,7				
LTW 94: absolut in %	2.578	2.065 80,1	40 1,9	2.025	999 49,3	670 33,1	223 11,0	70 3,5	63 3,1				
NRW 95: absolut in %	2.616	2.242 85,7	69 3,1	2.173	713 32,8	871 40,1	446 20,5	50 2,3	71 3,3			18 0,8	4 0,2
Unterschiede in Prozentpunkten:													
zu LTW 94:		+3,7	+1,7		-2,6	+2,2	+3,9	-2,1	-1,4				
zu NRW 95:		-1,9	+0,6		+13,9	-4,8	-5,6	-0,9	-1,6			-0,8	-0,2

Bezeichnung der nicht etablierten Parteien: siehe Anhang

50602 Gemeinde Bruck an d. Großglocknerstr.

Wahl	Wahlbe- rechtg.	-----							S t i m m e n -----				
		abgeg.	unglt.	gültig	VP	SPÖ	FPÖ	GRÜNE	LIF	-	-	NEIN	KPÖ
LTW 99: absolut in %	3.052	2.394 78,4	70 2,9	2.324	815 35,1	890 38,3	472 20,3	99 4,3	48 2,1				
LTW 94: absolut in %	3.004	2.342 78,0	43 1,8	2.299	868 37,8	874 38,0	350 15,2	134 5,8	73 3,2				
NRW 95: absolut in %	3.034	2.559 84,3	61 2,4	2.498	620 24,8	1.012 40,5	617 24,7	130 5,2	97 3,9			19 0,8	3 0,1
Unterschiede in Prozentpunkten:													
zu LTW 94:		+0,5	+1,1		-2,7	+0,3	+5,1	-1,6	-1,1				
zu NRW 95:		-5,9	+0,5		+10,2	-2,2	-4,4	-0,9	-1,8			-0,8	-0,1

Bezeichnung der nicht etablierten Parteien: siehe Anhang

50603 Gemeinde Dienten am Hochkönig

Wahl	Wahlbe- rechtg.	-----							S t i m m e n -----				
		abgeg.	unglt.	gültig	VP	SPÖ	FPÖ	GRÜNE	LIF	-	-	NEIN	KPÖ
LTW 99: absolut in %	619	571 92,2	20 3,5	551	249 45,2	243 44,1	50 9,1	4 0,7	5 0,9				
LTW 94: absolut in %	618	563 91,1	12 2,1	551	262 47,5	244 44,3	33 6,0	6 1,1	6 1,1				
NRW 95: absolut in %	620	568 91,6	15 2,6	553	206 37,3	256 46,3	69 12,5	9 1,6	12 2,2			1 0,2	0 0,0
Unterschiede in Prozentpunkten:													
zu LTW 94:		+1,1	+1,4		-2,4	-0,2	+3,1	-0,4	-0,2				
zu NRW 95:		+0,6	+0,9		+7,9	-2,2	-3,4	-0,9	-1,3			-0,2	0,0

Bezeichnung der nicht etablierten Parteien: siehe Anhang

50604 Gemeinde Fusch an d. Großglocknerstr.

Wahl	Wahlbe- rechtg.	----- S t i m m e n -----							LIF	-	-	NEIN	KPÖ
		abgeg.	unglt.	gültig	VP	SPÖ	FPÖ	GRÜNE					
LTW 99: absolut	547	433	9	424	207	110	79	14	14				
in %		79,2	2,1		48,8	25,9	18,6	3,3	3,3				
LTW 94: absolut	544	442	12	430	223	95	65	31	16				
in %		81,3	2,7		51,9	22,1	15,1	7,2	3,7				
NRW 95: absolut	557	448	16	432	144	127	110	28	21			2	0
in %		80,4	3,6		33,3	29,4	25,5	6,5	4,9			0,5	0,0
Unterschiede in Prozentpunkten:													
zu LTW 94:		-2,1	-0,6		-3,0	+3,9	+3,5	-3,9	-0,4				
zu NRW 95:		-1,3	-1,5		+15,5	-3,5	-6,8	-3,2	-1,6			-0,5	0,0

Bezeichnung der nicht etablierten Parteien: siehe Anhang

50605 Gemeinde Hollersbach im Pinzgau

Wahl	Wahlbe- rechtg.	----- S t i m m e n -----							LIF	-	-	NEIN	KPÖ
		abgeg.	unglt.	gültig	VP	SPÖ	FPÖ	GRÜNE					
LTW 99: absolut	822	742	14	728	334	271	98	14	11				
in %		90,3	1,9		45,9	37,2	13,5	1,9	1,5				
LTW 94: absolut	807	663	13	650	321	200	100	16	13				
in %		82,2	2,0		49,4	30,8	15,4	2,5	2,0				
NRW 95: absolut	797	699	12	687	266	249	138	15	14			4	1
in %		87,7	1,7		38,7	36,2	20,1	2,2	2,0			0,6	0,1
Unterschiede in Prozentpunkten:													
zu LTW 94:		+8,1	-0,1		-3,5	+6,5	-1,9	-0,5	-0,5				
zu NRW 95:		+2,6	+0,2		+7,2	+1,0	-6,6	-0,3	-0,5			-0,6	-0,1

Bezeichnung der nicht etablierten Parteien: siehe Anhang

50606 Gemeinde Kaprun

Wahl	Wahlbe- rechtg.	----- S t i m m e n -----							LIF	-	-	NEIN	KPÖ
		abgeg.	unglt.	gültig	VP	SPÖ	FPÖ	GRÜNE					
LTW 99: absolut	2.125	1.680	56	1.624	517	759	240	58	50				
in %		79,1	3,3		31,8	46,7	14,8	3,6	3,1				
LTW 94: absolut	2.198	1.737	48	1.689	572	729	251	59	78				
in %		79,0	2,8		33,9	43,2	14,9	3,5	4,6				
NRW 95: absolut	2.160	1.778	40	1.738	423	767	381	51	97			17	2
in %		82,3	2,2		24,3	44,1	21,9	2,9	5,6			1,0	0,1
Unterschiede in Prozentpunkten:													
zu LTW 94:		+0,0	+0,6		-2,0	+3,6	-0,1	+0,1	-1,5				
zu NRW 95:		-3,3	+1,1		+7,5	+2,6	-7,1	+0,6	-2,5			-1,0	-0,1

Bezeichnung der nicht etablierten Parteien: siehe Anhang

50607 Gemeinde Krimml

Wahl	Wahlbe- rechtg.	S t i m m e n											
		abgeg.	unglt.	gültig	VP	SPÖ	FPÖ	GRÜNE	LIF	-	-	NEIN	KPÖ
LTW 99: absolut	634	542	12	530	261	189	59	13	8				
in %		85,5	2,2		49,2	35,7	11,1	2,5	1,5				
LTW 94: absolut	630	528	10	518	283	125	73	19	18				
in %		83,8	1,9		54,6	24,1	14,1	3,7	3,5				
NRW 95: absolut	613	535	9	526	210	177	112	10	15			2	0
in %		87,3	1,7		39,9	33,7	21,3	1,9	2,9			0,4	0,0
Unterschiede in Prozentpunkten:													
zu LTW 94:		+1,7	+0,3		-5,4	+11,5	-3,0	-1,2	-2,0				
zu NRW 95:		-1,8	+0,5		+9,3	+2,0	-10,2	+0,6	-1,3			-0,4	0,0

Bezeichnung der nicht etablierten Parteien: siehe Anhang

50608 Gemeinde Lend

Wahl	Wahlbe- rechtg.	S t i m m e n											
		abgeg.	unglt.	gültig	VP	SPÖ	FPÖ	GRÜNE	LIF	-	-	NEIN	KPÖ
LTW 99: absolut	1.203	1.012	20	992	211	628	121	19	13				
in %		84,1	2,0		21,3	63,3	12,2	1,9	1,3				
LTW 94: absolut	1.225	1.049	17	1.032	340	559	90	27	16				
in %		85,6	1,6		32,9	54,2	8,7	2,6	1,6				
NRW 95: absolut	1.232	1.088	23	1.065	154	686	165	24	27			6	3
in %		88,3	2,1		14,5	64,4	15,5	2,3	2,5			0,6	0,3
Unterschiede in Prozentpunkten:													
zu LTW 94:		-1,5	+0,4		-11,7	+9,1	+3,5	-0,7	-0,2				
zu NRW 95:		-4,2	-0,1		+6,8	-1,1	-3,3	-0,3	-1,2			-0,6	-0,3

Bezeichnung der nicht etablierten Parteien: siehe Anhang

50609 Gemeinde Leogang

Wahl	Wahlbe- rechtg.	S t i m m e n											
		abgeg.	unglt.	gültig	VP	SPÖ	FPÖ	GRÜNE	LIF	-	-	NEIN	KPÖ
LTW 99: absolut	2.178	1.879	68	1.811	850	699	180	52	30				
in %		86,3	3,6		46,9	38,6	9,9	2,9	1,7				
LTW 94: absolut	2.219	1.863	39	1.824	811	651	208	92	62				
in %		84,0	2,1		44,5	35,7	11,4	5,0	3,4				
NRW 95: absolut	2.147	1.871	49	1.822	652	739	303	70	40			17	1
in %		87,1	2,6		35,8	40,6	16,6	3,8	2,2			0,9	0,1
Unterschiede in Prozentpunkten:													
zu LTW 94:		+2,3	+1,5		+2,5	+2,9	-1,5	-2,2	-1,7				
zu NRW 95:		-0,9	+1,0		+11,2	-2,0	-6,7	-1,0	-0,5			-0,9	-0,1

Bezeichnung der nicht etablierten Parteien: siehe Anhang

50610 Gemeinde Lofer

Wahl	Wahlbe- rechtg.	S t i m m e n											
		abgeg.	unglt.	gültig	VP	SPÖ	FPÖ	GRÜNE	LIF	-	-	NEIN	KPÖ
LTW 99: absolut in %	1.384	1.130 81,6	33 2,9	1.097	468 42,7	245 22,3	290 26,4	55 5,0	39 3,6				
LTW 94: absolut in %	1.357	1.086 80,0	22 2,0	1.064	497 46,7	188 17,7	222 20,9	72 6,8	85 8,0				
NRW 95: absolut in %	1.366	1.127 82,5	20 1,8	1.107	372 33,6	239 21,6	374 33,8	46 4,2	49 4,4			24 2,2	3 0,3
Unterschiede in Prozentpunkten:													
zu LTW 94:		+1,6	+0,9		-4,0	+4,7	+5,6	-1,8	-4,4				
zu NRW 95:		-0,9	+1,1		+9,1	+0,7	-7,3	+0,9	-0,9			-2,2	-0,3

Bezeichnung der nicht etablierten Parteien: siehe Anhang

50611 Gemeinde Maishofen

Wahl	Wahlbe- rechtg.	S t i m m e n											
		abgeg.	unglt.	gültig	VP	SPÖ	FPÖ	GRÜNE	LIF	-	-	NEIN	KPÖ
LTW 99: absolut in %	2.110	1.788 84,7	54 3,0	1.734	805 46,4	564 32,5	256 14,8	56 3,2	53 3,1				
LTW 94: absolut in %	1.936	1.586 81,9	28 1,8	1.558	707 45,4	434 27,9	261 16,8	81 5,2	75 4,8				
NRW 95: absolut in %	1.912	1.656 86,6	40 2,4	1.616	540 33,4	554 34,3	366 22,6	63 3,9	77 4,8			16 1,0	0 0,0
Unterschiede in Prozentpunkten:													
zu LTW 94:		+2,8	+1,3		+1,0	+4,7	-2,0	-2,0	-1,8				
zu NRW 95:		-1,9	+0,6		+13,0	-1,8	-7,9	-0,7	-1,7			-1,0	0,0

Bezeichnung der nicht etablierten Parteien: siehe Anhang

50612 Gemeinde Maria Alm am Steinernen Meer

Wahl	Wahlbe- rechtg.	S t i m m e n											
		abgeg.	unglt.	gültig	VP	SPÖ	FPÖ	GRÜNE	LIF	-	-	NEIN	KPÖ
LTW 99: absolut in %	1.437	1.091 75,9	36 3,3	1.055	506 48,0	255 24,2	243 23,0	25 2,4	26 2,5				
LTW 94: absolut in %	1.380	1.093 79,2	31 2,8	1.062	574 54,0	218 20,5	200 18,8	39 3,7	31 2,9				
NRW 95: absolut in %	1.427	1.197 83,9	31 2,6	1.166	461 39,5	296 25,4	321 27,5	29 2,5	40 3,4			16 1,4	3 0,3
Unterschiede in Prozentpunkten:													
zu LTW 94:		-3,3	+0,5		-6,1	+3,6	+4,2	-1,3	-0,5				
zu NRW 95:		-8,0	+0,7		+8,4	-1,2	-4,5	-0,1	-1,0			-1,4	-0,3

Bezeichnung der nicht etablierten Parteien: siehe Anhang

50613 Gemeinde Mittersill

Wahl	Wahlbe- rechtg.	-----					S t i m m e n -----						
		abgeg.	unglt.	gültig	VP	SPÖ	FPÖ	GRÜNE	LIF	-	-	NEIN	KPÖ
LTW 99: absolut in %	3.569	2.957 82,9	77 2,6	2.880	1.086 37,7	955 33,2	700 24,3	55 1,9	84 2,9				
LTW 94: absolut in %	3.630	2.807 77,3	32 1,1	2.775	999 36,0	855 30,8	685 24,7	136 4,9	100 3,6				
NRW 95: absolut in %	3.590	3.006 83,7	39 1,3	2.967	761 25,6	1.030 34,7	940 31,7	75 2,5	137 4,6			21 0,7	3 0,1
Unterschiede in Prozentpunkten: zu LTW 94:		+5,5	+1,5		+1,7	+2,3	-0,4	-3,0	-0,7				
zu NRW 95:		-0,9	+1,3		+12,1	-1,6	-7,4	-0,6	-1,7			-0,7	-0,1

Bezeichnung der nicht etablierten Parteien: siehe Anhang

50614 Gemeinde Neukirchen am Großvenediger

Wahl	Wahlbe- rechtg.	-----					S t i m m e n -----						
		abgeg.	unglt.	gültig	VP	SPÖ	FPÖ	GRÜNE	LIF	-	-	NEIN	KPÖ
LTW 99: absolut in %	1.813	1.435 79,2	31 2,2	1.404	644 45,9	490 34,9	202 14,4	40 2,8	28 2,0				
LTW 94: absolut in %	1.786	1.428 80,0	23 1,6	1.405	605 43,1	499 35,5	187 13,3	61 4,3	53 3,8				
NRW 95: absolut in %	1.783	1.507 84,5	34 2,3	1.473	470 31,9	585 39,7	322 21,9	50 3,4	32 2,2			13 0,9	1 0,1
Unterschiede in Prozentpunkten: zu LTW 94:		-0,8	+0,5		+2,8	-0,6	+1,1	-1,5	-1,8				
zu NRW 95:		-5,4	-0,1		+14,0	-4,8	-7,5	-0,5	-0,2			-0,9	-0,1

Bezeichnung der nicht etablierten Parteien: siehe Anhang

50615 Gemeinde Niedersill

Wahl	Wahlbe- rechtg.	-----					S t i m m e n -----						
		abgeg.	unglt.	gültig	VP	SPÖ	FPÖ	GRÜNE	LIF	-	-	NEIN	KPÖ
LTW 99: absolut in %	1.666	1.404 84,3	41 2,9	1.363	541 39,7	491 36,0	282 20,7	31 2,3	18 1,3				
LTW 94: absolut in %	1.568	1.296 82,7	25 1,9	1.271	464 36,5	460 36,2	256 20,1	54 4,2	37 2,9				
NRW 95: absolut in %	1.593	1.366 85,8	32 2,3	1.334	363 27,2	525 39,4	342 25,6	41 3,1	53 4,0			8 0,6	2 0,1
Unterschiede in Prozentpunkten: zu LTW 94:		+1,6	+1,0		+3,2	-0,2	+0,5	-2,0	-1,6				
zu NRW 95:		-1,5	+0,6		+12,5	-3,3	-4,9	-0,8	-2,7			-0,6	-0,1

Bezeichnung der nicht etablierten Parteien: siehe Anhang

50616 Gemeinde Piesendorf

Wahl	Wahlbe- rechtg.	S t i m m e n											
		abgeg.	unglt.	gültig	VP	SPÖ	FPÖ	GRÜNE	LIF	-	-	NEIN	KPÖ
LTW 99: absolut in %	2.385	2.007 84,2	66 3,3	1.941	896 46,2	465 24,0	498 25,7	42 2,2	40 2,1				
LTW 94: absolut in %	2.194	1.786 81,4	27 1,5	1.759	700 39,8	514 29,2	391 22,2	82 4,7	72 4,1				
NRW 95: absolut in %	2.195	1.859 84,7	42 2,3	1.817	555 30,5	617 34,0	474 26,1	72 4,0	75 4,1			22 1,2	2 0,1
Unterschiede in Prozentpunkten:													
zu LTW 94:		+2,7	+1,8		+6,4	-5,3	+3,4	-2,5	-2,0				
zu NRW 95:		-0,5	+1,0		+15,6	-10,0	-0,4	-1,8	-2,1			-1,2	-0,1

Bezeichnung der nicht etablierten Parteien: siehe Anhang

50617 Gemeinde Rauris

Wahl	Wahlbe- rechtg.	S t i m m e n											
		abgeg.	unglt.	gültig	VP	SPÖ	FPÖ	GRÜNE	LIF	-	-	NEIN	KPÖ
LTW 99: absolut in %	2.199	1.884 85,7	49 2,6	1.835	951 51,8	441 24,0	351 19,1	53 2,9	39 2,1				
LTW 94: absolut in %	2.081	1.708 82,1	23 1,3	1.685	887 52,6	357 21,2	335 19,9	49 2,9	57 3,4				
NRW 95: absolut in %	2.099	1.735 82,7	41 2,4	1.694	685 40,4	473 27,9	423 25,0	40 2,4	56 3,3			17 1,0	0 0,0
Unterschiede in Prozentpunkten:													
zu LTW 94:		+3,6	+1,3		-0,8	+2,8	-0,8	-0,0	-1,3				
zu NRW 95:		+3,0	+0,2		+11,4	-3,9	-5,8	+0,5	-1,2			-1,0	0,0

Bezeichnung der nicht etablierten Parteien: siehe Anhang

50618 Gemeinde Saalbach-Hinterglemm

Wahl	Wahlbe- rechtg.	S t i m m e n											
		abgeg.	unglt.	gültig	VP	SPÖ	FPÖ	GRÜNE	LIF	-	-	NEIN	KPÖ
LTW 99: absolut in %	2.026	1.603 79,1	55 3,4	1.548	809 52,3	301 19,4	364 23,5	20 1,3	54 3,5				
LTW 94: absolut in %	2.049	1.606 78,4	38 2,4	1.568	784 50,0	247 15,8	430 27,4	31 2,0	76 4,8				
NRW 95: absolut in %	2.057	1.730 84,1	44 2,5	1.686	658 39,0	365 21,6	532 31,6	30 1,8	94 5,6			7 0,4	0 0,0
Unterschiede in Prozentpunkten:													
zu LTW 94:		+0,7	+1,1		+2,3	+3,7	-3,9	-0,7	-1,4				
zu NRW 95:		-5,0	+0,9		+13,2	-2,2	-8,0	-0,5	-2,1			-0,4	0,0

Bezeichnung der nicht etablierten Parteien: siehe Anhang

50619 Gemeinde Saalfelden a.Steinernen Meer

Wahl	Wahlbe- rechtg.	-----					S t i m m e n -----						
		abgeg.	unglt.	gültig	VP	SPÖ	FPÖ	GRÜNE	LIF	-	-	NEIN	KPÖ
LTW 99: absolut in %	10.070	7.477 74,3	242 3,2	7.235	2.452 33,9	3.029 41,9	1.208 16,7	333 4,6	213 2,9				
LTW 94: absolut in %	9.676	7.229 74,7	202 2,8	7.027	2.371 33,7	2.536 36,1	1.192 17,0	512 7,3	416 5,9				
NRW 95: absolut in %	9.644	8.068 83,7	216 2,7	7.852	1.827 23,3	3.288 41,9	1.807 23,0	413 5,3	423 5,4			79 1,0	15 0,2
Unterschiede in Prozentpunkten:													
zu LTW 94:		-0,5	+0,4		+0,1	+5,8	-0,3	-2,7	-3,0				
zu NRW 95:		-9,4	+0,6		+10,6	-0,0	-6,3	-0,7	-2,4			-1,0	-0,2

Bezeichnung der nicht etablierten Parteien: siehe Anhang

50620 Gemeinde Sankt Martin bei Lofer

Wahl	Wahlbe- rechtg.	-----					S t i m m e n -----						
		abgeg.	unglt.	gültig	VP	SPÖ	FPÖ	GRÜNE	LIF	-	-	NEIN	KPÖ
LTW 99: absolut in %	756	653 86,4	16 2,5	637	272 42,7	208 32,7	124 19,5	19 3,0	14 2,2				
LTW 94: absolut in %	740	594 80,3	23 3,9	571	247 43,3	147 25,7	126 22,1	28 4,9	23 4,0				
NRW 95: absolut in %	753	639 84,9	15 2,3	624	236 37,8	190 30,4	141 22,6	30 4,8	17 2,7			10 1,6	0 0,0
Unterschiede in Prozentpunkten:													
zu LTW 94:		+6,1	-1,4		-0,6	+6,9	-2,6	-1,9	-1,8				
zu NRW 95:		+1,5	+0,1		+4,9	+2,2	-3,1	-1,8	-0,5			-1,6	0,0

Bezeichnung der nicht etablierten Parteien: siehe Anhang

50621 Gemeinde Stuhlfelden

Wahl	Wahlbe- rechtg.	-----					S t i m m e n -----						
		abgeg.	unglt.	gültig	VP	SPÖ	FPÖ	GRÜNE	LIF	-	-	NEIN	KPÖ
LTW 99: absolut in %	1.085	946 87,2	23 2,4	923	406 44,0	299 32,4	190 20,6	19 2,1	9 1,0				
LTW 94: absolut in %	998	799 80,1	10 1,3	789	357 45,2	267 33,8	120 15,2	22 2,8	23 2,9				
NRW 95: absolut in %	1.031	902 87,5	5 0,6	897	275 30,7	353 39,4	223 24,9	18 2,0	23 2,6			4 0,4	1 0,1
Unterschiede in Prozentpunkten:													
zu LTW 94:		+7,1	+1,2		-1,3	-1,4	+5,4	-0,7	-1,9				
zu NRW 95:		-0,3	+1,9		+13,3	-7,0	-4,3	+0,1	-1,6			-0,4	-0,1

Bezeichnung der nicht etablierten Parteien: siehe Anhang

50622 Gemeinde Taxenbach

Wahl	Wahlbe- rechtg.	----- S t i m m e n -----											
		abgeg.	unglt.	gültig	VP	SPÖ	FPÖ	GRÜNE	LIF	-	-	NEIN	KPÖ
LTW 99:													
absolut	2.018	1.586	41	1.545	713	512	252	47	21				
in %		78,6	2,6		46,1	33,1	16,3	3,0	1,4				
LTW 94:													
absolut	2.040	1.657	31	1.626	776	535	216	65	34				
in %		81,2	1,9		47,7	32,9	13,3	4,0	2,1				
NRW 95:													
absolut	2.031	1.691	40	1.651	526	615	374	76	49			10	1
in %		83,3	2,4		31,9	37,3	22,7	4,6	3,0			0,6	0,1
Unterschiede in Prozentpunkten:													
zu LTW 94:		-2,6	+0,7		-1,6	+0,2	+3,0	-1,0	-0,7				
zu NRW 95:		-4,7	+0,2		+14,3	-4,1	-6,3	-1,6	-1,6			-0,6	-0,1

Bezeichnung der nicht etablierten Parteien: siehe Anhang

50623 Gemeinde Unken

Wahl	Wahlbe- rechtg.	----- S t i m m e n -----											
		abgeg.	unglt.	gültig	VP	SPÖ	FPÖ	GRÜNE	LIF	-	-	NEIN	KPÖ
LTW 99:													
absolut	1.343	1.097	31	1.066	383	324	321	18	20				
in %		81,7	2,8		35,9	30,4	30,1	1,7	1,9				
LTW 94:													
absolut	1.341	1.044	18	1.026	390	262	296	35	43				
in %		77,9	1,7		38,0	25,5	28,8	3,4	4,2				
NRW 95:													
absolut	1.328	1.149	24	1.125	317	323	401	32	34			16	2
in %		86,5	2,1		28,2	28,7	35,6	2,8	3,0			1,4	0,2
Unterschiede in Prozentpunkten:													
zu LTW 94:		+3,8	+1,1		-2,1	+4,9	+1,3	-1,7	-2,3				
zu NRW 95:		-4,8	+0,7		+7,8	+1,7	-5,5	-1,2	-1,1			-1,4	-0,2

Bezeichnung der nicht etablierten Parteien: siehe Anhang

50624 Gemeinde Uttendorf

Wahl	Wahlbe- rechtg.	----- S t i m m e n -----											
		abgeg.	unglt.	gültig	VP	SPÖ	FPÖ	GRÜNE	LIF	-	-	NEIN	KPÖ
LTW 99:													
absolut	1.995	1.692	48	1.644	563	766	243	40	32				
in %		84,8	2,8		34,2	46,6	14,8	2,4	1,9				
LTW 94:													
absolut	1.965	1.596	33	1.563	547	670	188	121	37				
in %		81,2	2,1		35,0	42,9	12,0	7,7	2,4				
NRW 95:													
absolut	1.944	1.640	47	1.593	414	796	290	42	39			10	2
in %		84,4	2,9		26,0	50,0	18,2	2,6	2,4			0,6	0,1
Unterschiede in Prozentpunkten:													
zu LTW 94:		+3,6	+0,8		-0,8	+3,7	+2,8	-5,3	-0,4				
zu NRW 95:		+0,4	-0,0		+8,3	-3,4	-3,4	-0,2	-0,5			-0,6	-0,1

Bezeichnung der nicht etablierten Parteien: siehe Anhang

50625 Gemeinde Viehhofen

Wahl	Wahlbe- rechtg.	-----					S t i m m e n -----						
		abgeg.	unglt.	gültig	VP	SPÖ	FPÖ	GRÜNE	LIF	-	-	NEIN	KPÖ
LTW 99: absolut	438	381	7	374	115	153	93	5	8				
in %		87,0	1,8		30,7	40,9	24,9	1,3	2,1				
LTW 94: absolut	416	330	5	325	138	83	87	6	11				
in %		79,3	1,5		42,5	25,5	26,8	1,8	3,4				
NRW 95: absolut	422	358	5	353	93	124	115	5	14			2	0
in %		84,8	1,4		26,3	35,1	32,6	1,4	4,0			0,6	0,0
Unterschiede in Prozentpunkten:													
zu LTW 94:		+7,7	+0,3		-11,7	+15,4	-1,9	-0,5	-1,2				
zu NRW 95:		+2,2	+0,4		+4,4	+5,8	-7,7	-0,1	-1,8			-0,6	0,0

Bezeichnung der nicht etablierten Parteien: siehe Anhang

50626 Gemeinde Wald im Pinzgau

Wahl	Wahlbe- rechtg.	-----					S t i m m e n -----						
		abgeg.	unglt.	gültig	VP	SPÖ	FPÖ	GRÜNE	LIF	-	-	NEIN	KPÖ
LTW 99: absolut	790	679	26	653	293	225	109	14	12				
in %		85,9	3,8		44,9	34,5	16,7	2,1	1,8				
LTW 94: absolut	723	586	15	571	278	181	82	16	14				
in %		81,1	2,6		48,7	31,7	14,4	2,8	2,5				
NRW 95: absolut	747	641	13	628	202	251	141	16	17			1	0
in %		85,8	2,0		32,2	40,0	22,5	2,5	2,7			0,2	0,0
Unterschiede in Prozentpunkten:													
zu LTW 94:		+4,9	+1,3		-3,8	+2,8	+2,3	-0,7	-0,6				
zu NRW 95:		+0,1	+1,8		+12,7	-5,5	-5,8	-0,4	-0,9			-0,2	0,0

Bezeichnung der nicht etablierten Parteien: siehe Anhang

50627 Gemeinde Weißbach bei Lofer

Wahl	Wahlbe- rechtg.	-----					S t i m m e n -----						
		abgeg.	unglt.	gültig	VP	SPÖ	FPÖ	GRÜNE	LIF	-	-	NEIN	KPÖ
LTW 99: absolut	278	250	6	244	138	46	48	6	6				
in %		89,9	2,4		56,6	18,9	19,7	2,5	2,5				
LTW 94: absolut	281	240	4	236	143	46	30	10	7				
in %		85,4	1,7		60,6	19,5	12,7	4,2	3,0				
NRW 95: absolut	285	247	6	241	127	52	52	4	4			1	1
in %		86,7	2,4		52,7	21,6	21,6	1,7	1,7			0,4	0,4
Unterschiede in Prozentpunkten:													
zu LTW 94:		+4,5	+0,7		-4,0	-0,6	+7,0	-1,8	-0,5				
zu NRW 95:		+3,3	-0,0		+3,9	-2,7	-1,9	+0,8	+0,8			-0,4	-0,4

Bezeichnung der nicht etablierten Parteien: siehe Anhang

50628 Gemeinde Zell am See

Wahl	Wahlbe- rechtg.	-----				S t i m m e n -----							
		abgeg.	unglt.	gültig	VP	SPÖ	FPÖ	GRÜNE	LIF	-	-	NEIN	KPÖ
LTW 99:													
absolut	6.498	4.583	103	4.480	1.449	1.816	925	170	120				
in %		70,5	2,2		32,3	40,5	20,6	3,8	2,7				
LTW 94:													
absolut	6.457	4.823	66	4.757	1.476	1.823	936	282	240				
in %		74,7	1,4		31,0	38,3	19,7	5,9	5,0				
NRW 95:													
absolut	6.463	5.204	99	5.105	1.154	2.048	1.320	214	316			44	9
in %		80,5	1,9		22,6	40,1	25,9	4,2	6,2			0,9	0,2
Unterschiede in Prozentpunkten:													
zu LTW 94:		-4,2	+0,9		+1,3	+2,2	+1,0	-2,1	-2,4				
zu NRW 95:		-10,0	+0,3		+9,7	+0,4	-5,2	-0,4	-3,5			-0,9	-0,2

Bezeichnung der nicht etablierten Parteien: siehe Anhang

LANDTAGSWAHL 7.3.1999

Stimmanteile LTW 99

Gemeindenname	VP	SPÖ	FPÖ	GRÜNE	LIF	CSUÖ
Göming	72,8	14,6	6,5	3,4	2,8	0,0
Hüttschlag	65,1	24,9	8,7	1,3	0,0	0,0
Sankt Koloman	64,9	13,0	18,1	2,1	1,9	1,1
Werfenweng	61,4	15,6	19,1	2,8	1,2	1,7
Lessach	61,2	27,6	8,3	1,1	1,0	0,9
Großarl	59,7	29,0	8,9	1,8	0,6	0,5
Filzmoos	58,3	17,4	20,9	2,4	1,5	1,0
Zederhaus	57,6	16,6	23,3	1,9	1,5	1,0
Pfarrwerfen	57,1	25,1	12,8	3,4	2,5	1,0
Weißbach bei Lofer	56,6	18,9	19,7	2,5	1,0	1,3
Kleinarl	55,9	30,2	11,4	1,4	1,3	1,0
Eben im Pongau	55,8	22,9	17,4	2,7	1,3	1,0
Mattsee	54,8	17,5	16,4	6,1	5,2	3,3
Annaberg-Lungötz	54,5	31,3	11,0	1,8	1,2	1,6
Schleedorf	54,0	25,1	17,0	2,8	1,6	1,6
Flachau	53,8	21,4	19,6	3,5	1,6	1,6
Sankt Andrä im Lungau	53,0	26,4	17,3	1,7	1,3	0,5
Rußbach am Paß Gschütt	52,9	32,9	10,2	2,2	0,0	0,0
Göriach	52,6	31,0	14,2	2,2	3,5	2,2
Saalbach-Hinterglemm	52,3	19,4	23,5	1,3	2,9	2,9
Rauris	51,8	24,0	19,1	2,9	3,2	2,5
Köstendorf	51,8	20,6	17,7	6,8	4,6	2,8
Scheffau am Tennengebirge	51,6	28,8	15,7	2,4	1,5	1,5
Anthering	51,4	21,3	15,8	6,8	4,6	2,8
Tamsweg	51,2	22,2	19,2	4,6	2,1	1,8
Tweng	51,1	13,5	33,1	1,1	1,8	1,8
Sankt Georgen bei Salzburg	51,0	23,0	19,1	4,1	2,9	2,9
Plainfeld	50,9	24,3	16,2	3,6	4,2	2,9
Altenmarkt im Pongau	50,6	20,5	21,7	5,0	3,4	3,4
Seeham	50,5	18,8	23,7	3,4	3,6	2,9
Obertrum am See	50,5	22,6	18,0	4,4	3,9	3,4
Thalgau	50,2	24,0	17,0	4,9	3,3	3,3
Adnet	50,2	28,0	13,9	4,7	2,5	1,5
Forstau	49,6	31,9	15,8	1,2	1,7	1,7
Wagrain	49,5	21,0	23,3	3,6	2,7	1,8
Abtenau	49,3	35,3	10,8	2,7	1,4	1,4
Weißpriach	49,3	25,1	23,7	0,5	1,1	1,1
Krimml	49,2	35,7	11,1	2,5	1,3	1,3
Fusch an d. Großglocknerstr.	48,8	25,9	18,6	3,3	2,8	2,8
Vigaun	48,5	26,4	18,1	4,1	1,1	1,1
Dorfgastein	48,4	31,7	15,6	3,3	2,2	2,2
Fuschl am See	48,2	18,8	21,9	3,5	1,6	1,6

LANDTAGSWAHL 7.3.1999

Gemeindenname	Stimmanteile LTW 99					
	VP	SPÖ	FPÖ	GRÜNE	LIF	CSUÖ
Maria Alm am Steinernen Meer	48,0	24,2	23,0	2,4	2,5	
Straßwalchen	47,7	27,6	19,0	3,8	1,9	
Ebenau	47,6	24,6	18,6	6,0	3,3	
Nußdorf am Haunsberg	47,3	28,0	17,7	5,5	1,6	
Untertauern	47,2	23,0	26,6	2,4	0,8	
Krispl	47,0	25,8	23,1	2,3	1,7	
Leogang	46,9	38,6	9,9	2,9	1,7	
Bramberg am Wildkogel	46,7	35,3	14,9	1,4	1,7	
Sankt Gilgen	46,5	30,3	17,7	3,2	2,3	
Maishofen	46,4	32,5	14,8	3,2	3,1	
Mariapfarr	46,3	29,9	18,8	2,7	2,4	
Hintersee	46,3	32,9	18,8	0,8	1,2	
Radstadt	46,2	28,9	20,0	2,9	2,1	
Piesendorf	46,2	24,0	25,7	2,2	2,1	
Taxenbach	46,1	33,1	16,3	3,0	1,4	
Unternberg	46,1	28,7	21,5	2,0	1,7	
Dorfbeuern	46,0	27,0	27,6	2,7	1,7	
Hollersbach im Pinzgau	45,9	37,2	13,5	1,9	1,5	
Neukirchen am Großvenediger	45,9	34,9	14,4	2,8	2,0	
Faistenau	45,8	19,9	26,7	4,7	2,9	
Hof bei Salzburg	45,4	26,6	18,9	5,2	3,9	
Dienten am Hochkönig	45,2	44,1	9,1	0,7	0,9	
Sankt Martin am Tennengeb.	45,0	35,4	16,3	1,1	2,2	
Eugendorf	45,0	24,2	20,5	6,6	3,7	
Wald im Pinzgau	44,9	34,5	16,7	2,1	1,8	
Goldegg	44,9	20,2	17,6	16,3	1,0	
Koppl	44,8	23,9	17,6	8,9	4,8	
Mauterndorf	44,7	26,0	23,5	2,6	3,3	
Bergheim	44,4	24,8	19,4	6,2	5,2	
Kuchl	44,3	23,1	20,7	8,7	3,2	
Hallwang	44,3	30,7	16,2	5,1	3,8	
Strobl	44,0	31,4	18,6	4,2	1,8	
Stuhlfelden	44,0	32,4	20,6	2,1	1,0	
Berndorf bei Salzburg	43,6	27,3	22,3	3,4	3,3	
Elixhausen	43,5	30,5	13,7	6,5	5,9	
Thomatal	43,2	15,7	39,8	0,4	0,8	
Sankt Martin bei Lofer	42,7	32,7	19,5	3,0	2,2	
Lofer	42,7	22,3	26,4	5,0	3,6	
Hüttau	42,6	36,3	18,8	1,4	0,9	
Lamprechtshausen	42,5	23,6	24,2	5,5	4,3	
Sankt Veit im Pongau	42,5	32,1	17,8	6,5	1,3	
Sankt Johann im Pongau	42,3	29,7	19,5	6,3	2,2	

LANDTAGSWAHL 7.3.1999

Gemeindenname	Stimmanteile LTW 99					
	VP	SPÖ	FPÖ	GRÜNE	LIF	CSUÖ
Elsbethen	42,0	23,2	19,2	8,7	6,9	6,9
Sankt Margarethen im Lungau	40,9	35,9	18,0	2,8	2,4	2,4
Muhr	40,7	31,2	27,4	0,2	0,5	0,5
Golling an der Salzach	39,9	29,0	22,1	6,0	3,1	3,1
Niedersill	39,7	36,0	20,7	2,3	1,3	1,3
Hemndorf am Wallersee	39,7	29,8	21,3	5,3	4,0	4,0
Neumarkt am Wallersee	39,5	31,7	19,1	6,2	3,5	3,5
Seekirchen am Wallersee	39,4	22,7	27,0	5,7	5,3	5,3
Wals-Siezenheim	39,1	28,8	21,6	6,7	3,9	3,9
Bad Hofgastein	38,7	37,0	18,9	3,3	2,0	2,0
Anif	38,2	26,4	20,8	7,5	7,1	7,1
Mittersill	37,7	33,2	24,3	1,9	2,9	2,9
Sankt Michael im Lungau	37,7	31,3	26,4	2,7	1,9	1,9
Fuch bei Hallein	37,1	36,2	14,2	7,8	4,6	4,6
Oberalm	37,0	35,2	16,7	6,6	4,5	4,5
Unken	35,9	30,4	30,1	1,7	1,9	1,9
Großgmain	35,8	22,9	29,7	6,4	5,2	5,2
Oberndorf bei Salzburg	34,5	32,8	20,9	7,3	4,5	4,5
Lend	21,3	63,3	12,2	1,9	1,3	1,3
Bürmoos	14,9	59,8	17,0	5,4	2,9	2,9
Schwarzach im Pongau	21,1	58,1	13,2	5,8	1,9	1,9
Mühlbach am Hochkönig	37,2	48,2	11,6	1,9	1,1	1,1
Kaprun	31,8	46,7	14,8	3,6	3,1	3,1
Uttenndorf	34,2	46,6	14,8	2,4	1,9	1,9
Bischofshofen	30,8	46,0	17,5	4,0	1,8	1,8
Grödig	27,6	44,0	17,3	7,0	4,1	4,1
Saalfelden a.Steinernen Meer-	33,9	41,9	16,7	4,6	2,9	2,9
Ramingstein	41,0	41,4	15,0	1,9	0,7	0,7
Viehhofen	30,7	40,9	24,9	1,3	2,1	2,1
Zell am See	32,3	40,5	20,6	3,8	2,7	2,7
Hallein	26,6	40,4	22,0	6,1	4,9	4,9
Werfen	32,8	38,9	21,4	4,8	2,0	2,0
Bruck an d. Großglocknerstr.	35,1	38,3	20,3	4,3	2,1	2,1
Bad Gastein	35,2	35,5	25,1	1,8	2,3	2,3
Salzburg (Stadt)	27,9	35,1	21,5	8,2	6,0	6,0
						1,2

LANDTAGSWAHL 7.3.1999

Rang Nr.	Gemeinde	Stimmenanteile VP
1	Göming	72,76 ++++++
2	Hüttschlag	65,09 ++++++
3	Sankt Koloman	64,87 ++++++
4	Werfenweng	61,40 ++++++
5	Lessach	61,21 ++++++
6	Großarl	59,66 ++++++
7	Filzmoos	58,33 ++++++
8	Zederhaus	57,63 ++++++
9	Pfarrwerfen	57,13 ++++++
10	Weißbach bei Lofer	56,56 ++++++
11	Kleinarl	55,90 ++++++
12	Eben im Pongau	55,76 ++++++
13	Mattsee	54,75 ++++++
14	Annaberg-Lungötz	54,50 ++++++
15	Schleedorf	53,95 ++++++
16	Flachau	53,80 ++++++
17	Sankt Andrä im Lungau	53,04 ++++++
18	Rußbach am Paß Gschütt	52,88 ++++++
19	Göriach	52,59 ++++++
20	Saalbach-Hinterglemm	52,26 ++++++
21	Rauris	51,83 ++++++
22	Köstendorf	51,77 ++++++
23	Scheffau am Tennengebirge	51,58 ++++++
24	Anthering	51,42 ++++++
25	Tamsweg	51,15 ++++++
26	Tweng	51,12 ++++++
27	Sankt Georgen bei Salzburg	51,00 ++++++
28	Plainfeld	50,91 ++++++
29	Altenmarkt im Pongau	50,57 ++++++
30	Seeham	50,46 ++++++
31	Obertrum am See	50,46 ++++++
32	Thalgau	50,20 ++++++
33	Adnet	50,18 ++++++
34	Forstau	49,55 ++++++
35	Wagrain	49,46 ++++++
36	Abtenau	49,34 ++++++
37	Weißpriach	49,29 ++++++
38	Krimml	49,25 ++++++
39	Fusch an d. Großglocknerstr.	48,82 ++++++
40	Vigaun	48,53 ++++++
41	Dorfgastein	48,44 ++++++
42	Fuschl am See	48,21 ++++++
43	Maria Alm am Steinernen Meer	47,96 ++++++
44	Straßwalchen	47,67 ++++++
45	Ebenau	47,61 ++++++
46	Nußdorf am Haunsberg	47,27 ++++++
47	Untertauern	47,18 ++++++
48	Krispl	47,01 ++++++
49	Leogang	46,94 ++++++
50	Bramberg am Wildkogel	46,69 ++++++
51	Sankt Gilgen	46,49 ++++++
52	Maishofen	46,42 ++++++
53	Mariapfarr	46,30 ++++++
54	Hintersee	46,27 ++++++
55	Radstadt	46,16 ++++++
56	Piesendorf	46,16 ++++++
57	Taxenbach	46,15 ++++++
58	Unternberg	46,05 ++++++
59	Dorfbeuern	45,98 ++++++
60	Hollersbach im Pinzgau	45,88 ++++++
61	Neukirchen am Großvenediger	45,87 ++++++
62	Faistenau	45,77 ++++++
63	Hof bei Salzburg	45,44 ++++++
64	Dienten am Hochkönig	45,19 ++++++
65	Sankt Martin am Tennengeb.	45,04 ++++++
66	Eugendorf	44,99 ++++++
67	Wald im Pinzgau	44,87 ++++++
68	Goldegg	44,85 ++++++
69	Koppl	44,82 ++++++
70	Mauterndorf	44,65 ++++++
71	Bergheim	44,36 ++++++

LANDTAGSWAHL 7.3.1999

Rang Nr.	Gemeinde	Stimmenanteile VP
72	Kuchl	44,30 ++++++++
73	Hallwang	44,25 ++++++++
74	Strobl	44,01 ++++++++
75	Stuhlfelden	43,99 ++++++++
76	Berndorf bei Salzburg	43,62 ++++++++
77	Elixhausen	43,45 ++++++++
78	Thomatal	43,22 ++++++++
79	Sankt Martin bei Lofer	42,70 ++++++++
80	Lofer	42,66 ++++++++
81	Hütttau	42,59 ++++++++
82	Lamprechtshausen	42,47 ++++++++
83	Sankt Veit im Pongau	42,37 ++++++++
84	Sankt Johann im Pongau	42,30 ++++++++
85	Elsbethen	42,03 ++++++++
86	Ramingstein	41,03 ++++++++
87	Sankt Margarethen im Lungau	40,90 ++++++++
88	Muhr	40,71 ++++++++
89	Golling an der Salzach	39,86 ++++++++
90	Niedernsill	39,69 ++++++++
91	Henndorf am Wallersee	39,69 ++++++++
92	Neumarkt am Wallersee	39,47 ++++++++
93	Seekirchen am Wallersee	39,40 ++++++++
94	Wals-Siezenheim	39,14 ++++++++
95	Bad Hofgastein	38,73 ++++++++
96	Anif	38,21 ++++++++
97	Mittersill	37,71 ++++++++
98	Sankt Michael im Lungau	37,69 ++++++++
99	Mühlbach am Hochkönig	37,19 ++++++++
100	Puch bei Hallein	37,15 ++++++++
101	Oberalm	36,96 ++++++++
102	Unken	35,93 ++++++++
103	Großgmain	35,82 ++++++++
104	Bad Gastein	35,18 ++++++++
105	Bruck an d. Großglocknerstr.	35,07 ++++++++
106	Oberndorf bei Salzburg	34,49 ++++++++
107	Uttendorf	34,25 ++++++++
108	Saalfelden a. Steinernen Meer	33,89 ++++++++
109	Werfen	32,83 ++++++++
110	Zell am See	32,34 ++++++++
111	Kaprun	31,83 ++++++++
112	Bischofshofen	30,79 ++++++++
113	Viehhofen	30,75 ++++++++
114	Salzburg (Stadt)	27,94 ++++++
115	Grödig	27,61 ++++++
116	Hallein	26,64 ++++++
117	Lend	21,27 ++++
118	Schwarzach im Pongau	21,07 ++++
119	Bürmoos	14,90 +

LANDTAGSWAHL 7.3.1999

Rang Nr.	Gemeinde	Stimmenanteile SPÖ
1	Lend	63,31 ++++++
2	Bürmoos	59,76 ++++++
3	Schwarzach im Pongau	58,07 ++++++
4	Mühlbach am Hochkönig	48,20 ++++++
5	Kaprun	46,74 ++++++
6	Uttendorf	46,59 ++++++
7	Bischofshofen	45,97 ++++++
8	Dienten am Hochkönig	44,10 ++++++
9	Grödig	44,03 ++++++
10	Saalfelden a.Steinernen Meer	41,87 ++++++
11	Ramingstein	41,39 ++++++
12	Viehhofen	40,91 ++++++
13	Zell am See	40,54 ++++++
14	Hallein	40,39 ++++++
15	Werfen	38,93 ++++++
16	Leogang	38,60 ++++++
17	Bruck an d. Großglocknerstr.	38,30 ++++++
18	Hollersbach im Pinzgau	37,23 ++++++
19	Bad Hofgastein	37,04 ++++++
20	Hüttau	36,28 ++++++
21	Puch bei Hallein	36,25 ++++++
22	Niedernsill	36,02 ++++++
23	Sankt Margarethen im Lungau	35,93 ++++++
24	Krimml	35,66 ++++++
25	Bad Gastein	35,50 ++++++
26	Sankt Martin am Tennengeb.	35,37 ++++++
27	Abtenau	35,35 ++++++
28	Bramberg am Wildkogel	35,32 ++++++
29	Oberalm	35,19 ++++++
30	Salzburg (Stadt)	35,13 ++++++
31	Neukirchen am Großvenediger	34,90 ++++++
32	Wald im Pinzgau	34,46 ++++++
33	Mittersill	33,16 ++++++
34	Taxenbach	33,14 ++++++
35	Hintersee	32,94 ++++++
36	Rußbach am Paß Gschütt	32,88 ++++++
37	Oberndorf bei Salzburg	32,77 ++++++
38	Sankt Martin bei Lofer	32,65 ++++++
39	Maishofen	32,53 ++++++
40	Stuhlfelden	32,39 ++++++
41	Sankt Veit im Pongau	32,09 ++++++
42	Forstau	31,94 ++++++
43	Dorfgastein	31,72 ++++++
44	Neumarkt am Wallersee	31,66 ++++++
45	Strobl	31,37 ++++++
46	Annaberg-Lungötz	31,35 ++++++
47	Sankt Michael im Lungau	31,25 ++++++
48	Muhr	31,19 ++++++
49	Göriach	31,03 ++++++
50	Hallwang	30,66 ++++++
51	Elixhausen	30,49 ++++++
52	Unken	30,39 ++++++
53	Sankt Gilgen	30,31 ++++++
54	Kleinarl	30,23 ++++++
55	Mariapfarr	29,86 ++++++
56	Henndorf am Wallersee	29,81 ++++++
57	Sankt Johann im Pongau	29,69 ++++++
58	Großarl	28,99 ++++++
59	Golling an der Salzach	28,97 ++++++
60	Radstadt	28,87 ++++++
61	Scheffau am Tennengebirge	28,82 ++++++
62	Wals-Siezenheim	28,75 ++++++
63	Unternberg	28,74 ++++++
64	Adnet	28,00 ++++++
65	Nußdorf am Haunsberg	27,97 ++++++
66	Straßwalchen	27,64 ++++++
67	Lessach	27,59 ++++++
68	Berndorf bei Salzburg	27,30 ++++++
69	Hof bei Salzburg	26,55 ++++++
70	Vigaun	26,45 ++++++
71	Anif	26,42 ++++++

LANDTAGSWAHL 7.3.1999

Rang Nr.	Gemeinde	Stimmenanteile SPÖ
72	Sankt Andrä im Lungau	26,40 ++++++
73	Mauterndorf	25,96 ++++++
74	Fusch an d. Großglocknerstr.	25,94 ++++++
75	Krispl	25,82 ++++++
76	Pfarrwerfen	25,13 ++++++
77	Weißpriach	25,12 ++++++
78	Schleedorf	25,10 ++++++
79	Hüttschlag	24,86 ++++++
80	Bergheim	24,82 ++++++
81	Ebenau	24,56 ++++++
82	Plainfeld	24,27 ++++++
83	Eugendorf	24,18 ++++++
84	Maria Alm am Steinernen Meer	24,17 ++++++
85	Rauris	24,03 ++++++
86	Thalgau	23,96 ++++++
87	Piesendorf	23,96 ++++++
88	Koppl	23,92 ++++++
89	Lamprechtshausen	23,62 ++++++
90	Elsbethen	23,23 ++++++
91	Kuchl	23,07 ++++++
92	Untertauern	22,98 ++++++
93	Sankt Georgen bei Salzburg	22,96 ++++++
94	Eben im Pongau	22,88 ++++++
95	Großmain	22,85 ++++++
96	Seekirchen am Wallersee	22,66 ++++++
97	Obertrum am See	22,56 ++++++
98	Lofer	22,33 ++++++
99	Tamsweg	22,20 ++++++
100	Dorfbeuern	22,00 ++++++
101	Flachau	21,40 ++++++
102	Anthering	21,32 ++++++
103	Wagrain	21,00 ++++++
104	Köstendorf	20,58 ++++++
105	Altenmarkt im Pongau	20,55 ++++++
106	Goldegg	20,19 ++++++
107	Faistenau	19,91 ++++++
108	Saalbach-Hinterglemm	19,44 ++++++
109	Weißbach bei Lofer	18,85 ++++++
110	Seeham	18,79 ++++++
111	Fuschl am See	18,75 ++++++
112	Mattsee	17,54 ++++++
113	Filzmoos	17,42 ++++++
114	Zederhaus	16,63 ++++++
115	Thomatal	15,68 ++++++
116	Werfenweng	15,58 ++++++
117	Göming	14,55 ++++++
118	Tweng	13,48 ++++++
119	Sankt Koloman	13,00 ++++++

LANDTAGSWAHL 7.3.1999

Rang Nr.	Gemeinde	Stimmenanteile FPÖ
1	Thomatal	39,83 ++++++
2	Tweng	33,15 ++++++
3	Unken	30,11 ++++++
4	Großgmain	29,73 ++++++
5	Dorfbeuern	27,59 ++++++
6	Muhr	27,38 ++++++
7	Seekirchen am Wallersee	27,00 ++++++
8	Faistenau	26,74 ++++++
9	Untertauern	26,61 ++++++
10	Sankt Michael im Lungau	26,45 ++++++
11	Lofer	26,44 ++++++
12	Piesendorf	25,66 ++++++
13	Bad Gastein	25,13 ++++++
14	Viehhofen	24,87 ++++++
15	Mittersill	24,31 ++++++
16	Lamprechtshausen	24,15 ++++++
17	Weißpriach	23,70 ++++++
18	Seeham	23,67 ++++++
19	Saalbach-Hinterglemm	23,51 ++++++
20	Mauterndorf	23,47 ++++++
21	Wagrain	23,28 ++++++
22	Zederhaus	23,25 ++++++
23	Krispl	23,12 ++++++
24	Maria Alm am Steinernen Meer	23,03 ++++++
25	Berndorf bei Salzburg	22,31 ++++++
26	Golling an der Salzach	22,07 ++++++
27	Hallein	21,97 ++++++
28	Fuschl am See	21,88 ++++++
29	Altenmarkt im Pongau	21,69 ++++++
30	Wals-Siezenheim	21,57 ++++++
31	Salzburg (Stadt)	21,51 ++++++
32	Unternberg	21,51 ++++++
33	Werfen	21,42 ++++++
34	Henndorf am Wallersee	21,27 ++++++
35	Oberndorf bei Salzburg	20,94 ++++++
36	Filzmoos	20,91 ++++++
37	Anif	20,80 ++++++
38	Kuchl	20,74 ++++++
39	Niedernsill	20,69 ++++++
40	Zell am See	20,65 ++++++
41	Stuhlfelden	20,59 ++++++
42	Eugendorf	20,53 ++++++
43	Bruck an d. Großglocknerstr.	20,31 ++++++
44	Radstadt	19,95 ++++++
45	Weißbach bei Lofer	19,67 ++++++
46	Flachau	19,63 ++++++
47	Sankt Johann im Pongau	19,50 ++++++
48	Sankt Martin bei Lofer	19,47 ++++++
49	Bergheim	19,42 ++++++
50	Tamsweg	19,20 ++++++
51	Elsbethen	19,16 ++++++
52	Rauris	19,13 ++++++
53	Sankt Georgen bei Salzburg	19,10 ++++++
54	Neumarkt am Wallersee	19,09 ++++++
55	Werfenweng	19,07 ++++++
56	Straßwalchen	19,00 ++++++
57	Bad Hofgastein	18,90 ++++++
58	Hof bei Salzburg	18,88 ++++++
59	Hüttau	18,83 ++++++
60	Hintersee	18,82 ++++++
61	Mariapfarr	18,80 ++++++
62	Fusch an d. Großglocknerstr.	18,63 ++++++
63	Strobl	18,63 ++++++
64	Ebenau	18,55 ++++++
65	Sankt Koloman	18,15 ++++++
66	Vigaun	18,10 ++++++
67	Sankt Margarethen im Lungau	17,97 ++++++
68	Obertrum am See	17,95 ++++++
69	Sankt Veit im Pongau	17,77 ++++++
70	Sankt Gilgen	17,73 ++++++
71	Köstendorf	17,67 ++++++

LANDTAGSWAHL 7.3.1999

Rang Nr.	Gemeinde	Stimmenanteile FPÖ
72	Nußdorf am Haunsberg	17,66 +++++++
73	Koppl	17,64 +++++++
74	Goldegg	17,64 +++++++
75	Bischofshofen	17,49 +++++++
76	Eben im Pongau	17,37 +++++++
77	Grödig	17,29 +++++++
78	Sankt Andrä im Lungau	17,29 +++++++
79	Bürmoos	17,04 +++++++
80	Thalgau	17,02 +++++++
81	Schleedorf	17,00 +++++++
82	Oberalm	16,73 +++++++
83	Saalfelden a.Steinernen Meer	16,70 +++++++
84	Wald im Pinzgau	16,69 +++++++
85	Mattsee	16,45 +++++++
86	Taxenbach	16,31 +++++++
87	Sankt Martin am Tennengeb.	16,28 +++++++
88	Plainfeld	16,24 +++++++
89	Hallwang	16,17 +++++++
90	Anthering	15,84 ++++++
91	Forstau	15,82 ++++++
92	Scheffau am Tennengebirge	15,68 ++++++
93	Dorfgastein	15,61 ++++++
94	Ramingstein	14,95 ++++++
95	Bramberg am Wildkogel	14,91 ++++++
96	Uttendorf	14,78 ++++++
97	Kaprun	14,78 ++++++
98	Maishofen	14,76 ++++++
99	Neukirchen am Großvenediger	14,39 +++++
100	Puch bei Hallein	14,22 +++++
101	Göriach	14,22 +++++
102	Adnet	13,87 +++++
103	Elixhausen	13,69 +++++
104	Hollersbach im Pinzgau	13,46 +++++
105	Schwarzach im Pongau	13,23 +++++
106	Pfarrwerfen	12,80 +++++
107	Lend	12,20 +++++
108	Mühlbach am Hochkönig	11,57 +++++
109	Kleinarl	11,39 +++++
110	Krimml	11,13 +++++
111	Annaberg-Lungötz	11,02 +++++
112	Abtenau	10,80 +++++
113	Rußbach am Paß Gschütt	10,19 ++++
114	Leogang	9,94 ++++
115	Dienten am Hochkönig	9,07 +++
116	Großarl	8,89 +++
117	Hüttschlag	8,73 ++
118	Lessach	8,33 ++
119	Göming	6,50 +

LANDTAGSWAHL 7.3.1999

Rang Nr.	Gemeinde	Stimmenanteile	GRÜNE
1	Goldegg	16,28	+++++
2	Koppl	8,85	+++++
3	Kuchl	8,69	+++++
4	Elsbethen	8,68	+++++
5	Salzburg (Stadt)	8,16	+++++
6	Puch bei Hallein	7,80	+++++
7	Anif	7,50	+++++
8	Oberndorf bei Salzburg	7,26	+++++
9	Grödig	7,01	+++++
10	Anthering	6,81	+++++
11	Köstendorf	6,76	+++++
12	Wals-Siezenheim	6,66	+++++
13	Oberalm	6,59	+++++
14	Eugendorf	6,58	+++++
15	Sankt Veit im Pongau	6,51	+++++
16	Elixhausen	6,48	+++++
17	Großgmain	6,36	+++++
18	Sankt Johann im Pongau	6,30	+++++
19	Neumarkt am Wallersee	6,25	+++++
20	Bergheim	6,16	+++++
21	Hallein	6,15	+++++
22	Mattsee	6,07	+++++
23	Golling an der Salzach	6,01	+++++
24	Ebenau	6,00	+++++
25	Schwarzach im Pongau	5,76	+++++
26	Seekirchen am Wallersee	5,69	+++++
27	Lamprechtshausen	5,47	+++++
28	Nußdorf am Haunsberg	5,45	+++++
29	Bürmoos	5,42	+++++
30	Henndorf am Wallersee	5,26	+++++
31	Fuschl am See	5,21	+++++
32	Hof bei Salzburg	5,20	+++++
33	Hallwang	5,14	+++++
34	Lofer	5,01	+++++
35	Altenmarkt im Pongau	4,97	+++++
36	Thalgau	4,92	+++++
37	Werfen	4,83	+++++
38	Adnet	4,69	+++++
39	Faistenau	4,67	+++++
40	Tamsweg	4,64	+++++
41	Saalfelden a.Steinernen Meer	4,60	+++++
42	Obertrum am See	4,42	+++++
43	Bruck an d. Großglocknerstr.	4,26	+++++
44	Strobl	4,23	+++++
45	Sankt Georgen bei Salzburg	4,15	+++++
46	Vigaun	4,08	+++++
47	Bischofshofen	4,00	++++
48	Zell am See	3,79	++++
49	Straßwalchen	3,76	++++
50	Plainfeld	3,65	++++
51	Kaprun	3,57	++++
52	Wagrain	3,57	++++
53	Flachau	3,54	++++
54	Berndorf bei Salzburg	3,44	++++
55	Göming	3,41	++++
56	Pfarrwerfen	3,39	++++
57	Fusch an d. Großglocknerstr.	3,30	++++
58	Bad Hofgastein	3,30	++++
59	Maishofen	3,23	++++
60	Sankt Gilgen	3,20	++++
61	Seeham	3,13	++++
62	Dorfgastein	3,12	++++
63	Taxenbach	3,04	++++
64	Sankt Martin bei Lofer	2,98	++++
65	Radstadt	2,94	++++
66	Rauris	2,89	++++
67	Leogang	2,87	++++
68	Neukirchen am Großvenediger	2,85	++++
69	Sankt Margarethen im Lungau	2,84	++++
70	Werfenweng	2,79	++++
71	Schleedorf	2,77	++++

LANDTAGSWAHL 7.3.1999

Rang Nr.	Gemeinde	Stimmenanteile	GRÜNE
72	Sankt Michael im Lungau	2,72	++++
73	Eben im Pongau	2,71	++++
74	Abtenau	2,69	++++
75	Rußbach am Paß Gschütt	2,69	++++
76	Mariapfarr	2,69	++++
77	Dorfbeuern	2,68	++++
78	Mauterndorf	2,60	++++
79	Weißbach bei Lofer	2,46	++++
80	Krimml	2,45	++++
81	Uttendorf	2,43	++++
82	Filzmoos	2,42	++++
83	Untertauern	2,42	++++
84	Scheffau am Tennengebirge	2,40	++++
85	Maria Alm am Steinernen Meer	2,37	++++
86	Krispl	2,31	+++
87	Niedernsill	2,27	+++
88	Piesendorf	2,16	+++
89	Göriach	2,16	+++
90	Wald im Pinzgau	2,14	+++
91	Sankt Koloman	2,11	+++
92	Stuhlfelden	2,06	+++
93	Unternberg	2,02	+++
94	Hollersbach im Pinzgau	1,92	+++
95	Lend	1,92	+++
96	Ramingstein	1,91	+++
97	Mittersill	1,91	+++
98	Mühlbach am Hochkönig	1,90	+++
99	Zederhaus	1,88	+++
100	Bad Gastein	1,85	+++
101	Annaberg-Lungötz	1,79	+++
102	Großarl	1,77	+++
103	Unken	1,69	+++
104	Sankt Andrä im Lungau	1,64	+++
105	Kleinarl	1,45	++
106	Bramberg am Wildkogel	1,39	++
107	Hüttau	1,38	++
108	Viehhofen	1,34	++
109	Hüttschlag	1,33	++
110	Saalbach-Hinterglemm	1,29	++
111	Forstau	1,19	++
112	Lessach	1,15	++
113	Tweng	1,12	++
114	Sankt Martin am Tennengeb.	1,10	++
115	Hintersee	0,78	++
116	Dienten am Hochkönig	0,73	++
117	Weißpriach	0,47	+
118	Thomatal	0,42	+
119	Muhr	0,24	+

LANDTAGSWAHL 7.3.1999

Rang Nr.	Gemeinde	Stimmenanteile LIF
1	Anif	7,08 ++++++
2	Elsbethen	6,90 ++++++
3	Salzburg (Stadt)	6,03 ++++++
4	Fuschl am See	5,95 ++++++
5	Elixhausen	5,89 ++++++
6	Seekirchen am Wallersee	5,26 ++++++
7	Bergheim	5,24 ++++++
8	Großmain	5,24 ++++++
9	Mattsee	5,19 ++++++
10	Plainfeld	4,93 ++++++
11	Hallein	4,86 ++++++
12	Koppl	4,77 ++++++
13	Obertrum am See	4,61 ++++++
14	Anthering	4,61 ++++++
15	Puch bei Hallein	4,58 ++++++
16	Oberndorf bei Salzburg	4,53 ++++++
17	Oberalm	4,53 ++++++
18	Lamprechtshausen	4,28 ++++++
19	Grödig	4,06 ++++++
20	Henndorf am Wallersee	3,97 ++++++
21	Seeham	3,94 ++++++
22	Hof bei Salzburg	3,93 ++++++
23	Thalgau	3,90 ++++++
24	Wals-Siezenheim	3,88 ++++++
25	Hallwang	3,78 ++++++
26	Eugendorf	3,72 ++++++
27	Lofer	3,56 ++++++
28	Neumarkt am Wallersee	3,54 ++++++
29	Saalbach-Hinterglemm	3,49 ++++++
30	Berndorf bei Salzburg	3,33 ++++++
31	Mauterndorf	3,32 ++++++
32	Fusch an d. Großglocknerstr.	3,30 ++++++
33	Ebenau	3,27 ++++++
34	Adnet	3,25 ++++++
35	Köstendorf	3,23 ++++++
36	Kuchl	3,20 ++++++
37	Golling an der Salzach	3,10 ++++++
38	Kaprun	3,08 ++++++
39	Maishofen	3,06 ++++++
40	Saalfelden a.Steinernen Meer	2,94 ++++++
41	Mittersill	2,92 ++++++
42	Faistenau	2,91 ++++++
43	Bürmoos	2,88 ++++++
44	Vigaun	2,84 ++++++
45	Tamsweg	2,80 ++++++
46	Sankt Georgen bei Salzburg	2,79 ++++++
47	Göming	2,79 ++++++
48	Wagrain	2,69 ++++++
49	Zell am See	2,68 ++++++
50	Maria Alm am Steinernen Meer	2,46 ++++++
51	Weißbach bei Lofer	2,46 ++++++
52	Sankt Margarethen im Lungau	2,36 ++++++
53	Mariapfarr	2,36 ++++++
54	Bad Gastein	2,33 ++++++
55	Sankt Gilgen	2,26 ++++++
56	Altenmarkt im Pongau	2,23 ++++++
57	Sankt Johann im Pongau	2,21 ++++++
58	Sankt Martin am Tennengeb.	2,20 ++++++
59	Sankt Martin bei Lofer	2,20 ++++++
60	Viehhofen	2,14 ++++++
61	Rauris	2,13 ++++++
62	Radstadt	2,07 ++++++
63	Bruck an d. Großglocknerstr.	2,07 ++++++
64	Piesendorf	2,06 ++++++
65	Bad Hofgastein	2,03 ++++++
66	Neukirchen am Großvenediger	1,99 ++++++
67	Werfen	1,99 ++++++
68	Uttendorf	1,95 ++++++
69	Straßwalchen	1,94 ++++++
70	Sankt Michael im Lungau	1,88 ++++++
71	Unken	1,88 ++++++

LANDTAGSWAHL 7.3.1999

Rang Nr.	Gemeinde	Stimmenanteile LIF
72	Sankt Koloman	1,87 +++++
73	Schwarzach im Pongau	1,87 +++++
74	Wald im Pinzgau	1,84 +++++
75	Abtenau	1,82 +++++
76	Strobl	1,76 +++++
77	Bischofshofen	1,76 +++++
78	Dorfbeuern	1,75 +++++
79	Krispl	1,73 +++++
80	Lessach	1,72 +++++
81	Bramberg am Wildkogel	1,70 +++++
82	Unternberg	1,68 +++++
83	Leogang	1,66 +++++
84	Nußdorf am Haunsberg	1,65 +++++
85	Sankt Andrä im Lungau	1,64 +++++
86	Flachau	1,62 +++++
87	Pfarrwerfen	1,54 +++++
88	Scheffau am Tennengebirge	1,52 +++++
89	Hollersbach im Pinzgau	1,51 +++++
90	Krimml	1,51 +++++
91	Forstau	1,49 +++++
92	Weißpriach	1,42 +++++
93	Taxenbach	1,36 +++++
94	Rußbach am Paß Gschütt	1,35 +++++
95	Annaberg-Lungötz	1,34 +++++
96	Niedernsill	1,32 +++++
97	Lend	1,31 +++++
98	Eben im Pongau	1,27 +++++
99	Sankt Veit im Pongau	1,26 +++++
100	Schleedorf	1,19 +++++
101	Hintersee	1,18 +++++
102	Werfenweng	1,16 +++++
103	Mühlbach am Hochkönig	1,14 +++++
104	Tweng	1,12 +++++
105	Dorfgastein	1,11 +++++
106	Goldegg	1,04 +++++
107	Kleinarl	1,04 +++++
108	Stuhlfelden	0,98 +++++
109	Hüttau	0,92 +++++
110	Filzmoos	0,91 +++++
111	Dienten am Hochkönig	0,91 +++++
112	Thomatal	0,85 +++++
113	Untertauern	0,81 +++++
114	Ramingstein	0,72 +++++
115	Großarl	0,69 +++++
116	Zederhaus	0,63 +++++
117	Muhr	0,48 +++++
118	Hüttschlag	0,00 +++++
119	Göriach	0,00 +++++

LANDTAGSWAHL 7.3.1999 - 13.3.1994

Gemeindenname	Stimmanteilsdifferenzen LTW 99 - LTW 94									
	VP	SPÖ	FPÖ	GRÜNE	LIF	CSUÖ/	ÖABP			
Bad Gastein	11,8	-5,9	-1,7	-2,0	-2,2					
Golling an der Salzach	10,6	1,5	-3,5	-6,7	-1,9					
Tweng	7,6	-1,8	-1,9	-3,4	-0,6					
Thomatal	6,9	2,0	3,1	-3,8	-2,0					
Piesendorf	6,4	-5,3	3,4	-2,5	-2,0					
Bürmoos	5,3	-0,7	1,2	-1,3	-0,9					-3,5
Bischofshofen	5,1	-0,3	1,1	-1,5	-2,2					
Großarl	4,9	1,5	-4,9	-0,3	-1,2					
Sankt Gilgen	4,7	3,0	0,4	-1,0	-4,9					
Bad Hofgastein	4,4	1,0	-2,2	-1,5	-1,6					-2,2
Sankt Martin am Tennengeb.	4,3	0,9	-4,5	-0,0	-0,7					
Unternberg	4,3	0,3	-0,1	-3,0	-1,5					
Radstadt	4,2	2,4	-2,6	-1,6	-2,5					
Rußbach am Paß Gschütt	4,1	-3,0	0,5	-0,7	-1,0					
Mühlbach am Hochkönig	4,0	-0,9	-1,8	-0,9	-0,4					
Niedernsill	3,2	-0,2	0,5	-2,0	-1,6					
Göriach	2,8	1,8	-5,9	-1,2	0,0					
Neukirchen am Großvenediger	2,8	-0,6	1,1	-1,5	-1,8					
Dorfgastein	2,8	-0,2	0,5	-1,6	-1,5					
Schleedorf	-9,7	15,7	-2,2	-1,0	-0,4					-2,4
Viehhofen	-11,7	15,4	-1,9	-0,5	-1,2					
Krimml	-5,4	11,5	-3,0	-1,2	-2,0					
Hintersee	-4,4	11,4	-0,6	-2,2	-0,1					-4,2
Hof bei Salzburg	-3,0	10,0	2,2	-1,4	-3,2					-4,5
Dorfbeuern	-10,8	9,9	4,1	0,4	-1,7					-1,3
Obertrum am See	-3,6	9,8	0,1	0,3	-2,5					-4,0
Elixhausen	-3,2	9,6	0,4	-0,9	-2,7					-3,4
Salzburg (Stadt)	-0,6	9,3	-0,5	-2,6	-2,6			1,2		-4,2
Eugendorf	-3,4	9,2	-2,5	-0,6	-2,5					-5,1
Lend	-11,7	9,1	3,5	-0,7	-2,6					
Oberalm	-1,1	9,0	-2,6	-0,7	-0,2					-1,2
Großgmain	-3,4	8,4	-0,3	-1,8	-1,7					
Filzmoos	-4,8	8,2	1,2	-2,8	-1,8					-5,2
Koppl	-1,2	8,2	0,3	-1,8	-0,9					-2,9
Bergheim	0,3	8,1	-0,8	-4,4	-3,2					-2,6
Neumarkt am Wallersee	3,2	8,1	-1,1	-1,8	-3,2					
Abtenau	3,4	8,0	-2,8	-3,3	-0,5					-2,3
Wals-Siezenheim	-0,0	8,0	-0,5	-1,8	-3,4					-3,5
Hallwang	-0,0	8,0	-2,7	-1,8	-1,5					-4,6
Ebenau	1,7	7,8	-2,7	-1,8	-2,0					-2,2
Anif	-4,7	7,8	3,5	-0,0	-2,0					
	-2,4	7,7	-0,2	-0,9	-2,2					

LANDTAGSWAHL 7.3.1999 - 13.3.1994

Gemeindenname	Stimmanteilsdifferenzen LTW 99 - LTW 94							CSUÖ/ -	ÖABP/ -
	VP	SPÖ	FPÖ	GRÜNE	LIF				
Henndorf am Wallersee	-0,3	7,7	1,0	-0,9	-4,4	-3,1			
Ramingstein	-1,1	7,6	-3,8	-2,3	-0,3				
Werfenweng	-4,7	7,5	-4,5	1,7	0,1				
Nußdorf am Haunsberg	-4,2	7,4	0,4	1,0	-1,9	-2,6			
Anthering	-3,9	7,1	0,5	0,3	-0,7	-3,4			
Grödig	3,2	7,1	-1,8	-3,0	-2,3	-3,1			
Mattsee	-2,7	7,0	3,0	-0,4	-3,1	-3,8			
Sankt Martin bei Lofer	-0,6	6,9	-2,6	-1,9	-1,8				
Seekirchen am Wallersee	-0,5	6,9	2,7	-1,9	-3,6	-3,6			
Elsbethen	0,2	6,7	-0,7	-0,7	-2,0	-3,5			
Thalgau	-1,5	6,6	1,2	-1,7	-1,4	-3,1			
Hollersbach im Pinzgau	-3,5	6,5	-1,9	-0,5	-0,5				
Krispl	-8,3	6,4	1,7	-0,4	0,6				
Lessach	-0,9	6,4	-6,6	0,3	0,9				
Göming	-3,6	6,3	-0,9	-1,3	1,3	-1,8			
Hüttau	0,7	6,2	-4,1	-1,0	-1,8	-2,9			
Seeham	-4,3	6,1	2,9	0,4	-2,3				
Flachau	-5,0	6,0	0,4	-0,1	-1,3	-2,1			
Berndorf bei Salzburg	-7,7	6,0	5,0	-1,2	-0,1				
Sankt Koloman	-11,0	5,9	5,9	-0,5	-0,3				
Kuchl	-2,9	5,9	4,7	-5,8	-1,9				
Straßwalchen	-5,6	5,8	2,6	-0,4	-1,1	-1,3			
Lamprechtshausen	-3,1	5,8	-0,1	0,5	-1,3	-1,7			
Saalfelden a.Steinernen Meer	0,1	5,8	-0,3	-2,7	-3,0	-2,5			
Köstendorf	-2,6	5,6	0,4	-0,3	-0,6	-2,6			
Oberndorf bei Salzburg	-2,3	5,3	2,1	-0,3	-2,2	-2,3			
Faistenau	-4,1	4,9	2,0	-0,3	-0,1				
Unken	-2,1	4,9	1,3	-1,7	-2,3				
Eben im Pongau	-6,0	4,7	3,1	-0,0	-1,7				
Vigaun	-3,9	4,7	0,2	-0,9	-0,1				
Maishofen	1,0	4,7	-2,0	-2,0	-1,8				
Mariapfarr	-0,2	4,5	-0,1	-3,7	-0,5				
Adnet	-3,8	4,3	0,8	-1,1	-0,2				
Puch bei Hallein	-1,3	4,2	-0,7	-0,8	-1,4	-1,7			
Strobl	3,2	4,2	-3,6	-0,2	-1,8				
Schwarzach im Pongau	-1,9	4,2	-0,7	0,3	-1,3	-1,2			
Plainfeld	-5,1	4,0	3,4	0,1	-0,4				
Fusch an d. Großglocknerstr.	-3,0	3,9	3,5	-3,9	-0,4				
Uttendorf	-0,8	3,7	2,8	-5,3	-0,4				
Saalbach-Hinterglemm	-2,3	3,7	-3,9	-0,7	-1,4				
Annaberg-Lungötz	0,3	3,7	-3,9	-0,2	-0,2				
Kaprun	-2,0	3,6	-0,1	0,1	-1,5				

LANDTAGSWAHL 7.3.1999 - 13.3.1994

Gemeindenname	Stimmanteilsdifferenzen LTW 99 - LTW 94						ÖABP
	VP	SPÖ	FPÖ	GRÜNE	LIF	CSUÖ/	
Wagrain	-3,3	3,6	3,0	-1,1	-2,1	-	-
Scheffau am Tennengebirge	-1,9	3,5	0,7	-0,9	-1,4	-	-
Werfen	2,5	3,3	-1,8	-1,7	-2,7	-	-
Leogang	2,8	2,9	-1,5	-2,0	-1,3	-	-
Rauris	-0,8	2,8	-0,8	-0,1	-1,4	-	-
Kleinarl	2,4	2,8	-3,7	-0,7	-0,9	-	-
Pfarrwerfen	-0,0	2,8	-1,2	-0,7	-1,5	-	-
Hallein	3,8	2,8	-0,9	-1,4	-0,6	-	-
Wald im Pinzgau	-1,1	2,8	2,3	-0,7	-0,7	-	-
Tamsweg	0,1	2,4	-0,7	-1,7	-0,7	-	-
Mittersill	1,7	2,3	-0,4	-3,0	-0,7	-	-
Zell am See	1,3	2,2	1,0	-2,1	-2,4	-	-
Muhr	-4,5	-3,3	9,4	-1,3	-0,3	-	-
Weißpriach	-0,4	-4,5	7,7	-0,1	-2,7	-	-
Weißbach bei Lofer	-4,0	-0,6	7,0	-1,8	-0,5	-	-
Zederhaus	-8,6	5,6	6,8	-3,1	-0,7	-	-
Fuschl am See	-11,0	5,1	6,2	0,8	0,6	-1,7	-
Lofer	-4,0	4,7	5,6	-1,8	-4,4	-	-
Stuhlfelden	-1,3	-1,4	5,4	-0,7	-1,9	-	-
Bruck an d. Großglocknerstr.	-2,7	0,3	5,1	-1,6	-1,1	-	-
Sankt Margarethen im Lungau	4,2	-7,2	5,0	-1,3	-0,7	-	-
Altenmarkt im Pongau	-3,6	1,6	4,3	0,1	-2,4	-	-
Maria Alm am Steinernen Meer	-6,1	3,6	4,2	-1,3	-0,5	-	-
Bramberg am Wildkogel	-2,6	2,2	3,9	-2,1	-1,4	-	-
Sankt Michael im Lungau	2,4	-1,4	3,5	-4,1	-0,4	-	-
Sankt Veit im Pongau	-3,5	1,1	3,3	0,9	-1,9	-	-
Dienten am Hochkönig	-2,4	-0,2	3,1	-0,4	-0,2	-	-
Taxenbach	-1,6	0,2	3,0	-1,0	-0,7	-	-
Sankt Georgen bei Salzburg	-1,3	2,8	3,0	-0,5	-1,5	-	-
Sankt Andrä im Lungau	0,3	1,5	2,5	-2,0	-2,4	-	-
Mauterndorf	-0,8	2,1	2,3	-4,0	0,5	-	-
Hüttschlag	-3,7	1,9	2,1	-0,3	0,0	-	-
Sankt Johann im Pongau	0,2	-0,4	2,1	0,8	-2,6	-	-
Forstau	-1,6	0,9	1,8	-1,0	-0,1	-	-
Goldegg	-1,1	-3,6	-3,3	9,7	-1,7	-	-
Untertauern	0,4	-0,2	0,2	2,4	-2,9	-	-

VERGLEICH LANDTAGSWAHL 7.3.1999 - 13.3.1994

Rang Nr.	Gemeinde	Stimmenanteilsdifferenzen VP
1	Bad Gastein	11,81 ++++++
2	Golling an der Salzach	10,56 ++++++
3	Tweng	7,62 ++++++
4	Thomatal	6,90 ++++++
5	Piesendorf	6,37 ++++++
6	Bürmoos	5,27 ++++++
7	Bischofshofen	5,08 ++++++
8	Großarl	4,91 ++++++
9	Sankt Gilgen	4,73 ++++++
10	Bad Hofgastein	4,36 ++++++
11	Sankt Martin am Tennengeb.	4,32 ++++++
12	Unternberg	4,26 ++++++
13	Radstadt	4,24 ++++++
14	Sankt Margarethen im Lungau	4,21 ++++++
15	Rußbach am Paß Gschütt	4,15 ++++++
16	Mühlbach am Hochkönig	4,03 ++++++
17	Neumarkt am Wallersee	3,23 ++++++
18	Grödig	3,20 ++++++
19	Niedernsill	3,19 ++++++
20	Strobl	3,16 ++++++
21	Göriach	2,81 ++++++
22	Neukirchen am Großvenediger	2,81 ++++++
23	Dorfgastein	2,79 ++++++
24	Werfen	2,53 ++++++
25	Leogang	2,47 ++++++
26	Sankt Michael im Lungau	2,43 ++++++
27	Kleinarl	2,36 ++++++
28	Saalbach-Hinterglemm	2,26 ++++++
29	Hallwang	1,72 ++++++
30	Mittersill	1,71 ++++++
31	Zell am See	1,32 ++++++
32	Hallein	1,09 ++++++
33	Maishofen	1,05 ++++++
34	Hüttau	0,74 ++++++
35	Untertauern	0,42 ++++++
36	Sankt Andrä im Lungau	0,35 ++++++
37	Bergheim	0,27 ++++++
38	Annaberg-Lungötz	0,26 ++++++
39	Sankt Johann im Pongau	0,20 ++++++
40	Elsbethen	0,18 ++++++
41	Saalfelden a.Steinernen Meer	0,15 ++++++
42	Tamsweg	0,12 ++++++
43	Wals-Siezenheim	-0,03 ++++++
44	Pfarrwerfen	-0,03 ++++++
45	Mariapfarr	-0,24 ++++++
46	Henndorf am Wallersee	-0,34 ++++++
47	Weißpriach	-0,42 ++++++
48	Seekirchen am Wallersee	-0,53 ++++++
49	Sankt Martin bei Lofer	-0,56 ++++++
50	Salzburg (Stadt)	-0,56 ++++++
51	Uttendorf	-0,75 ++++++
52	Rauris	-0,82 ++++++
53	Mauterndorf	-0,84 ++++++
54	Lessach	-0,94 ++++++
55	Oberalm	-1,09 ++++++
56	Goldegg	-1,13 ++++++
57	Ramingstein	-1,14 ++++++
58	Koppl	-1,17 ++++++
59	Stuhlfelden	-1,26 ++++++
60	Puch bei Hallein	-1,33 ++++++
61	Sankt Georgen bei Salzburg	-1,35 ++++++
62	Abtenau	-1,40 ++++++
63	Thalgau	-1,55 ++++++
64	Forstau	-1,57 ++++++
65	Taxenbach	-1,58 ++++++
66	Scheffau am Tennengebirge	-1,89 ++++++
67	Schwarzach im Pongau	-1,92 ++++++
68	Kaprun	-2,03 ++++++
69	Unken	-2,08 ++++++
70	Oberndorf bei Salzburg	-2,29 ++++++
71	Dienten am Hochkönig	-2,36 ++++++

VERGLEICH LANDTAGSWAHL 7.3.1999 - 13.3.1994

Rang Nr.	Gemeinde	Stimmenanteilsdifferenzen VP
72	Anif	-2,40 -----
73	Köstendorf	-2,61 -----
74	Bramberg am Wildkogel	-2,65 -----
75	Bruck an d. Großglocknerstr.	-2,69 -----
76	Mattsee	-2,71 -----
77	Kuchl	-2,87 -----
78	Hof bei Salzburg	-3,02 -----
79	Fusch an d. Großglocknerstr.	-3,04 -----
80	Lamprechtshausen	-3,08 -----
81	Elixhausen	-3,21 -----
82	Wagrain	-3,35 -----
83	Großgmain	-3,41 -----
84	Eugendorf	-3,43 -----
85	Sankt Veit im Pongau	-3,45 -----
86	Hollersbach im Pinzgau	-3,51 -----
87	Obertrum am See	-3,55 -----
88	Göming	-3,58 -----
89	Altenmarkt im Pongau	-3,64 -----
90	Hüttschlag	-3,72 -----
91	Wald im Pinzgau	-3,82 -----
92	Adnet	-3,84 -----
93	Anthering	-3,86 -----
94	Vigaun	-3,93 -----
95	Weißbach bei Lofer	-4,04 -----
96	Lofer	-4,05 -----
97	Faistenau	-4,09 -----
98	Nußdorf am Haunsberg	-4,19 -----
99	Seeham	-4,28 -----
100	Hintersee	-4,36 -----
101	Muhr	-4,53 -----
102	Werfenweng	-4,72 -----
103	Ebenau	-4,75 -----
104	Filzmoos	-4,76 -----
105	Flachau	-5,04 -----
106	Plainfeld	-5,08 -----
107	Krimml	-5,39 -----
108	Straßwalchen	-5,64 -----
109	Eben im Pongau	-6,04 -----
110	Maria Alm am Steinernen Meer	-6,09 -----
111	Berndorf bei Salzburg	-7,66 -----
112	Krispl	-8,28 -----
113	Zederhaus	-8,62 -----
114	Schleedorf	-9,74 -----
115	Dorfbeuern	-10,76 -----
116	Fuschl am See	-10,99 -----
117	Sankt Koloman	-11,00 -----
118	Lend	-11,68 -----
119	Viehhofen	-11,71 -----

VERGLEICH LANDTAGSWAHL 7.3.1999 - 13.3.1994

Rang Nr.	Gemeinde	Stimmenanteilsdifferenzen	SPÖ
1	Schleedorf	15,74	+++++
2	Viehhofen	15,37	+++++
3	Krimml	11,53	+++++
4	Hintersee	11,42	+++++
5	Hof bei Salzburg	10,02	+++++
6	Dorfbeuern	9,85	+++++
7	Obertrum am See	9,84	+++++
8	Elixhausen	9,59	+++++
9	Salzburg (Stadt)	9,30	+++++
10	Eugendorf	9,18	+++++
11	Lend	9,14	+++++
12	Oberalm	8,96	+++++
13	Großgmain	8,41	+++++
14	Filzmoos	8,24	+++++
15	Koppl	8,15	+++++
16	Bergheim	8,12	+++++
17	Neumarkt am Wallersee	8,10	+++++
18	Abtenau	8,03	+++++
19	Wals-Siezenheim	7,97	+++++
20	Hallwang	7,82	+++++
21	Ebenau	7,82	+++++
22	Anif	7,73	+++++
23	Henndorf am Wallersee	7,67	+++++
24	Ramingstein	7,58	+++++
25	Werfenweng	7,53	+++++
26	Nußdorf am Haunsberg	7,36	+++++
27	Anthering	7,14	+++++
28	Grödig	7,07	+++++
29	Mattsee	6,99	+++++
30	Sankt Martin bei Lofer	6,91	+++++
31	Seekirchen am Wallersee	6,89	+++++
32	Elsbethen	6,67	+++++
33	Thalgau	6,63	+++++
34	Hollersbach im Pinzgau	6,46	+++++
35	Krispl	6,41	+++++
36	Lessach	6,40	+++++
37	Göming	6,27	+++++
38	Hüttau	6,20	+++++
39	Seeham	6,13	+++++
40	Flachau	6,02	+++++
41	Berndorf bei Salzburg	5,99	+++++
42	Sankt Koloman	5,91	+++++
43	Kuchl	5,91	+++++
44	Straßwalchen	5,82	+++++
45	Lamprechtshausen	5,78	+++++
46	Saalfelden a. Steinernen Meer	5,78	+++++
47	Köstendorf	5,61	+++++
48	Zederhaus	5,56	+++++
49	Oberndorf bei Salzburg	5,32	+++++
50	Fuschl am See	5,05	+++++
51	Faistenau	4,86	+++++
52	Unken	4,86	+++++
53	Eben im Pongau	4,73	+++++
54	Vigaun	4,71	+++++
55	Maishofen	4,67	+++++
56	Lofer	4,66	+++++
57	Mariapfarr	4,55	+++++
58	Adnet	4,29	+++++
59	Puch bei Hallein	4,23	+++++
60	Strobl	4,18	+++++
61	Schwarzach im Pongau	4,15	+++++
62	Plainfeld	4,02	+++++
63	Fusch an d. Großglocknerstr.	3,85	+++++
64	Uttendorf	3,73	+++++
65	Saalbach-Hinterglemm	3,69	+++++
66	Annaberg-Lungötz	3,68	+++++
67	Maria Alm am Steinernen Meer	3,64	+++++
68	Kaprun	3,57	+++++
69	Wagrain	3,57	+++++
70	Scheffau am Tennengebirge	3,48	+++++
71	Werfen	3,28	+++++

VERGLEICH LANDTAGSWAHL 7.3.1999 - 13.3.1994

Rang Nr.	Gemeinde	Stimmenanteilsdifferenzen	SPÖ
72	Sankt Gilgen	2,98	++++
73	Leogang	2,91	++++
74	Rauris	2,85	++++
75	Kleinarl	2,79	++++
76	Pfarrwerfen	2,79	++++
77	Sankt Georgen bei Salzburg	2,77	++++
78	Hallein	2,77	++++
79	Wald im Pinzgau	2,76	++++
80	Radstadt	2,41	++++
81	Tamsweg	2,36	++++
82	Mittersill	2,35	++++
83	Bramberg am Wildkogel	2,23	++++
84	Zell am See	2,21	+++
85	Mauterndorf	2,08	+++
86	Thomatal	2,00	+++
87	Hüttschlag	1,92	+++
88	Göriach	1,81	+++
89	Altenmarkt im Pongau	1,64	+++
90	Sankt Andrä im Lungau	1,51	+++
91	Großarl	1,49	+++
92	Golling an der Salzach	1,47	+++
93	Sankt Veit im Pongau	1,07	++
94	Bad Hofgastein	1,03	++
95	Forstau	0,95	++
96	Sankt Martin am Tennengeb.	0,92	++
97	Unternberg	0,35	+
98	Bruck an d. Großglocknerstr.	0,28	+
99	Taxenbach	0,24	+
100	Untertauern	-0,16	-
101	Niedernsill	-0,17	-
102	Dienten am Hochkönig	-0,18	-
103	Dorfgastein	-0,23	-
104	Bischofshofen	-0,31	-
105	Sankt Johann im Pongau	-0,41	-
106	Neukirchen am Großvenediger	-0,62	--
107	Weißbach bei Lofer	-0,64	--
108	Bürmoos	-0,70	--
109	Mühlbach am Hochkönig	-0,89	--
110	Sankt Michael im Lungau	-1,44	----
111	Stuhlfelden	-1,45	----
112	Tweng	-1,77	----
113	Rußbach am Paß Gschütt	-3,04	-----
114	Muhr	-3,26	-----
115	Goldegg	-3,58	-----
116	Weißpriach	-4,47	-----
117	Piesendorf	-5,26	-----
118	Bad Gastein	-5,89	-----
119	Sankt Margarethen im Lungau	-7,22	-----

VERGLEICH LANDTAGSWAHL 7.3.1999 - 13.3.1994

Rang Nr.	Gemeinde	Stimmenanteilsdifferenzen FPÖ
1	Muhr	9,39 ++++++
2	Weißpriach	7,72 ++++++
3	Weißbach bei Lofer	6,96 ++++++
4	Zederhaus	6,80 ++++++
5	Fuschl am See	6,20 ++++++
6	Sankt Koloman	5,90 ++++++
7	Lofer	5,57 ++++++
8	Stuhlfelden	5,38 ++++++
9	Bruck an d. Großglocknerstr.	5,09 ++++++
10	Sankt Margarethen im Lungau	5,05 ++++++
11	Berndorf bei Salzburg	5,01 ++++++
12	Kuchl	4,74 ++++++
13	Altenmarkt im Pongau	4,30 ++++++
14	Maria Alm am Steinernen Meer	4,20 ++++++
15	Dorfbeuern	4,09 ++++++
16	Bramberg am Wildkogel	3,89 ++++++
17	Ebenau	3,53 ++++++
18	Fusch an d. Großglocknerstr.	3,52 ++++++
19	Lend	3,48 ++++++
20	Sankt Michael im Lungau	3,46 ++++++
21	Plainfeld	3,43 ++++++
22	Piesendorf	3,43 ++++++
23	Sankt Veit im Pongau	3,32 ++++++
24	Dienten am Hochkönig	3,09 ++++++
25	Eben im Pongau	3,07 ++++++
26	Mattsee	3,03 ++++++
27	Taxenbach	3,03 ++++++
28	Wagrain	3,01 ++++++
29	Sankt Georgen bei Salzburg	2,98 ++++++
30	Seeham	2,92 ++++++
31	Uttendorf	2,75 ++++++
32	Seekirchen am Wallersee	2,67 ++++++
33	Straßwalchen	2,57 ++++++
34	Eugendorf	2,50 ++++++
35	Sankt Andrä im Lungau	2,49 ++++++
36	Wald im Pinzgau	2,33 ++++++
37	Mauterndorf	2,26 ++++++
38	Hof bei Salzburg	2,17 ++++++
39	Oberndorf bei Salzburg	2,14 ++++++
40	Hüttschlag	2,12 ++++++
41	Sankt Johann im Pongau	2,06 ++++++
42	Faistenau	1,96 ++++++
43	Forstau	1,76 ++++++
44	Krispl	1,75 ++++++
45	Unken	1,26 ++++
46	Bürmoos	1,16 ++++
47	Thalgau	1,16 ++++
48	Filzmoos	1,15 ++++
49	Neukirchen am Großvenediger	1,08 ++++
50	Henndorf am Wallersee	1,04 ++++
51	Zell am See	0,97 ++++
52	Adnet	0,82 ++++
53	Scheffau am Tennengebirge	0,67 ++
54	Niedernsill	0,55 ++
55	Anthering	0,53 ++
56	Rußbach am Paß Gschütt	0,53 ++
57	Dorfgastein	0,50 ++
58	Elixhausen	0,43 ++
59	Köstendorf	0,41 ++
60	Flachau	0,40 ++
61	Nußdorf am Haunsberg	0,35 ++
62	Sankt Gilgen	0,35 ++
63	Koppl	0,29 +
64	Vigaun	0,24 +
65	Untertauern	0,22 +
66	Obertrum am See	0,07 +
67	Kaprun	-0,08 -
68	Mariapfarr	-0,08 -
69	Unternberg	-0,09 -
70	Lamprechtshausen	-0,15 -
71	Anif	-0,17 -

VERGLEICH LANDTAGSWAHL 7.3.1999 - 13.3.1994

Rang Nr.	Gemeinde	Stimmenanteilsdifferenzen FPÖ
72	Saalfelden a.Steinernen Meer	-0,27 -
73	Großgmain	-0,34 --
74	Mittersill	-0,38 --
75	Wals-Siezenheim	-0,48 --
76	Salzburg (Stadt)	-0,52 --
77	Hintersee	-0,59 --
78	Elsbethen	-0,67 --
79	Puch bei Hallein	-0,72 --
80	Schwarzach im Pongau	-0,73 --
81	Tamsweg	-0,74 --
82	Rauris	-0,75 --
83	Bergheim	-0,82 ---
84	Göming	-0,89 ---
85	Hallein	-0,90 ---
86	Neumarkt am Wallersee	-1,06 ---
87	Bischofshofen	-1,07 ---
88	Pfarrwerfen	-1,21 ---
89	Leogang	-1,46 ----
90	Bad Gastein	-1,75 ----
91	Grödig	-1,79 ----
92	Werfen	-1,81 ----
93	Mühlbach am Hochkönig	-1,81 ----
94	Tweng	-1,88 ----
95	Viehhofen	-1,90 ----
96	Hollersbach im Pinzgau	-1,92 ----
97	Maishofen	-1,99 ----
98	Schleedorf	-2,16 ----
99	Bad Hofgastein	-2,24 ----
100	Radstadt	-2,55 ----
101	Sankt Martin bei Lofer	-2,60 ----
102	Oberalm	-2,61 ----
103	Hallwang	-2,66 ----
104	Abtenau	-2,78 ----
105	Krimml	-2,96 ----
106	Thomatal	-3,09 ----
107	Goldegg	-3,28 ----
108	Golling an der Salzach	-3,48 ----
109	Strobl	-3,56 ----
110	Kleinarl	-3,66 ----
111	Ramingstein	-3,78 ----
112	Saalbach-Hinterglemm	-3,91 ----
113	Annaberg-Lungötz	-3,94 ----
114	Hüttau	-4,12 ----
115	Sankt Martin am Tennengeb.	-4,50 ----
116	Werfenweng	-4,54 ----
117	Großarl	-4,88 ----
118	Göriach	-5,87 ----
119	Lessach	-6,64 ----

VERGLEICH LANDTAGSWAHL 7.3.1999 - 13.3.1994

Rang Nr.	Gemeinde	Stimmenanteilsdifferenzen	GRÜNE
1	Goldegg	9,71	+++++
2	Untertauern	2,42	+++++
3	Werfenweng	1,68	++++
4	Göriach	1,24	+++
5	Nußdorf am Haunsberg	1,03	+++
6	Sankt Veit im Pongau	0,94	+++
7	Fuschl am See	0,79	+++
8	Sankt Johann im Pongau	0,79	+++
9	Lamprechtshausen	0,50	++
10	Seeham	0,44	++
11	Anthering	0,35	++
12	Lessach	0,30	++
13	Schwarzach im Pongau	0,27	++
14	Obertrum am See	0,26	+
15	Plainfeld	0,14	+
16	Altenmarkt im Pongau	0,11	+
17	Kaprun	0,08	+
18	Ebenau	-0,01	-
19	Sankt Martin am Tennengeb.	-0,01	-
20	Eben im Pongau	-0,02	-
21	Rauris	-0,02	-
22	Flachau	-0,06	-
23	Kleinarl	-0,10	-
24	Weißpriach	-0,12	-
25	Annaberg-Lungötz	-0,24	-
26	Strobl	-0,24	-
27	Köstendorf	-0,25	-
28	Oberndorf bei Salzburg	-0,30	--
29	Großarl	-0,32	--
30	Hüttschlag	-0,32	--
31	Faistenau	-0,34	--
32	Dienten am Hochkönig	-0,36	--
33	Straßwalchen	-0,36	--
34	Dorfbeuern	-0,39	--
35	Krispl	-0,43	--
36	Mattsee	-0,44	--
37	Sankt Georgen bei Salzburg	-0,47	--
38	Viehhofen	-0,51	--
39	Sankt Koloman	-0,53	--
40	Hollersbach im Pinzgau	-0,54	--
41	Eugendorf	-0,65	--
42	Pfarrwerfen	-0,66	--
43	Wald im Pinzgau	-0,66	--
44	Elsbethen	-0,66	--
45	Rußbach am Paß Gschütt	-0,67	--
46	Saalbach-Hinterglemm	-0,69	--
47	Lend	-0,70	--
48	Stuhlfelden	-0,73	--
49	Puch bei Hallein	-0,79	---
50	Scheffau am Tennengebirge	-0,88	---
51	Elixhausen	-0,88	---
52	Anif	-0,90	---
53	Henndorf am Wallersee	-0,91	---
54	Vigaun	-0,93	---
55	Mühlbach am Hochkönig	-0,94	---
56	Taxenbach	-0,96	---
57	Hüttau	-1,00	---
58	Schleedorf	-1,02	---
59	Sankt Gilgen	-1,04	---
60	Forstau	-1,04	---
61	Adnet	-1,08	---
62	Koppl	-1,13	---
63	Wagrain	-1,15	---
64	Berndorf bei Salzburg	-1,19	---
65	Krimml	-1,22	---
66	Sankt Margarethen im Lungau	-1,30	----
67	Maria Alm am Steinernen Meer	-1,30	----
68	Muhr	-1,30	----
69	Göming	-1,33	----
70	Bürmoos	-1,33	----
71	Hof bei Salzburg	-1,43	----

VERGLEICH LANDTAGSWAHL 7.3.1999 - 13.3.1994

Rang Nr.	Gemeinde	Stimmenanteilsdifferenzen GRÜNE
72	Hallein	-1,43 ----
73	Neukirchen am Großvenediger	-1,49 ----
74	Bischofshofen	-1,52 ----
75	Bad Hofgastein	-1,54 ----
76	Dorfgastein	-1,55 ----
77	Bruck an d. Großglocknerstr.	-1,57 ----
78	Radstadt	-1,62 ----
79	Unken	-1,72 ----
80	Tamsweg	-1,73 ----
81	Thalgau	-1,75 ----
82	Werfen	-1,75 ----
83	Lofer	-1,75 ----
84	Weißbach bei Lofer	-1,78 ----
85	Wals-Siezenheim	-1,78 ----
86	Bergheim	-1,81 -----
87	Großgmain	-1,82 -----
88	Hallwang	-1,84 -----
89	Seekirchen am Wallersee	-1,87 -----
90	Sankt Martin bei Lofer	-1,92 -----
91	Sankt Andrä im Lungau	-1,95 -----
92	Maishofen	-1,97 -----
93	Niedernsill	-1,97 -----
94	Bad Gastein	-1,98 -----
95	Bramberg am Wildkogel	-2,07 -----
96	Zell am See	-2,13 -----
97	Hintersee	-2,17 -----
98	Leogang	-2,17 -----
99	Ramingstein	-2,33 -----
100	Piesendorf	-2,50 -----
101	Salzburg (Stadt)	-2,64 -----
102	Oberalm	-2,66 -----
103	Saalfelden a. Steinernen Meer	-2,68 -----
104	Filzmoos	-2,78 -----
105	Unternberg	-2,98 -----
106	Mittersill	-2,99 -----
107	Grödig	-3,02 -----
108	Zederhaus	-3,09 -----
109	Abtenau	-3,32 -----
110	Tweng	-3,40 -----
111	Mariapfarr	-3,75 -----
112	Thomatal	-3,82 -----
113	Fusch an d. Großglocknerstr.	-3,91 -----
114	Mauterndorf	-4,04 -----
115	Sankt Michael im Lungau	-4,07 -----
116	Neumarkt am Wallersee	-4,42 -----
117	Uttendorf	-5,31 -----
118	Kuchl	-5,84 -----
119	Golling an der Salzach	-6,67 -----

VERGLEICH LANDTAGSWAHL 7.3.1999 - 13.3.1994

Rang	Nr.	Gemeinde	Stimmenanteilsdifferenzen	LIF
1		Göming	1,31	++++++
2		Lessach	0,88	++++
3		Fuschl am See	0,63	+++
4		Krispl	0,56	+++
5		Mauterndorf	0,55	+++
6		Annaberg-Lungötz	0,25	++
7		Werfenweng	0,05	+
8		Hüttschlag	0,00	
9		Göriach	0,00	
10		Tamsweg	-0,01	-
11		Faistenau	-0,07	-
12		Berndorf bei Salzburg	-0,08	-
13		Vigaun	-0,09	-
14		Hintersee	-0,09	-
15		Forstau	-0,10	-
16		Dienten am Hochkönig	-0,18	--
17		Adnet	-0,19	--
18		Lend	-0,24	--
19		Sankt Koloman	-0,29	--
20		Muhr	-0,30	--
21		Ramingstein	-0,34	--
22		Schleedorf	-0,37	--
23		Sankt Michael im Lungau	-0,38	--
24		Mühlbach am Hochkönig	-0,38	--
25		Fusch an d. Großglocknerstr.	-0,42	---
26		Uttendorf	-0,42	---
27		Maria Alm am Steinernen Meer	-0,45	---
28		Mariapfarr	-0,48	---
29		Hollersbach im Pinzgau	-0,49	---
30		Weißbach bei Lofer	-0,51	---
31		Abtenau	-0,53	---
32		Tweng	-0,57	---
33		Wald im Pinzgau	-0,61	---
34		Köstendorf	-0,64	---
35		Zederhaus	-0,65	----
36		Mittersill	-0,69	----
37		Sankt Martin am Tennengeb.	-0,73	----
38		Taxenbach	-0,73	----
39		Sankt Margarethen im Lungau	-0,74	----
40		Anthering	-0,74	----
41		Bürmoos	-0,89	----
42		Pfarrwerfen	-0,89	----
43		Koppl	-0,94	-----
44		Rußbach am Paß Gschütt	-0,96	-----
45		Straßwalchen	-1,08	-----
46		Bruck an d. Großglocknerstr.	-1,11	-----
47		Großarl	-1,20	-----
48		Viehhofen	-1,25	-----
49		Rauris	-1,26	-----
50		Plainfeld	-1,27	-----
51		Lamprechtshausen	-1,31	-----
52		Flachau	-1,32	-----
53		Saalbach-Hinterglemm	-1,36	-----
54		Thalgau	-1,36	-----
55		Scheffau am Tennengebirge	-1,38	-----
56		Puch bei Hallein	-1,39	-----
57		Kleinarl	-1,40	-----
58		Bramberg am Wildkogel	-1,41	-----
59		Dorfbeuern	-1,46	-----
60		Dorfgastein	-1,50	-----
61		Sankt Georgen bei Salzburg	-1,51	-----
62		Hallwang	-1,52	-----
63		Unternberg	-1,53	-----
64		Hallein	-1,54	-----
65		Kaprun	-1,54	-----
66		Niedernsill	-1,59	-----
67		Bad Hofgastein	-1,61	-----
68		Großgmain	-1,66	-----
69		Goldegg	-1,73	-----
70		Eben im Pongau	-1,74	-----
71		Leogang	-1,74	-----

VERGLEICH LANDTAGSWAHL 7.3.1999 - 13.3.1994

Rang Nr.	Gemeinde	Stimmenanteilsdifferenzen LIF
72	Maishofen	-1,76 -----
73	Schwarzach im Pongau	-1,77 -----
74	Neukirchen am Großvenediger	-1,78 -----
75	Hüttau	-1,82 -----
76	Strobl	-1,82 -----
77	Sankt Martin bei Lofer	-1,83 -----
78	Filzmoos	-1,85 -----
79	Sankt Veit im Pongau	-1,88 -----
80	Golling an der Salzach	-1,89 -----
81	Nußdorf am Haunsberg	-1,93 -----
82	Kuchl	-1,93 -----
83	Stuhlfelden	-1,94 -----
84	Krimml	-1,97 -----
85	Thomatal	-1,98 -----
86	Elsbethen	-2,00 -----
87	Ebenau	-2,02 -----
88	Anif	-2,02 -----
89	Piesendorf	-2,03 -----
90	Wagrain	-2,09 -----
91	Bischofshofen	-2,18 -----
92	Bad Gastein	-2,19 -----
93	Oberndorf bei Salzburg	-2,24 -----
94	Werfen	-2,25 -----
95	Seeham	-2,27 -----
96	Unken	-2,31 -----
97	Grödig	-2,34 -----
98	Zell am See	-2,37 -----
99	Altenmarkt im Pongau	-2,40 -----
100	Sankt Andrä im Lungau	-2,40 -----
101	Eugendorf	-2,46 -----
102	Radstadt	-2,49 -----
103	Elixhausen	-2,52 -----
104	Oberalm	-2,60 -----
105	Salzburg (Stadt)	-2,63 -----
106	Sankt Johann im Pongau	-2,64 -----
107	Obertrum am See	-2,66 -----
108	Weißpriach	-2,72 -----
109	Bergheim	-2,88 -----
110	Untertauern	-2,90 -----
111	Saalfelden a. Steinernen Meer	-2,98 -----
112	Mattsee	-3,06 -----
113	Hof bei Salzburg	-3,20 -----
114	Neumarkt am Wallersee	-3,24 -----
115	Wals-Siezenheim	-3,38 -----
116	Seekirchen am Wallersee	-3,59 -----
117	Henndorf am Wallersee	-4,40 -----
118	Lofer	-4,43 -----
119	Sankt Gilgen	-4,87 -----

LANDTAGSWAHL 7.3.1999 - NATIONALRATSWAHL 17.12.1995
 Stimmanteilsdifferenzen LTW 99 - NRW 95
 CSÜÖ/ -

Gemeindename	VP/ ÖVP	SPÖ	FPÖ	GRÜNE	LIF	CSÜÖ/ -	NEIN	KPÖ
Bad Gastein	18,5	-7,9	-7,3	-0,2	-2,1		-0,8	-0,1
Thomatal	17,3	-7,0	-6,5	-0,4	-1,9		-0,2	-0,3
Dorfgastein	16,2	-6,6	-7,4	-0,4	-1,4		-0,9	-0,3
Tamsweg	15,7	-6,6	-6,2	-0,3	-0,9		-1,6	-0,1
Adnet	15,6	-3,7	-10,0	0,1	-0,5		-1,3	-0,3
Piesendorf	15,6	-10,0	-0,4	-1,8	-2,1		-1,2	-0,1
Fusch an d. Großglocknerstr.	15,5	-3,5	-6,8	-3,2	-1,6		-0,5	0,0
Radstadt	15,2	-0,7	-12,9	-0,4	-0,8		-0,3	-0,1
Eben im Pongau	14,6	-1,0	-9,2	-0,6	-2,3		-1,4	-0,1
Rußbach am Faß Gschütt	14,4	-5,2	-7,3	1,3	-0,9		-2,3	0,0
Neumarkt am Wallersee	14,3	0,5	-9,6	-1,0	-2,2		-1,8	0,0
Hüttau	14,3	-0,5	-11,9	-0,3	-0,5		-0,8	-0,2
Taxenbach	14,3	-4,1	-6,3	-1,6	-1,6		-0,6	-0,1
Scheffau am Tennengebirge	14,2	-3,8	-7,2	-0,5	-1,5		-0,6	-0,1
Wagrain	14,2	-2,1	-8,7	-0,6	-1,6		-1,0	-0,1
Mühlbach am Hochkönig	14,1	-8,5	-2,5	0,4	-1,4		-2,0	-0,1
Neukirchen am Großvenediger	14,0	-4,8	-7,5	-0,5	-0,2		-0,9	-0,1
Bramberg am Wildkogel	13,9	-0,8	-5,6	-0,9	-1,6		-0,8	-0,2
Straßwalchen	13,6	-0,4	-8,6	0,0	-2,4		-1,8	-0,1
Mariapfarr	13,4	0,4	-9,5	-2,5	-0,0		-1,6	-0,2
Abtenau	13,3	-1,2	-9,0	-0,9	-1,0		-1,1	-0,1
Stuhlfelden	13,3	-7,0	-4,3	0,1	-1,6		-0,4	-0,1
Pfarrwerfen	13,3	-3,0	-8,2	0,3	-1,5		-0,7	-0,1
Saalbach-Hinterglemm	13,2	-2,2	-8,0	-0,5	-2,1		-0,4	0,0
Golling an der Salzach	13,1	-5,9	-4,3	0,7	-2,6		-0,9	-0,1
Bad Hofgastein	13,1	-2,1	-8,5	0,8	-2,1		-1,1	-0,2
Maishofen	13,0	-1,8	-7,9	-0,7	-1,2		-1,0	-0,5
Sankt Andrä im Lungau	12,8	-6,0	-5,5	-0,4	-0,2		-0,2	0,0
Wald im Pinzgau	12,7	-5,5	-5,8	-0,4	-0,9		-0,2	-0,5
Niedernsill	12,5	-3,3	-4,9	-0,8	-2,7		-0,6	-0,1
Hüttschlag	12,5	-4,7	-6,2	0,1	-0,7		-0,7	-0,2
Bischofshofen	12,3	-4,1	-5,9	0,8	-2,1		-0,8	-0,1
Altenmarkt im Pongau	12,3	-2,9	-7,8	0,3	-1,0		-0,9	-0,2
Ramingstein	12,3	-3,8	-6,7	0,5	-1,3		-0,8	-0,1
Sankt Martin am Tennengeb.	12,1	-2,5	-8,8	-0,6	-0,0		-0,3	0,0
Eugendorf	12,1	2,1	-9,7	-0,2	-3,0		-2,0	-0,1
Hallwang	12,1	3,3	-11,0	0,7	-2,1		-1,7	-0,3
Tweng	12,1	-6,8	-5,4	0,6	-0,4		0,0	0,0
Mittersill	12,1	-1,6	-7,4	-0,6	-1,7		-0,7	-0,1
Werfen	11,8	-2,1	-7,4	-1,0	-1,4		-1,7	-0,2
Mattsee	11,6	-2,0	-5,3	-0,3	-1,4		-2,0	-0,2
Rauris	11,4	-3,9	-5,8	0,5	-1,2		-1,2	0,0

LANDTAGSWAHL 7.3.1999 - NATIONALRATSWAHL 17.12.1995
 Stimmanteilsdifferenzen LTW 99 - NRW 95
 CSÜÖ/ -

Gemeindenname	VP/ ÖVP	SPÖ	FPÖ	GRÜNE	LIF	CSÜÖ/ -	NEIN	KPÖ
Vigaun	11,4	-2,6	-6,1	-0,6	-1,5		-0,6	0,0
Strobl	11,4	-0,9	-5,9	-0,2	-2,6		-1,7	0,0
Annaberg-Lungötz	11,3	-3,3	-6,9	-0,5	0,1		-0,6	0,0
Sankt Johann im Pongau	11,2	-4,2	-5,5	2,2	-2,1		-1,5	-0,2
Leogang	11,2	-2,0	-6,7	-1,0	-0,5		-0,9	-0,1
Weißpriach	11,0	-3,5	-5,4	-0,0	-1,6		-0,5	0,0
Koppl	10,9	-0,6	-8,4	1,5	-1,9		-1,9	0,0
Hof bei Salzburg	10,9	0,9	-6,6	-0,9	-3,1		-0,2	0,0
Anthering	10,7	1,1	-8,3	0,7	-1,7		-2,3	-0,2
Saalfelden a.Steinernen Meer	10,6	-0,0	-6,3	-0,7	-2,4		-1,0	-0,2
Thalgau	10,6	1,7	-8,7	-0,5	-1,6		-1,3	-0,2
Köstendorf	10,5	-1,5	-4,8	-0,0	-1,1		-2,7	-0,3
Krispl	10,4	0,8	-9,4	0,0	-0,6		-1,0	-0,2
Bruck an d. Großglocknerstr.	10,2	-2,2	-4,4	-0,9	-1,8		-0,8	-0,1
Großarl	10,2	-4,0	-4,4	-0,1	-0,9		-0,4	-0,1
Wals-Siezenheim	10,1	0,4	-7,0	0,8	-2,9		-1,8	-0,2
Mauterndorf	10,0	-4,5	-5,4	0,1	-0,7		-1,1	-0,1
Henndorf am Wallersee	9,8	1,3	-5,6	-0,5	-3,8		-1,0	-0,1
Zell am See	9,7	0,4	-5,2	-0,4	-3,5		-0,9	-0,2
Sankt Veit im Pongau	9,6	-5,8	-3,9	3,5	-1,9		-1,4	-0,1
Oberalm	9,6	2,5	-7,6	0,1	-2,9		-1,5	-0,2
Sankt Margarethen im Lungau	9,4	-4,1	-3,4	-0,1	-1,6		-0,2	0,0
Sankt Michael im Lungau	9,3	-2,6	-4,4	-0,3	-1,2		-0,8	-0,1
Krimml	9,3	2,0	-10,2	0,6	-1,3		-0,4	0,0
Anif	9,2	-2,1	-5,4	0,8	-1,8		-0,7	-0,2
Kuchl	9,2	-2,9	-3,7	0,8	-2,1		-1,1	-0,3
Lofen	9,1	0,7	-7,3	0,9	-0,9		-2,2	-0,3
Seekirchen am Wallersee	9,0	-1,0	-3,9	-0,3	-2,2		-1,4	-0,1
Sankt Gilgen	8,9	-1,7	-4,6	0,2	-1,5		-1,0	-0,2
Hallein	8,9	-1,7	-4,7	0,7	-1,3		-1,1	-0,7
Unternberg	8,9	-4,1	-4,1	0,9	-1,0		-0,5	0,0
Filzmoos	8,8	5,1	-11,1	-1,2	-2,9		-1,3	-0,1
Oberndorf bei Salzburg	8,8	-1,8	-3,1	0,5	-0,2		-1,1	-0,3
Muhr	8,7	-2,9	-5,3	-0,2	-0,7		-1,2	-0,0
Lamprechtshausen	8,7	-0,6	-5,9	-0,2	-0,7		-1,4	-0,1
Puch bei Hallein	8,6	-0,7	-8,2	2,0	-0,3		-0,9	-0,4
Grödig	8,4	-2,1	-7,3	1,3	-3,3		-1,0	-0,2
Maria Alm am Steinernen Meer	8,4	-1,2	-4,5	-0,1	-1,0		-1,4	-0,3
Flachau	8,3	0,8	-7,3	0,5	-0,8		-1,5	-0,0
Uttendorf	8,3	-3,4	-3,4	-0,2	-0,5		-0,6	-0,1
Schleedorf	8,2	-4,7	-8,1	-1,4	-0,6		-2,2	-0,7
Kleinarl	8,2	-0,9	-6,1	0,1	-0,3		-0,4	-0,0

LANDTAGSWAHL 7.3.1999 - NATIONALRATSWAHL 17.12.1995
 Stimmanteilsdifferenzen LTW 99 - NRW 95

Gemeindenname	VP/ ÖVP	SPÖ	FPÖ	GRÜNE	LIF	CSU/	NEIN	KPÖ
Lessach	8,2	4,1	-10,0	-0,7	-1,0		-0,3	-0,3
Sankt Georgen bei Salzburg	8,1	-1,1	-3,5	-0,6	-1,3		-1,5	-0,2
Bergheim	8,1	1,3	-6,0	1,2	-3,1		-1,3	-0,1
Faistenau	8,0	-0,2	-6,4	1,0	-0,9		-1,3	-0,1
Bürmoos	8,0	-3,0	-1,6	-0,2	-1,9		-1,0	-0,3
Dienten am Hochkönig	7,9	-2,2	-3,4	-0,9	-1,3		-0,2	0,0
Obertrum am See	7,8	3,4	-7,0	-0,4	-2,9		-0,7	-0,1
Unken	7,8	1,7	-5,5	-1,2	-1,1		-1,4	-0,2
Kaprun	7,5	2,6	-7,1	0,6	-2,5		-1,0	-0,1
Göming	7,4	2,0	-7,2	0,1	-1,4		-0,6	-0,3
Hollersbach im Pinzgau	7,2	1,0	-6,6	-0,3	-0,5		-0,6	-0,1
Sankt Koloman	7,0	-0,2	-5,4	1,0	-0,4		-1,7	-0,5
Göriach	7,0	6,8	-11,5	-0,3	-1,5		-0,5	0,0
Lend	6,8	-1,1	-3,3	-0,3	-1,2		-0,6	-0,3
Elixhausen	6,8	3,1	-5,6	-1,3	-1,5		-1,4	-0,1
Werfenweng	6,1	3,2	-8,7	1,0	-1,4		-0,3	0,0
Elsbethen	6,1	0,2	-5,1	1,6	-1,2		-1,4	-0,3
Nußdorf am Haunsberg	6,0	3,8	-6,7	0,1	-1,9		-1,2	-0,1
Plainfeld	6,0	-0,5	-3,8	-0,8	-0,6		-0,2	0,2
Forstau	5,6	0,1	-2,9	-1,1	-1,5		-0,3	-0,1
Seeham	5,5	-0,8	-0,9	0,1	-2,8		-0,9	0,0
Großgmain	5,2	-0,8	-4,3	2,2	-1,0		-1,3	0,0
Sankt Martin bei Lofer	4,9	2,2	-3,1	-1,8	-0,5	1,2	-1,6	0,0
Salzburg (Stadt)	4,7	2,5	-5,4	0,6	-2,4		-1,1	-0,3
Ebenau	4,6	3,0	-4,6	0,4	-2,5		-0,9	0,0
Zederhaus	4,1	0,3	-2,7	0,0	-1,3		-0,4	0,0
Dorfheuern	4,1	3,3	-2,2	-2,2	-2,1		-0,8	-0,1
Weißbach bei Lofer	3,9	-2,7	-1,9	0,8	0,8		-0,4	-0,4
Berndorf bei Salzburg	3,8	0,2	-2,8	0,7	-0,9		-0,7	-0,3
Schwarzach im Pongau	2,7	1,1	-2,8	2,5	-2,1		-0,9	-0,4
Viehhofen	4,4	5,8	-7,7	-0,1	-1,8		-0,6	0,0
Hintersee	2,7	3,0	-5,1	-0,5	0,3		-0,4	0,0
Fuschl am See	1,2	1,8	-0,9	1,3	-2,5		-0,7	-0,1
Untertaunern	-0,8	-0,4	1,2	0,8	-0,8		0,0	0,0
Goldegg	9,2	-9,8	-7,3	11,7	-2,3		-1,4	-0,2

VERGLEICH LANDTAGSWAHL 7.3.1999 - NATIONALRATSWAHL 17.12.1995

Rang	Nr.	Gemeinde	Stimmanteilsdifferenzen	VP/ÖVP
1		Bad Gastein	18,46	+++++
2		Thomatal	17,31	+++++
3		Dorfgastein	16,20	+++++
4		Tamsweg	15,65	+++++
5		Adnet	15,62	+++++
6		Piesendorf	15,62	+++++
7		Fusch an d. Großglocknerstr.	15,49	+++++
8		Radstadt	15,20	+++++
9		Eben im Pongau	14,62	+++++
10		Rußbach am Paß Gschütt	14,41	+++++
11		Neumarkt am Wallersee	14,33	+++++
12		Hütttau	14,31	+++++
13		Taxenbach	14,29	+++++
14		Scheffau am Tennengebirge	14,17	+++++
15		Wagrain	14,17	+++++
16		Mühlbach am Hochkönig	14,08	+++++
17		Neukirchen am Großvenediger	13,96	+++++
18		Bramberg am Wildkogel	13,88	+++++
19		Straßwalchen	13,64	+++++
20		Mariapfarr	13,39	+++++
21		Abtenau	13,35	+++++
22		Stuhlfelden	13,33	+++++
23		Pfarrwerfen	13,26	+++++
24		Saalbach-Hinterglemm	13,23	+++++
25		Golling an der Salzach	13,14	+++++
26		Bad Hofgastein	13,08	+++++
27		Maishofen	13,01	+++++
28		Sankt Andrä im Lungau	12,81	+++++
29		Wald im Pinzgau	12,70	+++++
30		Niedernsill	12,48	+++++
31		Hüttschlag	12,45	+++++
32		Bischofshofen	12,33	+++++
33		Altenmarkt im Pongau	12,30	+++++
34		Ramingstein	12,29	+++++
35		Sankt Martin am Tennengeb.	12,08	+++++
36		Eugendorf	12,08	+++++
37		Hallwang	12,06	+++++
38		Tweng	12,06	+++++
39		Mittersill	12,06	+++++
40		Werfen	11,82	+++++
41		Mattsee	11,57	+++++
42		Rauris	11,39	+++++
43		Vigaun	11,39	+++++
44		Strobl	11,38	+++++
45		Annaberg-Lungötz	11,35	+++++
46		Sankt Johann im Pongau	11,22	+++++
47		Leogang	11,15	+++++
48		Weißpriach	11,02	+++++
49		Koppl	10,93	+++++
50		Hof bei Salzburg	10,88	+++++
51		Anthering	10,69	+++++
52		Saalfelden a.Steinernen Meer	10,62	+++++
53		Thalgau	10,59	+++++
54		Köstendorf	10,51	+++++
55		Krispl	10,40	+++++
56		Bruck an d. Großglocknerstr.	10,25	+++++
57		Großarl	10,18	+++++
58		Wals-Siezenheim	10,08	+++++
59		Mauterndorf	9,98	+++++
60		Henndorf am Wallersee	9,76	+++++
61		Zell am See	9,74	+++++
62		Sankt Veit im Pongau	9,61	+++++
63		Oberalm	9,57	+++++
64		Sankt Margarethen im Lungau	9,45	+++++
65		Sankt Michael im Lungau	9,35	+++++
66		Krimml	9,32	+++++
67		Anif	9,30	+++++
68		Goldegg	9,19	+++++
69		Kuchl	9,17	+++++
70		Lofer	9,06	+++++
71		Seekirchen am Wallersee	8,97	+++++

VERGLEICH LANDTAGSWAHL 7.3.1999 - NATIONALRATSWAHL 17.12.1995

Rang	Nr.	Gemeinde	Stimmanteilsdifferenzen	VP/ÖVP
72		Sankt Gilgen	8,91	+++++
73		Hallein	8,89	+++++
74		Unternberg	8,87	+++++
75		Filzmoos	8,82	+++++
76		Oberndorf bei Salzburg	8,77	+++++
77		Muhr	8,74	+++++
78		Lamprechtshausen	8,72	+++++
79		Puch bei Hallein	8,57	+++++
80		Grödig	8,44	+++++
81		Maria Alm am Steinernen Meer	8,43	+++++
82		Flachau	8,28	+++++
83		Uttendorf	8,26	+++++
84		Schleedorf	8,24	+++++
85		Kleinarl	8,22	+++++
86		Lessach	8,16	+++++
87		Sankt Georgen bei Salzburg	8,14	+++++
88		Bergheim	8,07	+++++
89		Faistenau	8,02	+++++
90		Bürmoos	7,96	+++++
91		Dienten am Hochkönig	7,94	+++++
92		Obertrum am See	7,80	+++++
93		Unken	7,75	+++++
94		Kaprun	7,50	+++++
95		Göming	7,39	+++++
96		Hollersbach im Pinzgau	7,16	+++++
97		Sankt Koloman	7,03	+++++
98		Göriach	6,96	+++++
99		Lend	6,81	+++++
100		Elixhausen	6,79	+++++
101		Werfenweng	6,09	+++++
102		Elsbethen	6,05	+++++
103		Nußdorf am Haunsberg	6,01	+++++
104		Plainfeld	5,96	+++++
105		Forstau	5,62	+++++
106		Seeham	5,53	+++++
107		Großgmain	5,24	+++++
108		Sankt Martin bei Lofer	4,88	++++
109		Salzburg (Stadt)	4,74	++++
110		Ebenau	4,61	++++
111		Viehhofen	4,40	++++
112		Zederhaus	4,11	++++
113		Dorfbeuern	4,06	++++
114		Weißbach bei Lofer	3,86	++++
115		Berndorf bei Salzburg	3,82	++++
116		Schwarzach im Pongau	2,69	+++
117		Hintersee	2,68	+++
118		Fuschl am See	1,18	+
119		Untertauern	-0,81	-

VERGLEICH LANDTAGSWAHL 7.3.1999 - NATIONALRATSWAHL 17.12.1995

Rang	Nr.	Gemeinde	Stimmanteilsdifferenzen	SPÖ
1		Göriach	6,76	+++++
2		Viehhofen	5,78	+++++
3		Filzmoos	5,08	+++++
4		Schleedorf	4,66	+++++
5		Lessach	4,11	+++++
6		Nußdorf am Haunsberg	3,83	+++++
7		Obertrum am See	3,40	+++++
8		Hallwang	3,30	+++++
9		Dorfbeuern	3,28	+++++
10		Werfenweng	3,21	+++++
11		Elixhausen	3,09	+++++
12		Hintersee	3,03	+++++
13		Ebenau	2,99	+++++
14		Kaprun	2,61	+++++
15		Salzburg (Stadt)	2,53	+++++
16		Oberalm	2,49	+++++
17		Sankt Martin bei Lofer	2,20	++++
18		Grödig	2,12	++++
19		Eugendorf	2,10	++++
20		Krimml	2,01	++++
21		Göming	1,98	++++
22		Fuschl am See	1,80	++++
23		Thalgau	1,69	++++
24		Unken	1,68	++++
25		Henndorf am Wallersee	1,31	+++
26		Bergheim	1,28	+++
27		Anthering	1,10	+++
28		Schwarzach im Pongau	1,09	+++
29		Hollersbach im Pinzgau	0,98	+++
30		Hof bei Salzburg	0,87	+++
31		Flachau	0,79	++
32		Krispl	0,77	++
33		Lofer	0,74	++
34		Neumarkt am Wallersee	0,53	++
35		Wals-Siezenheim	0,45	++
36		Zell am See	0,42	++
37		Mariapfarr	0,37	++
38		Zederhaus	0,33	++
39		Berndorf bei Salzburg	0,24	+
40		Elsbethen	0,23	+
41		Forstau	0,14	+
42		Saalfelden a.Steinernen Meer	-0,01	-
43		Faistenau	-0,18	-
44		Sankt Koloman	-0,19	-
45		Untertauern	-0,40	--
46		Plainfeld	-0,50	--
47		Hüttau	-0,53	--
48		Lamprechtshausen	-0,55	--
49		Koppl	-0,64	--
50		Radstadt	-0,66	--
51		Puch bei Hallein	-0,73	--
52		Großgmain	-0,76	--
53		Straßwalchen	-0,80	---
54		Seeham	-0,83	---
55		Kleinarl	-0,90	---
56		Strobl	-0,95	---
57		Eben im Pongau	-1,00	---
58		Seekirchen am Wallersee	-1,04	---
59		Lend	-1,11	---
60		Sankt Georgen bei Salzburg	-1,11	---
61		Maria Alm am Steinernen Meer	-1,22	---
62		Abtenau	-1,22	---
63		Köstendorf	-1,54	----
64		Mittersill	-1,56	----
65		Hallein	-1,72	----
66		Sankt Gilgen	-1,73	----
67		Maishofen	-1,76	----
68		Oberndorf bei Salzburg	-1,82	----
69		Leogang	-1,96	-----
70		Mattsee	-1,98	-----
71		Bad Hofgastein	-2,09	-----

VERGLEICH LANDTAGSWAHL 7.3.1999 - NATIONALRATSWAHL 17.12.1995

Rang	Nr.	Gemeinde	Stimmanteilsdifferenzen	SPÖ
72		Wagrain	-2,10	-----
73		Anif	-2,13	-----
74		Werfen	-2,13	-----
75		Dienten am Hochkönig	-2,19	-----
76		Saalbach-Hinterglemm	-2,20	-----
77		Bruck an d. Großglocknerstr.	-2,22	-----
78		Sankt Martin am Tennengeb.	-2,46	-----
79		Sankt Michael im Lungau	-2,58	-----
80		Vigaun	-2,59	-----
81		Weißbach bei Lofer	-2,72	-----
82		Kuchl	-2,89	-----
83		Altenmarkt im Pongau	-2,91	-----
84		Muhr	-2,94	-----
85		Bürmoos	-3,04	-----
86		Pfarrwerfen	-3,05	-----
87		Annaberg-Lungötz	-3,31	-----
88		Niedernsill	-3,33	-----
89		Uttendorf	-3,37	-----
90		Weißpriach	-3,45	-----
91		Fusch an d. Großglocknerstr.	-3,45	-----
92		Adnet	-3,67	-----
93		Ramingstein	-3,76	-----
94		Scheffau am Tennengebirge	-3,79	-----
95		Rauris	-3,89	-----
96		Großarl	-3,96	-----
97		Bischofshofen	-4,08	-----
98		Taxenbach	-4,11	-----
99		Unternberg	-4,11	-----
100		Sankt Margarethen im Lungau	-4,12	-----
101		Sankt Johann im Pongau	-4,16	-----
102		Mauterndorf	-4,50	-----
103		Hüttschlag	-4,72	-----
104		Bramberg am Wildkogel	-4,77	-----
105		Neukirchen am Großvenediger	-4,81	-----
106		Rußbach am Paß Gschütt	-5,18	-----
107		Wald im Pinzgau	-5,51	-----
108		Sankt Veit im Pongau	-5,81	-----
109		Golling an der Salzach	-5,94	-----
110		Sankt Andrä im Lungau	-6,01	-----
111		Dorfgastein	-6,57	-----
112		Tamsweg	-6,59	-----
113		Tweng	-6,83	-----
114		Stuhlfelden	-6,96	-----
115		Thomatal	-7,05	-----
116		Bad Gastein	-7,90	-----
117		Mühlbach am Hochkönig	-8,54	-----
118		Goldegg	-9,78	-----
119		Piesendorf	-10,00	-----

VERGLEICH LANDTAGSWAHL 7.3.1999 - NATIONALRATSWAHL 17.12.1995

Rang	Nr.	Gemeinde	Stimmanteilsdifferenzen	FPÖ
1		Untertauern	1,21	++
2		Piesendorf	-0,43	-
3		Fuschl am See	-0,87	--
4		Seeham	-0,91	--
5		Bürmoos	-1,56	----
6		Weißbach bei Lofer	-1,90	----
7		Dorfbeuern	-2,15	----
8		Mühlbach am Hochkönig	-2,49	----
9		Zederhaus	-2,73	----
10		Schwarzach im Pongau	-2,79	----
11		Berndorf bei Salzburg	-2,81	----
12		Forstau	-2,87	----
13		Oberndorf bei Salzburg	-3,06	----
14		Sankt Martin bei Lofer	-3,13	----
15		Lend	-3,30	----
16		Dienten am Hochkönig	-3,40	----
17		Sankt Margarethen im Lungau	-3,41	----
18		Uttendorf	-3,42	----
19		Sankt Georgen bei Salzburg	-3,47	----
20		Kuchl	-3,68	----
21		Plainfeld	-3,76	----
22		Seekirchen am Wallersee	-3,90	----
23		Sankt Veit im Pongau	-3,94	----
24		Unternberg	-4,12	----
25		Stuhlfelden	-4,28	----
26		Großgmain	-4,31	----
27		Golling an der Salzach	-4,34	----
28		Sankt Michael im Lungau	-4,37	----
29		Bruck an d. Großglocknerstr.	-4,39	----
30		Maria Alm am Steinernen Meer	-4,50	----
31		Sankt Gilgen	-4,57	----
32		Ebenau	-4,58	----
33		Hallein	-4,74	----
34		Großarl	-4,78	----
35		Köstendorf	-4,83	----
36		Niedernsill	-4,95	----
37		Elsbethen	-5,08	----
38		Hintersee	-5,11	----
39		Zell am See	-5,21	----
40		Muhr	-5,31	----
41		Mattsee	-5,32	----
42		Anif	-5,36	----
43		Sankt Koloman	-5,37	----
44		Weißpriach	-5,38	----
45		Mauterndorf	-5,39	----
46		Tweng	-5,40	----
47		Salzburg (Stadt)	-5,41	----
48		Sankt Andrä im Lungau	-5,47	----
49		Sankt Johann im Pongau	-5,50	----
50		Unken	-5,53	----
51		Henndorf am Wallersee	-5,61	----
52		Elixhausen	-5,62	----
53		Bramberg am Wildkogel	-5,62	----
54		Wald im Pinzgau	-5,76	----
55		Rauris	-5,84	----
56		Lamprechtshausen	-5,87	----
57		Bischofshofen	-5,88	----
58		Strobl	-5,89	----
59		Bergheim	-5,97	----
60		Vigaun	-6,14	----
61		Hüttschlag	-6,15	----
62		Tamsweg	-6,22	----
63		Saalfelden a. Steinernen Meer	-6,32	----
64		Taxenbach	-6,34	----
65		Faistenau	-6,40	----
66		Thomatal	-6,53	----
67		Hollersbach im Pinzgau	-6,63	----
68		Hof bei Salzburg	-6,63	----
69		Leogang	-6,69	----
70		Kleinarl	-6,71	----
71		Ramingstein	-6,72	----

VERGLEICH LANDTAGSWAHL 7.3.1999 - NATIONALRATSWAHL 17.12.1995

Rang	Nr.	Gemeinde	Stimmanteilsdifferenzen	FPÖ
72		Nußdorf am Haunsberg	-6,74	-----
73		Fusch an d. Großglocknerstr.	-6,83	-----
74		Annaberg-Lungötz	-6,95	-----
75		Obertrum am See	-7,02	-----
76		Wals-Siezenheim	-7,04	-----
77		Kaprun	-7,14	-----
78		Göming	-7,19	-----
79		Scheffau am Tennengebirge	-7,23	-----
80		Flachau	-7,27	-----
81		Bad Gastein	-7,28	-----
82		Grödig	-7,29	-----
83		Rußbach am Paß Gschütt	-7,30	-----
84		Goldegg	-7,30	-----
85		Lofer	-7,35	-----
86		Mittersill	-7,38	-----
87		Dorfgastein	-7,39	-----
88		Werfen	-7,45	-----
89		Neukirchen am Großvenediger	-7,47	-----
90		Oberalm	-7,59	-----
91		Viehhofen	-7,71	-----
92		Altenmarkt im Pongau	-7,76	-----
93		Maishofen	-7,88	-----
94		Saalbach-Hinterglemm	-8,04	-----
95		Schleedorf	-8,06	-----
96		Pfarrwerfen	-8,20	-----
97		Puch bei Hallein	-8,23	-----
98		Anthering	-8,28	-----
99		Koppl	-8,45	-----
100		Bad Hofgastein	-8,46	-----
101		Straßwalchen	-8,58	-----
102		Wagrain	-8,69	-----
103		Thalgau	-8,70	-----
104		Werfenweng	-8,71	-----
105		Sankt Martin am Tennengeb.	-8,76	-----
106		Abtenau	-8,99	-----
107		Eben im Pongau	-9,19	-----
108		Krispl	-9,44	-----
109		Mariapfarr	-9,50	-----
110		Neumarkt am Wallersee	-9,63	-----
111		Eugendorf	-9,73	-----
112		Lessach	-9,96	-----
113		Adnet	-10,04	-----
114		Krimml	-10,16	-----
115		Hallwang	-10,99	-----
116		Filzmoos	-11,07	-----
117		Göriach	-11,50	-----
118		Hüttau	-11,92	-----
119		Radstadt	-12,85	-----

VERGLEICH LANDTAGSWAHL 7.3.1999 - NATIONALRATSWAHL 17.12.1995

Rang	Nr.	Gemeinde	Stimmanteilsdifferenzen	GRÜNE
1		Goldegg	11,73	+++++
2		Sankt Veit im Pongau	3,47	+++++
3		Schwarzach im Pongau	2,46	++++
4		Sankt Johann im Pongau	2,22	++++
5		Großgmain	2,16	++++
6		Puch bei Hallein	1,96	++++
7		Elsbethen	1,59	++++
8		Koppl	1,50	+++
9		Grödig	1,26	+++
10		Fuschl am See	1,25	+++
11		Rußbach am Paß Gschütt	1,25	+++
12		Bergheim	1,24	+++
13		Sankt Koloman	1,04	+++
14		Werfenweng	1,02	+++
15		Werfen	1,01	+++
16		Faistenau	0,96	+++
17		Unternberg	0,93	++
18		Lofer	0,86	++
19		Anif	0,85	++
20		Kuchl	0,83	++
21		Bad Hofgastein	0,82	++
22		Untertauern	0,81	++
23		Weißbach bei Lofer	0,80	++
24		Wals-Siezenheim	0,78	++
25		Bischofshofen	0,77	++
26		Golling an der Salzach	0,75	++
27		Hallein	0,74	++
28		Anthering	0,71	++
29		Berndorf bei Salzburg	0,69	++
30		Eugendorf	0,66	++
31		Salzburg (Stadt)	0,64	++
32		Kaprun	0,64	++
33		Tweng	0,60	++
34		Krimml	0,55	++
35		Rauris	0,53	++
36		Flachau	0,48	++
37		Ramingstein	0,48	++
38		Oberndorf bei Salzburg	0,45	++
39		Mühlbach am Hochkönig	0,42	++
40		Ebenau	0,38	++
41		Altenmarkt im Pongau	0,31	+
42		Pfarrwerfen	0,27	+
43		Sankt Gilgen	0,16	+
44		Adnet	0,13	+
45		Nußdorf am Haunsberg	0,13	+
46		Kleinarl	0,12	+
47		Oberalm	0,10	+
48		Mauterndorf	0,09	+
49		Seeham	0,07	+
50		Hüttschlag	0,06	+
51		Göming	0,05	+
52		Stuhlfelden	0,05	+
53		Zederhaus	0,05	+
54		Straßwalchen	0,02	+
55		Krispl	0,00	
56		Weißpriach	-0,04	-
57		Köstendorf	-0,04	-
58		Viehhofen	-0,08	-
59		Sankt Margarethen im Lungau	-0,11	-
60		Maria Alm am Steinernen Meer	-0,12	-
61		Großarl	-0,13	-
62		Lamprechtshausen	-0,15	-
63		Bürmoos	-0,20	-
64		Uttendorf	-0,20	-
65		Bad Gastein	-0,21	-
66		Hallwang	-0,24	-
67		Strobl	-0,24	-
68		Muhr	-0,24	-
69		Tamsweg	-0,26	-
70		Hollersbach im Pinzgau	-0,26	-
71		Göriach	-0,27	-

VERGLEICH LANDTAGSWAHL 7.3.1999 - NATIONALRATSWAHL 17.12.1995

Rang Nr.	Gemeinde	Stimmanteilsdifferenzen GRÜNE
72	Seekirchen am Wallersee	-0,30 -
73	Mattsee	-0,31 -
74	Hüttau	-0,31 -
75	Lend	-0,34 --
76	Sankt Michael im Lungau	-0,34 --
77	Dorfgastein	-0,37 --
78	Zell am See	-0,40 --
79	Wald im Pinzgau	-0,40 --
80	Obertrum am See	-0,42 --
81	Sankt Andrä im Lungau	-0,43 --
82	Radstadt	-0,45 --
83	Scheffau am Tennengebirge	-0,48 --
84	Saalbach-Hinterglemm	-0,49 --
85	Hintersee	-0,50 --
86	Thalgau	-0,51 --
87	Henndorf am Wallersee	-0,53 --
88	Annaberg-Lungötz	-0,54 --
89	Neukirchen am Großvenediger	-0,55 --
90	Sankt Georgen bei Salzburg	-0,57 --
91	Sankt Martin am Tennengeb.	-0,57 --
92	Eben im Pongau	-0,60 --
93	Mittersill	-0,62 --
94	Vigaun	-0,62 --
95	Wagrain	-0,63 --
96	Saalfelden a.Steinernen Meer	-0,66 --
97	Maishofen	-0,67 --
98	Lessach	-0,68 --
99	Plainfeld	-0,75 --
100	Niedersill	-0,80 --
101	Hof bei Salzburg	-0,89 --
102	Dienten am Hochkönig	-0,90 --
103	Bramberg am Wildkogel	-0,91 --
104	Abtenau	-0,93 --
105	Thomatal	-0,94 --
106	Bruck an d. Großglocknerstr.	-0,94 ---
107	Leogang	-0,97 ---
108	Neumarkt am Wallersee	-1,00 ---
109	Forstau	-1,10 ---
110	Unken	-1,16 ---
111	Filzmoos	-1,22 ---
112	Elixhausen	-1,28 ---
113	Schleedorf	-1,41 ---
114	Taxenbach	-1,56 ----
115	Piesendorf	-1,80 ----
116	Sankt Martin bei Lofer	-1,82 ----
117	Dorfbeuern	-2,19 -----
118	Mariapfarr	-2,48 -----
119	Fusch an d. Großglocknerstr.	-3,18 -----

VERGLEICH LANDTAGSWAHL 7.3.1999 - NATIONALRATSWAHL 17.12.1995

Rang	Nr.	Gemeinde	Stimmanteilsdifferenzen	LIF
1		Weißbach bei Lofer	0,80	+++++
2		Mauterndorf	0,72	+++++
3		Hintersee	0,32	+++
4		Annaberg-Lungötz	0,06	+
5		Muhr	-0,00	-
6		Sankt Martin am Tennengeb.	-0,02	-
7		Mariapfarr	-0,03	-
8		Neukirchen am Großvenediger	-0,18	--
9		Sankt Andrä im Lungau	-0,20	--
10		Filzmoos	-0,21	--
11		Kleinarl	-0,29	--
12		Puch bei Hallein	-0,32	---
13		Sankt Koloman	-0,38	---
14		Tweng	-0,44	---
15		Adnet	-0,47	---
16		Uttendorf	-0,50	----
17		Sankt Martin bei Lofer	-0,53	----
18		Hollersbach im Pinzgau	-0,53	----
19		Leogang	-0,54	----
20		Hüttau	-0,54	----
21		Schleedorf	-0,57	----
22		Plainfeld	-0,58	----
23		Krispl	-0,58	----
24		Lamprechtshausen	-0,65	----
25		Hüttschlag	-0,73	-----
26		Flachau	-0,75	-----
27		Untertauern	-0,81	-----
28		Radstadt	-0,84	-----
29		Großarl	-0,86	-----
30		Wald im Pinzgau	-0,87	-----
31		Lofer	-0,87	-----
32		Tamsweg	-0,90	-----
33		Berndorf bei Salzburg	-0,91	-----
34		Rußbach am Paß Gschütt	-0,92	-----
35		Faistenau	-0,93	-----
36		Maria Alm am Steinernen Meer	-0,97	-----
37		Großmain	-0,98	-----
38		Altenmarkt im Pongau	-0,99	-----
39		Abtenau	-1,02	-----
40		Lessach	-1,02	-----
41		Unternberg	-1,03	-----
42		Köstendorf	-1,11	-----
43		Unken	-1,15	-----
44		Rauris	-1,18	-----
45		Sankt Michael im Lungau	-1,18	-----
46		Elsbethen	-1,18	-----
47		Lend	-1,22	-----
48		Dienten am Hochkönig	-1,26	-----
49		Sankt Georgen bei Salzburg	-1,28	-----
50		Hallein	-1,31	-----
51		Ramingstein	-1,32	-----
52		Zederhaus	-1,34	-----
53		Krimml	-1,34	-----
54		Dorfgastein	-1,36	-----
55		Werfenweng	-1,36	-----
56		Werfen	-1,37	-----
57		Göming	-1,40	-----
58		Mühlbach am Hochkönig	-1,42	-----
59		Göriach	-1,46	-----
60		Forstau	-1,46	-----
61		Scheffau am Tennengebirge	-1,48	-----
62		Elixhausen	-1,48	-----
63		Vigaun	-1,49	-----
64		Pfarrwerfen	-1,50	-----
65		Sankt Gilgen	-1,55	-----
66		Thalgau	-1,55	-----
67		Fusch an d. Großglocknerstr.	-1,56	-----
68		Bramberg am Wildkogel	-1,57	-----
69		Sankt Margarethen im Lungau	-1,57	-----
70		Stuhlfelden	-1,59	-----
71		Taxenbach	-1,61	-----

VERGLEICH LANDTAGSWAHL 7.3.1999 - NATIONALRATSWAHL 17.12.1995

Rang	Nr.	Gemeinde	Stimmanteilsdifferenzen	LIF
72		Wagrain	-1,63	-----
73		Weißpriach	-1,64	-----
74		Mittersill	-1,70	-----
75		Maishofen	-1,71	-----
76		Anthering	-1,73	-----
77		Bruck an d. Großglocknerstr.	-1,82	-----
78		Viehhofen	-1,83	-----
79		Anif	-1,84	-----
80		Koppl	-1,88	-----
81		Thomatal	-1,88	-----
82		Bürmoos	-1,88	-----
83		Sankt Veit im Pongau	-1,89	-----
84		Nußdorf am Haunsberg	-1,90	-----
85		Mattsee	-1,93	-----
86		Kuchl	-2,06	-----
87		Piesendorf	-2,07	-----
88		Bad Hofgastein	-2,08	-----
89		Saalbach-Hinterglemm	-2,09	-----
90		Dorfbeuern	-2,10	-----
91		Bad Gastein	-2,10	-----
92		Sankt Johann im Pongau	-2,11	-----
93		Schwarzach im Pongau	-2,14	-----
94		Bischofshofen	-2,14	-----
95		Hallwang	-2,15	-----
96		Neumarkt am Wallersee	-2,16	-----
97		Seekirchen am Wallersee	-2,23	-----
98		Goldegg	-2,29	-----
99		Eben im Pongau	-2,31	-----
100		Salzburg (Stadt)	-2,37	-----
101		Straßwalchen	-2,40	-----
102		Saalfelden a.Steinernen Meer	-2,44	-----
103		Ebenau	-2,48	-----
104		Kaprun	-2,50	-----
105		Fuschl am See	-2,52	-----
106		Golling an der Salzach	-2,57	-----
107		Strobl	-2,61	-----
108		Niedernsill	-2,65	-----
109		Seeham	-2,81	-----
110		Oberalm	-2,88	-----
111		Oberndorf bei Salzburg	-2,90	-----
112		Obertrum am See	-2,93	-----
113		Wals-Siezenheim	-2,93	-----
114		Eugendorf	-3,03	-----
115		Hof bei Salzburg	-3,11	-----
116		Bergheim	-3,15	-----
117		Grödig	-3,26	-----
118		Zell am See	-3,51	-----
119		Henndorf am Wallersee	-3,77	-----

Anhang A: Bezeichnung der wahlwerbenden Gruppen bei Landtagswahlen

Vollständige Bezeichnung jener wahlwerbenden Gruppen bei Landtagswahlen, deren Bezeichnung von den in den Tabellen verwendeten Kurzbezeichnungen (SPÖ, ÖVP, FPÖ, GRÜNE, LIF, KPÖ, SON. 1, SON. 2) abweicht oder deren Langtext sich von der nachstehenden Schreibweise unterscheidet:

ÖVP: Österreichische Volkspartei

SPÖ: Sozialistische Partei Österreichs, ab der LTW 1994:
Sozialdemokratische Partei Österreichs

FPÖ: Freiheitliche Partei Österreichs

LIF: Liberales Forum - Heide Schmidt

KPÖ: Kommunistische Partei Österreichs

Wahltermin	Partei	Bezeichnung
9. Oktober 1949	FPÖ	Wahlpartei der Unabhängigen (WdU)
	KPÖ	Kommunistische Partei Österreichs und Linksozialisten (Linksblock)
	Sonstige 1	Demokratische Union (D.U.) Dobretsberger
	Sonstige 2	4. Partei
17. Oktober 1954	FPÖ	Wahlpartei der Unabhängigen (V.d.U.)
	KPÖ	Wahlgemeinschaft Österreichische Volksoption (V.O.)
	Sonstige 1	Wahlgemeinschaft Salzburger Heimatliste - Freiheitliche Sammlung Österreichs (F.S.Ö.)
10. Mai 1959	KPÖ	Kommunisten und Linksozialisten (KLS)
	Sonstige 1	Salzburger Heimatliste (SHL)
26. April 1964	KPÖ	Kommunisten und Linksozialisten (KLS)
	Sonstige 1	Europäische Förderalistische Partei Österreichs und Parteifreie (EFPÖ)
23. März 1969	Sonstige 1	A. Glantschnig für Menschlichkeit, Recht und Freiheit in Österreich (MRF)
25. März 1979	GRÜNE	Vereinigte Bürgerinitiativen "Rettet Salzburg" - Bürgerliste (VBI)
25. März 1984	GRÜNE	Grün-Alternative-Bürgerliste Salzburg (GABL)
	Sonstige 1	Die Grünen Österreichs - GRÜNE
12. März 1989	ÖVP	Österreichische Volkspartei Landeshauptmann Dr. Wilfried Haslauer (ÖVP)
	SPÖ	Sozialistische Partei Österreichs Landeshauptmann-Stellvertreter Wolfgang Radlegger (SPÖ)
	GRÜNE	Bürgerliste Salzburg-Land, Grüne
	Sonstige 1	Vereinte Grüne Österreichs - Grüne (VGÖ)
13. März 1994	ÖVP	Österreichische Volkspartei Landeshauptmann Dr. Hans Katschthaler (ÖVP)
	SPÖ	Sozialdemokratische Partei Österreichs Landeshauptmann-Stellvertreter Gerhard Buchleitner (SPÖ)
	GRÜNE	Bürgerliste
	Sonstige 1	Österreichische Autofahrer- und Bürgerinteressens-Partei (ÖABP)

Wahltermin	Partei	Bezeichnung
7. März 1999	VP	Salzburger Volkspartei - Landeshauptmann Dr. Franz Schausberger (VP)
	SPÖ	Sozialdemokratische Partei Österreichs - Landeshauptmann-Stv. Gerhard Buchleitner (SPÖ)
	GRÜNE	Die Grünen
	Sonstige I	Christlich-Soziale Union Österreichs (CSUÖ)