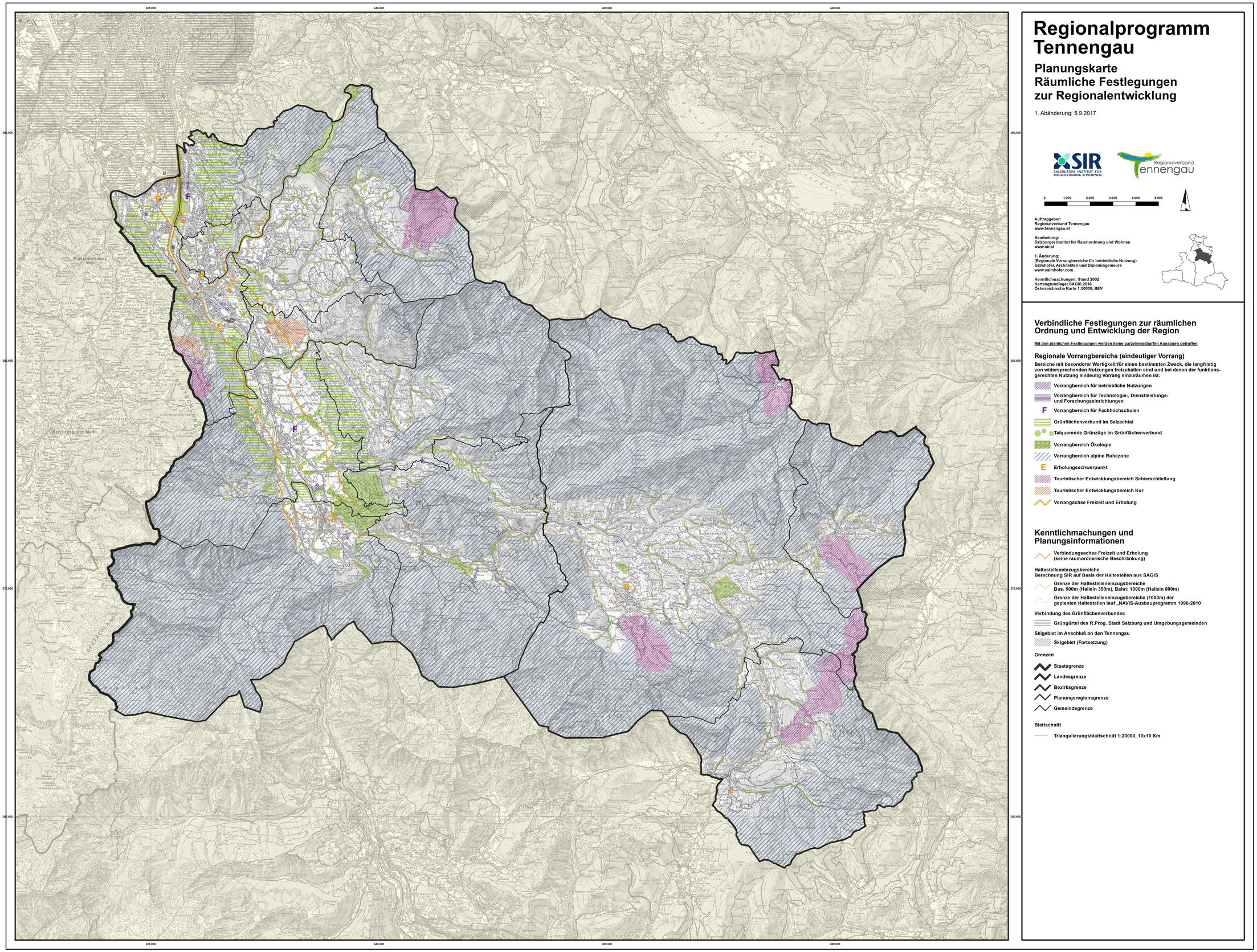

Regionalprogramm Tennengau

Planungskarte Räumliche Festlegungen zur Regionalentwicklung

1. Abänderung: 5.9.2017

0 1.000 2.000 3.000 4.000 5.000

Auftraggeber:
Regionalverband Tennengau
www.tennengau.at

Bearbeitung:
Salzburger Institut für Raumordnung und Wohnen
www.sir.at

1. Änderung:
(Regionale Vorrangbereiche für betriebliche Nutzung)
Salmhofer, Architekten und Diplomingenieure
www.salmhofer.com

Kenntlichmachungen: Stand 2002
Kartengrundlage: SAGIS 2016
Österreichische Karte 1:50000, BEV

Verbindliche Festlegungen zur räumlichen Ordnung und Entwicklung der Region

Mit den planlichen Festlegungen werden keine parzellenscharfen Aussagen getroffen

Regionale Vorrangbereiche (eindeutiger Vorrang)

Bereiche mit besonderer Wertigkeit für einen bestimmten Zweck, die langfristig von widersprechenden Nutzungen freizuhalten sind und bei denen der funktionsgerechten Nutzung eindeutig Vorrang einzuräumen ist.

- Vorrangbereich für betriebliche Nutzungen
- Vorrangbereich für Technologie-, Dienstleistungs- und Forschungseinrichtungen
- F Vorrangbereich für Fachhochschulen
- Grünflächenverbund im Salzachtal
- Talquerende Grünzüge im Grünflächenverbund
- Vorrangbereich Ökologie
- Vorrangbereich alpine Ruhezone
- E Erholungsschwerpunkt
- Touristischer Entwicklungsbereich Schierschließung
- Touristischer Entwicklungsbereich Kur
- Vorrangachse Freizeit und Erholung

Kenntlichmachungen und Planungsinformationen

- Verbindungsachse Freizeit und Erholung (keine raumordnerische Beschränkung)

Haltestelleneinzugsbereiche
Berechnung SIR auf Basis der Haltestellen aus SAGIS

- Grenze der Haltestelleneinzugsbereiche Bus. 500m (Hallein 350m), Bahn: 1000m (Hallein 800m)
- Grenze der Haltestelleneinzugsbereiche (1000m) der geplanten Haltestellen lauf „NAVIS-Ausbauprogramm 1998-2010

Verbindung des Grünflächenverbundes

- Grüngürtel des R.Prog. Stadt Salzburg und Umgebungsgemeinden

Skigebiet im Anschluß an den Tennengau

- Skigebiet (Fortsetzung)

Grenzen

- Staatsgrenze
- Landesgrenze
- Bezirksgrenze
- Planungsregionsgrenze
- Gemeindegrenze

Blattschnitt

- Triangulierungsblattschnitt 1:20000, 10x10 Km

LAND SALZBURG

Amtssigniert. Hinweise zur Prüfung der Amtssignatur finden Sie unter: http://www.salzburg.gv.at/amtssignatur.