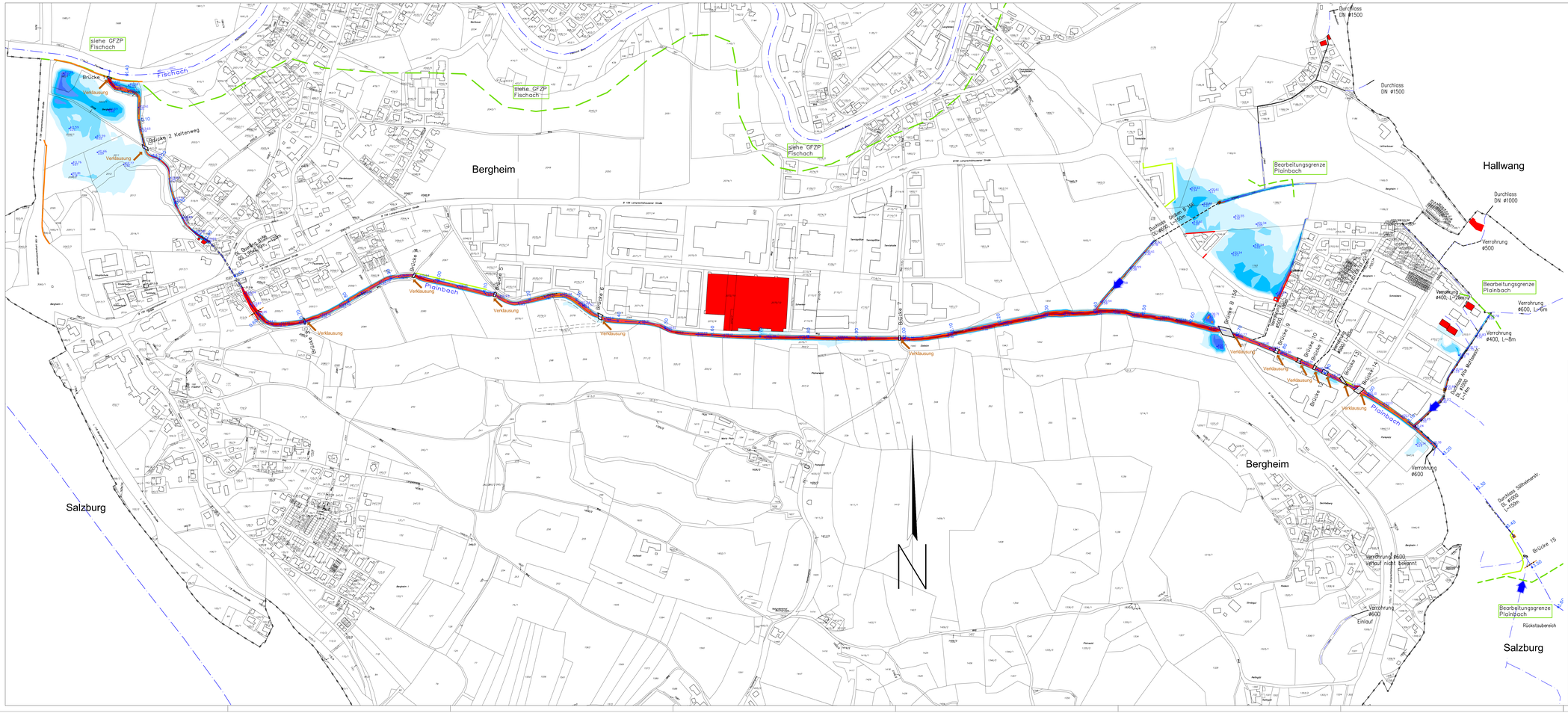
Salzburg
Bergheim
Hallwang
Bergheim
Salzburg
Fischach
Plainbach
siehe GFZP Fischach
Brücke
Brücke 2 Kellerweg
Brücke 6
Brücke 7
Brücke 8
Brücke 9
Brücke 10
Brücke 11
Brücke 12
Brücke 13
Brücke 14
Brücke 15
Verklausung
Bearbeitungsgrenze Plainbach
Durchlass DN ø1500
Durchlass DN ø1000
Verrohrung ø500
Verrohrung ø400, L~20m
Verrohrung ø600, L~6m
Verrohrung ø400, L~8m
Verrohrung ø600
Verrohrung ø600 Verlauf nicht Eingezeichnet
Verrohrung ø600 Einlauf
Durchlass Stillwasserzone DN ø1000 L~100m
Rückstaubereich
Legende:
Gemeindegrenze
Brücken
Durchlässe
Flusskilometrierung
Wasserspiegel Wassertiefen
Flussachse
Gefährdete Objekte
Zuflüsse
Besondere Gefährdung
BEARBEITUNGSGRENZEN
Farbskala der Wassertiefen [m]
>3.00
3.00
2.00
1.50
1.00
0.80
0.60
0.40
0.20
0.00
HWS-Maßnahmen 2018
HWS Mauer
HWS Damm bzw. Geländeanpassung
Wiegenhebung
Einlaufrechen
Wildholzrechen
Auftraggeber:
LAND SALZBURG Wasser
BUNDESWASSERBAUVERWALTUNG SALZBURG
Gemeinde Bergheim
MINISTERIUM FÜR LANDWIRTSCHAFT, GEWÄSSERSCHUTZ UND WASSERWIRTSCHAFT
Gefahrenzonenplanung Plainbach (Bergheim)
Gefahrenzonenplanung Revision 2018
Planinhalt
Überflutungsflächen Gefahrenzenario
Wassertiefen HW100
Auftragnehmer:
Ingenieurbüro Gostner & Aigner
Ingenieurbüro für Geotechnik, Wasserwirtschaft und Wasserbau
DI Robert Gostner & DI Ernst Aigner,A-5071 Wals, Lagerhausstr. 47
Tel. 06662/62266-0, Fax -20, office@gewässer.at, www.gewässer.at
Ai/Gr
Bearbeiter:
12.10.2018
Datum:
1:2.500
Maßstab:
1401-GFZP-2A
Plan-nr.:
1401
GZ:
Ausfertigung 1 2 3 4 5 6 7 8 9